

GEMEINDEANZEIGER



Ein Stück von uns

Der große Sitzungssaal im Malscher Rathaus war so gut gefüllt wie schon lange nicht mehr, als Bürgermeister Elmar Himmel am Wochenende die Ausstellung „Jüdisches Leben in Malsch“ eröffnete. Er zitierte eine Textpassage aus dem Buch „Ich bin ein Stern“ von Inge Auerbacher und wies darauf hin, dass die Deportation der badischen Juden ins Konzentrationslager Gurs im Oktober 1940 das Ende der jüdischen Gemeinde in Malsch bedeutete. Davor allerdings, so unterstrich er, seien diese 200 Jahre lang ein ganz selbstverständlicher Teil Malscher Lebens gewesen. Von einer vorbildlichen Emanzipation der Juden könne man ohne Vorbehalte sprechen, man habe die größte jüdische Gemeinde im Landkreis Karlsruhe gehabt. Die jüdischen Mitbürger hätten wichtige und anerkannte Geschäfte wie Gastronomie, Vieh- oder Tabakhandel betrieben, seien in den Gremien, bei der Feuerwehr und in den Vereinen tätig gewesen. Die Arbeiten an der Ausstellung, deren Vorbereitungen bereits vor vier Jahren vom Verein der Heimatfreunde begonnen worden waren, belegten die Geschichte der Malscher Synagoge, ebenso die Existenz des jüdischen Bades und der jüdischen Schule, in die zeitweise bis zu 60 Schüler gingen. Dokumente zum jüdischen Leben in Malsch seien dank der unermüdlichen Suche der Heimatfreunde, denen er für ihre Mühen ausdrücklich dankte, im Malscher Gemeindearchiv, in den Protokollbüchern der Freiwilligen Feuerwehr, im Karlsruher Landesarchiv und im Privatbesitz vieler Malscher Bürger gefunden worden. Gern habe er die finanziellen Hilfen zur Realisierung der Ausstellung bereitgestellt und mit seinem Mitarbeiter Klaus Krone dazu einen engagierten Mitwirkenden an den vielfältigen Arbeiten. Himmel dankte allen Beteiligten, die das Zustandekommen der Ausstellung ermöglicht haben, wies darauf hin, dass die Ergebnisse der jetzigen Ausstellung die Grundlage für den dritten Band der von den Heimatfreunden herausgegebenen Reihe des „Malscher Historischen Boten“ bildeten und dass ein Teil der Exponate bereits für die große Landesausstellung 2009 gebucht sei.



Dr. Clemens Rehm vom Landesarchiv Baden-Württemberg, der die Sichtung der für die Ausstellung zusammengetragenen Dokumente und ihre wissenschaftlich-didaktische Aufbereitung begleitet hatte, beschrieb in seiner Einführung das vom Architekten Daniel Libeskind entworfene Jüdische Museum in Berlin und dessen „Leerräume“. Sie stünden für „das nicht mehr Darstellbare, das Verlorene, für das, was nach dem Mord an den Juden, dem Holocaust, einfach nicht mehr da ist...“. Dies sei die eine Erkenntnis aus dem reichhaltigen, von den Malscher Heimatfreunden gesammelten Ausstellungsmaterials. Das andere sei die Faszination über die

Vielfalt, in der sich über Jahrhunderte hinweg jüdische Mitbürger in das dörfliche Leben eingebracht hätten. Rehm wies auf die philosophische Vorstellung von den zwei Toden durch Sterben und Vergessen hin und leitete daraus den Anspruch für die Malscher Ausstellung ab: „Ein Stück von uns“ müsse auf diesem Wege wenigstens museal dargestellt werden.

Am Beispiel der ursprünglich aus Elsaß-Lothringen stammenden, möglicherweise sogar schon seit dem 17. Jahrhundert in Malsch ansässigen Familie von Isidor und Karolina Loeb zeichnete der Vorsitzende der Malscher Heimatfreunde, Josef Bechler, beispielhaft die Entwicklung einer jüdischen Familie in Malsch nach. Sie reichte über die Gewerbetätigkeit als Bäcker, Gastronomen, Landwirte und Viehhändler über die Tätigkeit in der Feuerwehr, den Erwerb von Grundbesitz, die Teilnahme am 1. Weltkrieg. Bechler beschrieb im Detail die wirtschaftlichen Beschränkungen nach 1933, die Aberkennung der Bürgerrechte, die Verfolgung und Vernichtung der Juden. Drei ehemalige jüdische Malscher Mitbewohner seien noch am Leben, darunter Friedrich Loeb, ein Enkel von Isidor Loeb in New York. Von ihm habe er, Bechler, in einer Reihe von Telefonaten eine Menge an Informationen erhalten. Der Einladung zur Ausstellungseröffnung im Malscher Rathaus hatte auch er aus gesundheitlichen Gründen nicht folgen können.

Stimmungsvoll und thematisch sehr gut abgestimmt wurde die Ausstellungseröffnung musikalisch begleitet von Winfried Uhrig und Freunden. Die in jiddisch vorgetragenen Lieder, die teilweise in den Ghettos von Lodz und Warschau entstanden sind, kündeten von der Sehnsucht der Menschen, der Liebe zu den Kindern und der Hoffnung auf einen Frühling. Die Ausstellung im Malscher Rathaus dauert noch bis zum 30. November. Sie ist geöffnet montags bis freitags von 8 bis 12 Uhr, donnerstags außerdem von 15 bis 18 Uhr, sonntags nach Vereinbarung. Während der Ausstellung findet eine Reihe von Begleitveranstaltungen statt. Für Auskünfte und Terminvereinbarungen steht der Vorsitzende der Heimatfreunde Malsch, Josef Bechler, unter der Telefonnummer (07246) 8338 oder per E-Mail unter josef.bechler@heimatfreunde-malsch.de gern zur Verfügung. ts

Notruftafel

Ärzte/Apotheken

Ärztlicher Notdienst

-nur in dringenden Fällen-

Donnerstag, 02. Oktober (18.00 Uhr) bis Samstag, 04. Oktober 2008 (9.00 Uhr)

**Herr A. Wagener, Facharzt für Allgemeinmedizin-
Malsch, Adlerstr.74 Tel.07246 4098**

Samstag, 04. Oktober (9.00 Uhr) bis Montag, 06. Oktober 2008 (7.00 Uhr)

Frau Dr. med. C. Konrad, Fachärztin für Frauenheilkunde und Geburtshilfe, Bachstr. 16, Malsch, Tel. 07246 2727

Telefonische Voranmeldung, wenn möglich

Notdienst-Sprechzeiten:

Jeweils 10.00 Uhr bis 12.00 Uhr und 17.00 Uhr bis 18.00 Uhr

In Notfällen auch außerhalb o.a. Zeiten.

Rettungsleitstelle jederzeit erreichbar unter 19222.

Zahnärztlicher Bereitschaftsdienst

Zu erfragen über die Rettungsleitstelle unter 19222.

Wochenenddienst der Apotheken

-nur in dringenden Fällen-

Donnerstag, 02. Oktober 2008 ab 18 Uhr

Weier-Apotheke Ettlingenweier, Ettlinger Str. 31, Tel. 07243 90800

Freitag, 03. Oktober 2008

Apotheke am Stadtgarten, Thiebauthstr. 6, Ettlingen, Tel. 07243 17411

Samstag, 04. Oktober 2008 ab 13.00 Uhr

Vita-Apotheke, Zehntwiesenstr. 70, Ettlingen, Tel. 07243 374945

Malscher Wald hat sich erholt

Zu einer Waldbegehung hatte die Forstabteilung der Gemeinde Gemeinderäte und interessierte Bürger in den Höhenortsteil Völkersbach eingeladen. Auf dem Parkplatz vor dem gemeindeeigenen Restaurant Klosterhof wurden die Gäste von Bürgermeister Elmar Himmel begrüßt. Das Bergwald-Gewann „Welschkornacker“ in der Abteilung 54 hatte Forstabteilungsleiter David Wipfler als erste Station der Waldbegehung ausgesucht, weil hier sich hier, in einem Waldabschnitt von insgesamt 16 Hektar mit den Baumarten Douglasie, Kiefer, Tanne und Fichte die Durchforstungsaktivitäten der Gemeinde gut darstellen ließen. Aus der Forsteinrichtung, die in Malsch im ersten Halbjahr 2008 zum Abschluss gebracht worden war lassen sich nun konkrete Fäll- und Aufforstungsaufgaben ableiten. Die Teilnehmer der Waldbegehung erfuhren, dass Z(ukunfts)bäume von ihren „Bedrängern“ befreit werden müssen und dass hierfür Holzfäller mit Motorsägen oder große Maschinen, sogenannte Vollernter, als kostengünstigere Variante zum Einsatz kommen. Der Marktpreis für Industrieholz sei rückläufig, die Preisverhandlungen mit den Abnehmern derzeit im Gange. Anhand eines gefällten Baumes konnte Wipfler die verschiedenen Holzqualitäten und Verwendungsmöglichkeiten des Gemeindeholzes klar machen. Bei einem zu erwartenden Marktpreis von etwa 35 Euro pro Festmeter müsse der Förster wie ein Unternehmer denken und die günstigste Form der Holzbewirtschaftung wählen, um Erlöse zu erzielen. Entscheidend sei hier vor allem der ausgewogene Einsatz von eigenen, hoch qualifizierter Kräften oder Fremdfirmen.



Bei der anschließenden Betriebsbesichtigung im Holzhof Bürkle in Straubenhardt-Conweiler, berichtete Seniorchef Hans Bürkle von langjährigen Geschäftsbeziehungen zur Gemeinde Malsch. Forstabteilungsleiter David Wipfler bestätigte deren Güte und lobte auch die Zuverlässigkeit der LKW-Fahrer, die in seinem Wald das Holz abtransportieren. Das Unternehmen, das seit etwa 20 Jahren am derzeitigen Standort ist, aber auf eine lange Holzmachertradition in der Familie zurückschauen kann, verarbeitet rund 60.000 Festmeter pro Jahr (was einer Länge von rund 400 Kilometern entspricht) und gehört damit eher zu den kleinen in der Branche. Der Holzanteil, der aus dem Malscher Forst nach Conweiler kommt, lastet den Betrieb nur zu rund einem Prozent aus, was zwei Arbeitstagen entspricht. Die Teilnehmer konnten sich von der soliden Mechanik und dem hohen Leistungsstandard im Holzhof Bürkle überzeugen. Die angelieferten Stammstücke der unterschiedlichen Holzqualitäten, zwischen 17 und 34 Zentimetern im Durchmesser, werden sofort nach der Anlieferung detailliert vermes-

sen und protokolliert. Wie Seniorchef Bürkle berichtet, haben er und seine Frau mangels geeigneter Nachfolgemöglichkeiten in der Familie seinen Holzhof gerade an einen Schweizer Investor verkauft. Die Malscher Beobachter erfuhren, dass der neue Holzhof-Besitzer sich wegen der hohen Kundenbindung allerdings auch weiterhin der Dienste von Hans Bürkle versichert hat. Sein Holz wird mit Hilfe der sogenannten Profilerspannung bearbeitet und als zwei- oder vierseitig bearbeitete Planken bundesweit für Spundwände auf Baustellen eingebaut oder zu Paletten verarbeitet. Hackschnitzel für die Spanplattenherstellung und Sägemehl für Pferdebesitzer runden die Produktpalette des Betriebes ab, der etwa 20 Mitarbeiter beschäftigt.

Das Abschlussgespräch fand danach im kleinen Saal des Klosterhofes statt. Thomas Rupp, Leiter des Forstbereiches Süd (früher. Forstamt) beim Landratsamt in Karlsruhe gab einen Überblick über den derzeitigen Gesamtzustand des Malscher Waldes. Mit bis heute eingeschlagenen 12.000 Festmetern Holz haben die Waldarbeiter der Gemeinde und die von der Forstabteilung beauftragten Firmen bereits 80 Prozent der geplanten Einschlagmenge erledigt und liegen im Plan. Erfreulich sei auch, dass der Umfang der sogenannten Zwangseinschläge von 30 Prozent im vergangenen auf 10 Prozent in diesem Jahr zurückgegangen sei. Der Wald habe sich erholt, die Sturmschäden seien weitgehend beseitigt, die ungeplanten Abholzungen auf Grund von Käferbefall seien deutlich zurückgegangen. Die umfangreiche Waldkalkung im Malscher Forst aus der Luft und vom Boden konnte erfolgreich abgeschlossen werden. Rupp bescheinigte der Arbeit, die die Mitarbeiter der Malscher Forstabteilung unter ihrem Leiter David Wipfler leisten, eine hervorragende Qualität. Trotz krankheitsbedingter Personalknappheit können die Ziele des Haushaltsplanes eingehalten werden. Wegen der zu erwartenden gesunkenen Holzpreise werde jedoch keine deutliche Verbesserung der Erlöse erzielt werden. ts

Freundeskreis Schindlerhaus feiert Gründungsfest

Das Haus liegt malerisch inmitten von Wiesen und Obstbäumen am Ortsausgang von Malsch in Richtung Waldprechtsweier. Es ist von strenger, geometrischer Form und zeichnet sich durch große Fenster aus. Im Jahre 1932 wurde es vom Karlsruher Architekten Günthner erbaut und ist weitgehend in seiner ursprünglichen Form erhalten. Es gilt als wichtiges architektonisches Zeichen seiner Zeit und weist klare Spuren des Bauhaus-Stils auf. In seinem Inneren, davon konnten sich am vergangenen Wochenende zahlreiche Besucher überzeugen, beherbergt es zahlreiche Gemälde und Objekte sowie alte Bücher und Möbel aus den Dreißigerjahren des vergangenen Jahrhunderts. Es war einst zeitweilige Wirkungsstätte und Altersruhesitz des in Malsch geborenen Malers und Kunstlehrers Theodor Schindler (1870 – 1950). Dieser entstammte einer Familie mit acht Kindern, hat in Karlsruhe Kunst studiert und war später in Mannheim, München, Heidelberg und Weimar auch Kunstlehrer tätig. Etwa 30 Jahre seines Lebens hat er in der Fremde verbracht und es als Maler zu nationaler Bedeutung gebracht. So wurden Arbeiten von ihm zwischen 1910 und 1912 in großen Kunstausstellungen zum Beispiel in Bremen und Köln gezeigt. Da viele jüdische Kunstsammler seine Werke kauften, wurde er schließlich 1933 als unerwünschter Künstler gebrandmarkt. Er war später nur noch in privatem Rahmen künstlerisch tätig, wozu er am Rande des Waldprechtstals eine idyllische Umgebung vorgefunden hat.



Die Ziele des gerade eben ins Vereinsregister eingetragenen „Freundeskreis Schindlerhaus Malsch e.V.“ erläuterten sein Vorsitzender Dr. Nikolaus Koch, Enkel und heutiger Besitzer des Hauses, und dessen Stellvertreterin, die Kunstthistorikerin Camilla Bonath-Voelkel. Die bislang zwölf Vereinsmitglieder wollen das ehemalige

Wohnhaus von Theodor Schindler und dessen Nachlass regelmäßig und dauerhaft einer interessierten Öffentlichkeit zugänglich machen. Man betrachte das, so Dr. Koch, auch als wichtigen Beitrag zum kulturellen Leben der Gemeinde Malsch. Die Arbeit des Freundeskreises soll ebenfalls dazu dienen, ein Stück badischer Kunstgeschichte wieder lebendig werden zu lassen. Camilla Bonath-Voelkel ergänzte, dass man dabei nicht nur den Maler Theodor Schindler im Auge habe. Das Schindlerhaus und seine Nebengebäude sowie die großzügige Gartenanlage eigneten sich auch hervorragend für Ausstellungen anderer Künstler oder für Workshops. Mit dem Malscher Kunstkreis, der den neu gegründeten Verein schon bisher unterstützt hat, wurden bereits entsprechende Gespräche geführt. Andere örtliche Vereine wie zum Beispiel die Volkshochschule könnten folgen. Über diese, so verspricht sich Camilla Bonath-Voelkel, ließe sich mittelfristig die Wahrnehmung des Schindlerhauses und der Werke seines früheren Besitzers im Ort selbst verbessert werden.

Bei strahlendem Sonnenschein genossen die Besucher das Gründungsfest des Freundeskreises. Zu neuem Wein und Selbstgebackenem gab es eine Reihe von Liedern aus der Romantik. Sie wurden gekonnt vorgetragen vom Amarilli-Vokal-Quartett (Angelika Kölbl, Ruth Eberhardt, Michael Schwarz, Alexander Kölbl). Im so genannten Bienenhaus, einem Anbau im hinteren Teil des Gartens, findet sich derzeit eine kleine Ausstellung unter dem Motto „Werkzeuge im Wandel des Lichts“. Sie zeigt Fotografien des holländischen Künstlers Hendrik van den Pol, der zum Gründungsfest des Freundeskreises eigens nach Malsch gekommen war. Das Schindlerhaus soll in Zukunft für Führungen und Ausstellungen zur Verfügung stehen. Entsprechende Wünsche und Anfragen nimmt Camilla Bonath Voelkel unter der Telefonnummer (07246) 92090 oder unter info@schindlerhaus.de entgegen.

Wirtschaft macht Schule

„Liebe Schülerinnen und Schüler, alle, die an Eurer Erziehung beteiligt sind, stehen in der Pflicht. Euch zu helfen. Wir als Schule haben dabei den Auftrag, eure Ausbildungsfähigkeit zu verbessern und gleichzeitig Eure Gesamtpersönlichkeit zu fördern.“ Diesen Anspruch formulierte der Schulleiter der Malscher Hans-Thoma-Schule, Rektor Trudbert Wipfler anlässlich der Unterzeichnung von Kooperationsverträgen mit Malscher Firmen gegenüber Gästen und den Abschlussklassen der Schule. Man habe auf der Grundlage des Ausbildungskonzeptes Topfit-Jobfit mit Bürgermeister Elmar Himmel einen engagierten Unterstützer für die Verbesserung der Ausbildungschancen der Malscher Haupt- und Realschüler gefunden. Dr. Dirk Seifert, IHK-Abteilungsleiter für den Bereich Aus- und Weiterbildung, unterstrich die Bedeutung der IHK-Initiative „Wirtschaft macht Schule“ und betonte, dass es der Kammer ein wichtiges Anliegen sei, mittelfristig zwischen allen Schulen und interessierten Betrieben vor Ort Kontakte herzustellen. Bürgermeister Elmar Himmel bedankte sich für diese Initiative und machte deutlich, dass es der Gemeinde ein wichtiges Anliegen sei, die Schaffung von Ausbildungsplätzen am Ort zu unterstützen. Schließlich könnten daraus auch verstärkt lokale Arbeitsplätze entstehen, die den Wirtschaftsstandort Malsch stärken. Himmel ging auch auf die Anstrengungen der Gemeinde ein, die in den letzten drei Jahren eine ganze Reihe von Maßnahmen zur Verbesserung der Kinderbetreuung auf den Weg gebracht hat – harte Standortfaktoren und gute Argumente für eine mögliche Entscheidung, sich in Malsch niederzulassen.



In Gegenwart zahlreicher Gäste unterzeichneten die Vertreter von drei Malscher Unternehmen Kooperationsverträge mit der Hans-Thoma-Schule. In Anwesenheit der zuständigen Schulleiterin Eveline Ströbel bekannten

sich per Unterschrift Personalleiter Dieter Weickenmeier und Ausbildungsleiter Claus Eissner von der Firma Eckerle Industrie-Elektronik ebenso zu ihren zukünftigen Verpflichtungen wie Geschäftsführerin Martina Betz-Weber und Personalleiterin Teresa Lasetzky von der im Malscher Industriegebiet ansässigen Firma Transport Betz GmbH & Co. Speditionen KG. Den zuvor ausgehandelten Kooperationsvertrag unterschrieb auch Frau Weber von der Firma ZaTec Zahnräder GmbH & Co. KG. Auch Farbenspezialist Brillux, der in Malsch eine Niederlassung unterhält, wird sich an der Kooperation mit der Hans-Thoma-Schule beteiligen.

Rektor Trudbert Wipfler setzt bei der jetzt vereinbarten Kooperation mit den Malscher Betrieben auf einen Know-how-Transfer. Man habe, so berichtet er, im Vorfeld in der Schule einen Katalog von Modulen erarbeitet, mit dem die Betriebe ihren individuellen Beitrag zur Verbesserung der Ausbildungssituation der Schulabgänger leisten könnten. Die Betriebe hätten diesen Katalog geprüft und individuell ein Profil von Maßnahmen zusammengestellt, das sie zukünftig anbieten wollen. Die Kooperationsverträge sind unbefristet und beinhalten mindestens einmal pro Jahr ein gemeinsames Strategiegelgespräch der Partner. Die Angebote für Schüler und auch Lehrer sind vielseitig, sie reichen von Informationsveranstaltungen und Firmenbesuchen über Tages- und Wochenpraktika bis hin zu Bewerbungstrainings. Hier können die Schüler Informationen aus erster Hand „abholen“. Jürgen Strübel, Lehrer an der Hans-Thoma-Schule und auch für die Schülerfirma verantwortlich, ergänzt, dass im Gespräch mit den Praktikern aus den Betrieben sozusagen als Nebeneffekt auch Tipps für Produktion, Marketing und Vertrieb in der Schülerfirma der Hans-Thoma-Schule herauspringen können. ts

Q-Fieber in Völkersbach und in Karlsbad-Spielberg

Seit Anfang September beobachtet das Gesundheitsamt Karlsruhe ein gehäuftes Auftreten des sogenannten Q-Fiebers (Abk. für engl. „query“, Fragezeichen) in Völkersbach. Etwas wurde die Krankheit auch in Karlsbad-Spielberg beobachtet. Mittlerweile konnte bei insgesamt zehn Personen eine akute Q-Fieber-Erkrankung nachgewiesen werden. Bei mehreren Erkrankten aus der Gegend laufen noch Untersuchungen auf das Q-Fieber.

Die Krankheit wird von Schafen, seltener auch von Ziegen, Rindern und anderen Paarhufern übertragen. Die infizierten Tiere scheiden das Bakterium - insbesondere bei der Geburt von Jungtieren - aus. Menschen können sich anstecken, wenn sie Staub einatmen, der mit den Bakterien verschmutzt ist. Die Ansteckungsgefahr kann also auch dann noch bestehen, wenn die Schafe bereits weitergezogen sind. Eine Übertragung von Mensch zu Mensch ist nicht zu befürchten.

Das Amt für Verbraucherschutz und Veterinärwesen im Landratsamt Karlsruhe hat in Schafbeständen ebenfalls Untersuchungen eingeleitet; eine eindeutige Infektionsquelle konnte bisher jedoch noch nicht identifiziert werden.

Q-Fieber äußert sich meist wie eine „Sommergrippe“ mit Fieber, Schüttelfrost, Kopf- und Gliederschmerzen. In schweren Fällen tritt eine Lungenentzündung auf. Eine besondere Risikogruppe stellen Schwangere dar, bei denen das Q-Fieber mit einem erhöhten Risiko für Fehl- und Frühgeburten verbunden ist. Auch Personen mit Herzfehlern oder Herzklappenersatz gelten als Risikogruppe für das Q-Fieber. Hier kann es zu chronischen Entzündungen am Herzen kommen. Das Gesundheitsamt rät deshalb Schwangeren und Personen mit Herzklappenerkrankungen aus den betroffenen Ortschaften, ihren behandelnden Arzt oder Facharzt aufzusuchen und sich auf Q-Fieber untersuchen zu lassen. auch wenn keine der genannten Symptome vorhanden sind

Das Gesundheitsamt und das Amt für Verbraucherschutz und Veterinärwesen arbeiten intensiv daran, die Quelle der Q-Fieberinfektionen zu ermitteln, um weiteren Erkrankungsfällen vorzubeugen.

Das Gesundheitsamt des Landkreises ruft Schwangere und Menschen mit Herzklappenerkrankungen dazu auf, sich vorsorglich untersuchen zu lassen. Fragen zum Q-Fieber beantwortet die Behörde unter Telefon (0721) 936-5943. ts

A m t s b l a t t

Nr. 40 Donnerstag, 02. Oktober 2008

Herausgeber:

Gemeinde 76316 Malsch • Tel. 0 7246 707-0 • Fax 707-420

E-Mail: elmar.himmel@malsch.de • Internet: www.malsch.de

Verantwortlich für den amtlichen Teil:

Bürgermeister Elmar Himmel oder Vertreter im Amt

Verlag:

Druckerei Stark GmbH • Benzstraße 24 • 76316 Malsch



Unsere Glückwünsche

Die Gemeinde gratuliert allen genannten und ungenannten Mitbürgerinnen und Mitbürgern zum Geburtstag und wünscht ihnen Glück, Gesundheit und einen frohen Lebensabend im Kreise der Angehörigen und Freunde.

MALSCH:

- 03.10.2008 Frau Luise Born geb. Haas, Amtfeldstr. 19 zur Vollendung ihres 88.Lebensjahres
03.10.2008 Frau Gertrud Oberacker geb. Fink, Adolf-Kolping-Str. 44 zur Vollendung ihres 87.Lebensjahres
05.10.2008 Frau Gabriele Morgenstern geb. Schmieder, Amtfeldstr. 19 zur Vollendung ihres 88.Lebensjahres
05.10.2008 Frau Anna Leuprecht geb. Bächle, Adlerstr. 22 zur Vollendung ihres 83.Lebensjahres
07.10.2008 Herrn Gustav Kessler, Franz-Belzer-Str. 31 zur Vollendung seines 86.Lebensjahres
07.10.2008 Herrn Karl Schlick, Neuwiesenstr. 9 zur Vollendung seines 82.Lebensjahres



Zum Fest der DIAMANTENEN HOCHZEIT am 29. September 2008 konnte Herr Bürgermeister Himmel den Eheleuten Eugen und Ella Wildemann geb. Bernhard, Friedrich-Ebert-Str. 38 gratulieren und gleichzeitig die Glückwünsche des Herrn Ministerpräsidenten übermitteln sowie die der Gemeinde mit allen guten Wünschen.

SULZBACH:

- 04.10.2008 Frau Franziska Merz geb. Gingelmaier, Fliederstr. 4 zur Vollendung ihres 82.Lebensjahres

VÖLKERSBACH:

- 05.10.2008 Herrn Meinrad Ochs, Albtalstr. 11 zur Vollendung seines 82.Lebensjahres

WALDPRECHTSWEIER:



Zum Fest der DIAMANTENEN HOCHZEIT am 28. September 2008 konnte Herr Bürgermeister Himmel den Eheleuten Josef und Luise Hitscherich geb. Schindler, Vogesenstr. 2 gratulieren und gleichzeitig die Glückwünsche des Herrn Ministerpräsidenten übermitteln sowie die der Gemeinde mit allen guten Wünschen.

Alters- und Ehejubiläen

Wie bekannt, erfahren unsere Altersjubilare, fortlaufend **ab** dem 80. Lebensjahr sowie bei **Ehejubiläen**, von der Gemeinde Glückwünsche. Diese Festtage werden von uns im Gemeindeanzeiger und in den Tagesmedien veröffentlicht.

Wird dies von den Jubilaren **NICHT** gewünscht, bitten wir um Rückgabe des ausgefüllten und unterschriebenen Abschnittes, spätestens 4 Wochen vor dem besagten Ereignis.

Die Rückmeldung kann auch per **FAX (Nr. 707-420)** oder per **E-Mail: hildegard.jung@malsch.de** vorgenommen werden.

Sollte keine Rückmeldung erfolgen, gehen wir davon aus, dass eine Veröffentlichung mit Name, Anschrift und Alter bzw. Ehejubiläum gewünscht wird.

Die Besuche vom Bürgermeister oder dessen Stellvertreter zum 80. und jedem weiteren runden Lebensjahr, sowie bei Ehejubiläen, werden beibehalten.

⌘ ⌘ ⌘ ⌘ ⌘ ⌘ ⌘ ⌘ ⌘ ⌘ ⌘ ⌘ ⌘ ⌘ ⌘ ⌘ ⌘ ⌘ ⌘ ⌘

**Gemeinde Malsch
Frau Hilde Jung
Hauptstr. 71
76316 Malsch**

Ich wünsche KEINE Veröffentlichung im Gemeindeanzeiger und den sonstigen Tagesmedien.

Name **A d r e s s e**

Datum **Unterschrift** **Tel.-Nr.:**

Ehejubiläum im Jahr 2008 standesamtliche Trauung _____

Altersjubilär ab 80. Lebensjahr Geburtsdatum _____

Rathaus

Sprechstunden

Gemeindeverwaltung
Telefon 7070

Mo.-Mi. 8.00-12.00 Uhr
Do. 7.30-12.30 Uhr
Do. 15.00-18.00 Uhr
Fr. 8.00-12.00 Uhr

Sprechzeiten des Bürgermeisters nach Vereinbarung



Jüdisches Leben in Malsch

Ausstellung im Rathaus Malsch

Dauer der Ausstellung: 28.09. – 30.11.2008

Öffnungszeiten: Mo-Mi, Fr 8-12 Uhr, Do 7.30-12.30 und 15-18 Uhr

Begleitprogramm im Rathaus Malsch:

Mittwoch, 08.10.08, 19.00 Uhr „Lange jüdische Vergangenheit“ – Synagoge, Judenbad, Schule –
Manfred Hennhöfer, Generallandesarchiv Karlsruhe

**26. Malscher
Straßenfest**
mit verkaufsoffenem
Sonntag



**13. und 14.
September**

Veranstaltet von:
Vereinen der Gesamtgemeinde Malsch
Schriftföhr:
Bürgermeister Einar Hinner

Preisziehung Straßenfest 2008

LOS-Nr. 0874
LOS-Nr. 0952
LOS-Nr. 0969
LOS-Nr. 1062
LOS-Nr. 1438

Preis-Nr. 1
Preis-Nr. 14
Preis-Nr. 5
Preis-Nr. 9
Preis-Nr. 12

LOS-Nr.	1732	Preis-Nr. 7
LOS-Nr.	1840	Preis-Nr. 11
LOS-Nr.	3130	Preis-Nr. 8
LOS-Nr.	4000	Preis-Nr. 10

Alle Gutscheine liegen während der Öffnungszeiten des Rathauses Malsch am Empfang zur Abholung bereit.

Bauamt

Öffentliche Sitzung des Technischen Ausschusses

Die nächste öffentliche Sitzung des Technischen Ausschusses findet am

**Dienstag, den 07.10.2008 um 18.30 Uhr
im Sitzungssaal des Rathauses Malsch**

statt.

Interessenten sind hierzu freundlichst eingeladen.

Tagesordnung:

1. Einwohnerfragestunde
2. Beratung und Beschlussfassung zu nachstehenden Bauanträgen
 - Birkenweg 18, Dreifamilienhaus mit Doppelgarage
 - Mittelbergweg 12, Wohnhaus mit Praxis
 - Schwester-Sylvia-Straße, Einfamilienhaus mit Carport
3. Vergabe der Deckensanierung im Bürgerhaus Malsch.

Freiwillige Feuerwehr Malsch



Abteilung Sulzbach Dienstplan für das Jahr 2008

Es finden jeden Montag ab 19.30 Uhr Übungen statt.

Abteilung Waldprechtsweier Dienstplan für das Jahr 2008

Es finden jeden Montag – soweit keine Übung ist – ab 18.30 Uhr Arbeitsdienste statt.

06.10.2008	18.30 Uhr	Atemschutz Gesamtwehr
08.10.2008	18.30 Uhr	Jugend Spieleabend

Haupt- und Personalamt

Finanzamt Ettlingen geschlossen am Dienstag, 07. Oktober 2008

Das Finanzamt Ettlingen führt am Dienstag, 07. Oktober 2008 seinen Betriebsausflug durch. Das Amt ist an diesem Tag geschlossen.



Einladung zur INFO Veranstaltung der Sparkasse Karlsruhe - Niederlassung Malsch beim „Seniorenachmittag der Gemeinde“

WANN	Mittwoch, 8. Oktober 2008
AB	14.30 Uhr
WO	TV-Treff - Clubhaus

Im Rahmen der monatlich stattfindenden Seniorennachmittage der Gemeinde werden Frau Ruth Rother, Leiterin der Sparkassen-Filiale Malsch und Herr Günter Ihli, Filialdirektor der Sparkasse Karlsruhe an diesem Nachmittag zu einem zeitgemäßen Thema „Abgeltungssteuer“ Informationsarbeit leisten. Auch werden sie über das Thema „Kontovollmacht und Generalvollmacht“ informieren.

Zu dieser Informationsveranstaltung lädt auch die Sparkasse Karlsruhe, NL Malsch, alle interessierten Bürgerinnen und Bürger herzlich ein, ebenso wie zu Kaffee und Kuchen.

Im Anschluss daran wird das „Storchen-Trio“ diesen Nachmittag musikalisch und gesanglich abrunden. Über einen großen Interessentenkreis freuen wir uns.

Anmeldungen für Fahrdienst möglich bis **Montag, 06. Oktober 2008 bei Hilde Jung, Tel. 707-115.**

Hilfe zur Selbsthilfe für Blinde -Blindensammlung 2008-

In der Zeit vom 09. – 16. Oktober 2008 findet eine Haus- und Straßensammlung des Badischen Blinden- und Sehbehindertenvereins statt, für welche Herr Regierungspräsident Dr. Kühner die Schirmherrschaft übernommen hat.

Der Badische Blinden- und Sehbehindertenverein ist die für die hiesige Region zuständige Selbsthilfegemeinschaft. Er hat die Aufgabe, sich der erblindeten Mitmenschen anzunehmen, sie und ihre Angehörigen sachkundig zu beraten, seelisch aufzurichten und sich um ihre gesellschaftliche und berufliche Eingliederung zu bemühen. Darüber hinaus berät er Betroffene über die geltende Sozialgesetzgebung, beschafft Hilfsmittel und veranstaltet Bezirksgruppenversammlungen, in denen vor allem Neuerblindete im Gedanken- und Erfahrungsaustausch mit Gleichgestellten neuen Mut für den Alltag schöpfen können. Der Badische Blindenverein steht im Kontakt mit Augenärzten, den zuständigen Behörden und Blindenbildungseinrichtungen.

Natürlich kosten die umfangreichen Betreuungsarbeiten und Hilfeleistungen auch Geld. Deshalb bittet der Verein, ihn auch dieses Jahr bei der Bewältigung seiner Aufgaben finanziell zu unterstützen. Da der Blindenverein nicht wie andere Organisationen die notwendigen Sammler aus eigenen Reihen entnehmen kann und das harte Schicksal der Blindheit die Mitwirkung von Blinden bei der Durchführung der Sammlung auch verbietet, ist er auf die Mithilfe der Schüler angewiesen. Gemäß § 8 Abs. 3 Sammelgesetz hat daher das Regierungspräsidium ausnahmsweise zugestimmt, dass Kinder und Jugendliche vom 12. – 18. Lebensjahr bis zum Eintritt der Dun-

kelheit sowohl bei der Straßensammlung als auch bei der Haussammlung mitwirken dürfen. Sofern sich Schwierigkeiten beim Finden von Sammlungskräften zeigen sollten, ist der Blindenverein damit einverstanden, dass an Kirchengemeinden oder sonstige Sammler 10% des jeweils gesammelten Betrages für deren Gemeinschaftskasse zurückvergütet bzw. vor Überweisung des Ergebnisses einbehalten werden können. Für die Dauer der Sammlung hat der Badische Blindenverein eine Unfallversicherung für Schülerinnen und Schüler des Sammelbezirks abgeschlossen.

Sammlerinnen und Sammler wollen sich umgehend im Rathaus Malsch Zimmer 215 oder in den Ortsverwaltungen melden.

Spenden können auch auf das Konto des Badischen Blindenvereins, Augartenstr. 55, 68165 Mannheim, bei der Postbank Karlsruhe, Kto.-Nr. 51238-758 (BLZ 66010075) oder auf das Konto bei der Bad.-Württ. Bank in Mannheim, Kto.-Nr. 5102113700 (BLZ 67020020) überwiesen werden.



Ihr Start ins „richtige“ Berufsleben ist ein wichtiger Schritt in Ihrem Leben.

Es sollte ein gut gewählter Schritt sein.

Die Gemeinde Malsch, Kreis Karlsruhe (14.500 Einwohner), fördert die Ausbildung von jungen, leistungsbereiten Menschen durch qualifizierte Ausbilderinnen und Ausbilder in angenehmer Arbeitsatmosphäre.

Wir stellen zum Ausbildungsbeginn **Mitte August 2009 bzw. 01. September/Oktober 2009** folgende interessante Ausbildungsplätze zur Verfügung:

1 Diplom-Betriebswirt/in (BA) Fachrichtung Öffentliche Wirtschaft

Voraussetzung: Abitur
Ausbildungsdauer: 3 Jahre (abwechselnd Praxis- und Theorieblöcke an der Berufsakademie Mannheim)

1 Verwaltungsfachangestellte/r

Voraussetzung: guter Hauptschulabschluss oder Fachschulreife
Ausbildungsdauer: 3 Jahre, Ausbildungsverkürzung auf 2,5 Jahre möglich

2 Erzieher/innen oder Kinderpfleger/innen im Anerkennungsjahr

Voraussetzung: erfolgreicher Abschluss einer sozialpädagogischen Fachschule (Fachschulabsolventen im Erziehungsdienst)
Ausbildungsdauer: 1 Jahr mit Abschluss der staatlichen Anerkennung

Nähere Informationen erhalten Sie gerne in der Personalabteilung bei Frau Sattler, Tel.-Nr. 07246 707-221 oder bei Frau Link, Tel.-Nr. 07246 707-204. Ihre Bewerbungsunterlagen senden Sie bitte bis **spätestens 15. Oktober 2008** an die Gemeinde Malsch, Personalabteilung, Hauptstr. 71, 76316 Malsch.

Ab Beginn des Schuljahres 2008/2009 geändertes Betreuungsangebot im Rahmen der verlässlichen Grundschule:

1. Betreuungsangebot/Betreuungszeiten

Verlässliche Grundschule bis 13.00 Uhr

in der Hans-Thoma-Schule,
Johann-Peter-Hebel-Schule,
Mahlbergschule Völkersbach
und in der Schule Waldprechtsweier

Beginn: 7.00 Uhr

Ende: 13.00 Uhr

Der Zeitraum von 8.30 Uhr bis 12.00 Uhr wird von den Schulen mit einem verlässlichen Stundenplan abgedeckt.

Im Rahmen der Betreuung werden sinnvolle spielerische und freizeitbezogene Aktivitäten angeboten. Es findet keine Hausaufgabenbetreuung statt.

Verlässliche Grundschule/flexible Nachmittagsbetreuung bis 14.00 Uhr

in der Hans-Thoma-Schule,
Johann-Peter-Hebel-Schule,
Mahlbergschule Völkersbach
und in der Schule Waldprechtsweier

Beginn: 7.00 Uhr

Ende: 14.00 Uhr

Der Zeitraum von 8.30 Uhr bis 12.00 Uhr wird von den Schulen mit einem verlässlichen Stundenplan abgedeckt.

Ferienbetreuung

Es wird für alle Grundschüler aus Malsch für ca. 6 Wochen im Jahr, außerhalb der Kindergartenferien, eine **Ferienbetreuung** an der Hans-Thoma-Schule von 7.00 bis 14.00 Uhr angeboten.

Ferienbetreuungszeiten im Rahmen der verlässlichen Grundschule:

Ostern: 2 Wochen

Pfingsten: 1 Woche

Sommer: 3 Wochen

In den Schulferien wird kein Mittagessen angeboten.

2. Mahlzeiten

Alle Grundschüler der Hans-Thoma-Schule und der Johann-Peter-Hebel-Schule haben die Möglichkeit, an einem reichhaltigen Essen teilzunehmen.

Der Preis für das Essen beläuft sich auf **3,60 Euro**. Die Schüler der Hans-Thoma-Schule nehmen das Essen im Bürgerhaus Malsch ein. Die Schüler der Johann-Peter-Hebel-Schule bekommen das Essen vom Bürgerhaus Malsch geliefert.

3. An- und Abmeldung

Anmeldungen sind jederzeit schriftlich möglich.

Abmeldungen sind nur zum Ende eines Monats (Eingang mindestens 1 Monat zuvor) möglich.

Anmeldeformulare erhalten Sie entweder vor Ort, in den einzelnen Schulen oder direkt im Rathaus Malsch, Frau Tina Wickenhäuser, Zi. Nr. 215, Tel. 07246/707-215.

Sie können die Anmeldeformulare auch direkt im Internet unter www.malsch.de herunterladen.

4. Monatlicher Beitrag

Verlässliche Grundschule bis 13.00 Uhr

Betreuung 5 Tage pro Woche 49,00 €/ 1.Kind; 24,50 €/ 2.Kind

Betreuung 3 Tage pro Woche 29,50 €/ 1.Kind; 15,00 €/ 2.Kind

Verlässliche Grundschule/flexible Nachmittagsbetreuung bis 14.00 Uhr

Betreuung 5 Tage pro Woche 69,00 €/ 1.Kind; 34,50 €/ 2.Kind

Betreuung 3 Tage pro Woche 42,00 €/ 1.Kind; 21,00 €/ 2.Kind

(Die Tage müssen am Anfang des Schuljahres fix festgelegt werden).

Ferienbetreuung ca. 6 Wochen im Schuljahr

Beitrag für die 6 Wochen 164,50 Euro (1. Kind), 82,50 Euro (2. Kind); die Ferienbetreuung kann wochenweise gebucht werden (27,50€/Woche / 1. Kind; 14,00 €/ 2. Kind).

5. Versicherungsschutz

Auf dem direkten Weg zur Schule sowie während der Betreuung an Schultagen besteht gesetzlicher Unfallversicherungsschutz. Um auch in den Ferien einen umfangreichen Versicherungsschutz zu haben, empfehlen wir den Abschluss einer Schülerzusatzversicherung (1 Euro jährlich).

Weitere Auskünfte erteilt: Gemeinde Malsch, Hauptamt, Frau Wickenhäuser, Tel. 07246 707-215

Ab Beginn des Schuljahres 2008/2009 neues Betreuungsangebot an der Johann-Peter-Hebel-Schule: Hort an der Schule

Der Hort ist ein Ganztagesangebot mit eigenem pädagogischen Konzept und ermöglicht naturgemäß umfassendere soziale und kreative Angebote, die den Kindern erweiterte Erfahrungsfelder eröffnen. Hier können ebenso Fähigkeiten gefördert als auch Veränderungen begünstigt werden. Im Vordergrund steht auch die Rhythmisierung der Tagesabläufe. Ziel ist es, die Ausgewogenheit zwischen festen Bestandteilen wie Mittagstisch und qualifizierter Hausaufgabenbetreuung (hier erfolgt eine kontinuierliche Zusammenarbeit mit den Lehrkräften der JPH-Schule) und einem breit gefächerten kreativen Bereich mit vielfältigen sozial- und freizeitpädagogischen Elementen zu schaffen. Den Kindern steht dadurch auch genügend Zeit zum Spielen und zur Erholung zur Verfügung.

In den Schulferien besteht eine verlässliche Ferienbetreuung von 10 Wochen (Ausnahme 2 Wochen in den Sommerferien und 1 Woche in den Weihnachts- oder Winterferien).

Der Hort ist ein Angebot für alle Schüler der Gemeinde Malsch. Schüler, die für den Hort angemeldet werden, werden Schüler der Johann-Peter-Hebel-Schule.

Betreuungszeit:

von 07.00 Uhr bis 17.30 Uhr

3 Tage/Woche = 98,00€/1.Kind; 49,00€/2.Kind

5 Tage/Woche = 163,00€/1.Kind; 81,50€/2.Kind

Mittagessen: 3,60€/Essen

Ferienbetreuung:

umfasst 10 Wochen von 07.00 Uhr bis 17.30 Uhr

(Ort: Johann-Peter-Hebel-Schule)

310,00€/1.Kind; 155,00€/2.Kind

Sie kann wochenweise gebucht werden (31,00€/Woche/1.Kind; 15,50€/Woche/2.Kind)

An- und Abmeldung

Anmeldeformulare erhalten Sie entweder vor Ort, in den einzelnen Schulen oder direkt im Rathaus Malsch, Frau Tina Wickenhäuser, Zi. Nr. 215, Tel. 07246 707-215.

Sie können die Anmeldeformulare auch direkt im Internet unter www.malsch.de herunterladen.

Für Rückfragen stehen Ihnen gerne Frau Wickenhäuser, Bürgermeisteramt Malsch Tel. 07246 707-215 und Frau Hartmann, Rektorin der Johann-Peter-Hebel-Schule Tel. 07246 1293 zur Verfügung.

Bei niedrigem Einkommen besteht die Möglichkeit einen Antrag auf Erstattung des Elternbeitrages zu stellen; entweder beim Bürgermeisteramt Malsch, Hauptstr. 71, 76316 Malsch, Frau Hertel, Tel. 07246 707-107 oder beim Landratsamt Karlsruhe, Jugendamt, Kriegsstr. 23/25, 76126 Karlsruhe, Tel. 0721 936-7750.



Städtefreundschaft
gegründet am 9. Oktober 1992



Musik verbindet Menschen

Mit dem Chor „**Freude, schöner Götterfunken**“, Schillers berühmter „**Ode an die Freude**“, mit der Musik von Ludwig van Beethoven, wird das **Konzert** enden, das der

Chor der Musikschule Syców

am Freitag, dem **3. Oktober 2008**, um 18 Uhr,
in der Kirche St. Cyriak in Malsch geben wird.

Eintritt frei, Spenden für die Jugendarbeit sind jedoch willkommen.

Neues Einwohnerbuch Ausgabe 2008/09 erschienen

Beim KGM-Verlag in Karlsruhe ist für Ettlingen und das Albtal mit Bad Herrenalb, Karlsbad, Malsch, Marxzell und Waldbronn die Ausgabe 2008/09 des Einwohnerbuches erschienen. Das Einwohnerbuch enthält die volljährigen Einwohner der Großen Kreisstadt Ettlingen und der zuvor genannten Gemeinden. Dazu kommen Angaben über die Behörden, Vereine und Firmen. Dem Einwohnerbuch ist ein Branchenverzeichnis angegliedert. Zu beziehen ist das Einwohnerbuch, das als Informationsmittel eine wichtige Aufgabe erfüllt, über den KGM-Verlag, Seboldstraße 1, 76227 Karlsruhe oder über die Gemeindeverwaltung Malsch, Empfang, Telefon 707-121 zum Preis von 9,- Euro.

Wegweiser durch Karlsruhe 2008

Der Wegweiser durch Karlsruhe präsentiert sich im neuen handlichen Format. Sie erfahren alles über Freizeit, Fun und Kultur, ohne dabei auf Stadtplan, Liniennetzplan und viele weitere Informationen verzichten zu müssen.

Inhalt:

- Stadtchronik, Karlsruher Gesichter
- Museen, Bibliotheken, Galerien, Theater
- Freizeit – Sport – Fitness
- Shopping/Einkaufen in Karlsruhe
- Gesundheit, Rat und Hilfe
- Essen + Trinken, Nightlife, Übernachten

Den Wegweiser erhalten Sie zum Preis von 6,20 Euro bei der Gemeinde Malsch – Zentrale und bei den Ortsverwaltungen.

Wie wär's mit einem Buchgeschenk ?

Wenn Sie noch nach einem zu allen Anlässen geeignetes Geschenk suchen, dann schauen Sie doch einfach unser Bücherangebot durch.

Der nachstehend abgedruckte Bestellschein sagt Ihnen Näheres über unser Bücherangebot und den Preis. Lassen Sie uns Ihren Bücherwunsch auf dem Bestellvordruck wissen und wir werden Ihnen das Buch/die Bücher Ihrer Wahl gegen Vorauszahlung inkl. Porto umgehend zusenden. Sämtliche Bücher sind im Rathaus Malsch – Zentrale – (nicht im Buchhandel) erhältlich.

Hier abtrennen-----

Anzahl	Bücherbestellung	Stückpreis Euro
	„Malscher Leben“ (Wilhelm Wildemann)	38,00 Euro
	„Malscher Antlitz“ (Wilhelm Wildemann)	25,00 Euro
	„Malscher Geschichten“ (Wilhelm Wildemann)	25,00
	„Die Geschichte des Dorfes Malsch“ (Lore Ernst)	12,50 Euro
	„Sulzbach – Ein Dorf im Wandel der Zeit“ (Arbeitsgruppe Ortsgeschichte)	14,90 Euro
	„Die Geschichte des Dorfes Völkersbach“ (Leopold Koch)	15,00 Euro
	„Eine Kindheit in Völkersbach – Ein Bub erzählt“ (Leopold Koch)	13.50 Euro
	„Die Geschichte des Dorfes Waldprechtsweier“ (Paul Fütterer)	5,00 Euro
	„Bildkatalog“ Theodor Schindler (Karl-Ludwig Hofmann)	17,50 Euro
	„Schweigen hat seine Zeit, Reden hat seine Zeit“ (Dr. Louis Maier)	14,90 Euro
	„Moosalb-Blicke“ (Frieder R. Kudis)	9,90 Euro
	„Spuren im Garten, Völkersbacher Impressionen“ (Frieder R. Kudis)	9,90 Euro
	„Der Himmel über der Burg“ (Frieder R. Kudis)	9,90 Euro
	Völkersbacher Geschichte und Geschichten (Heimatverein Völkersbach)	25,00 Euro
	Völkersbacher Kochbuch..... Pffiffige Mahlzeiten von einst (Heimatverein Völkersbach)	13,50 Euro
	1.Malscher Historischer Bote Die Kriegsjahre und das Kriegsende in Malsch (Heimatfreunde Malsch)	7,50 Euro
	2. Malscher Historischer Bote Flüchtlinge – Heimatvertriebene – Neubürger Malsch in den Nachkriegsjahren (Heimatfreunde Malsch)	9,-- Euro
	„Angelfaszination zwischen Schwarzwald und Bodensee“ (Bernd Taller)	24,80 Euro

Rad- und Wanderkarten

Anzahl	Karten	Stückpreis Euro
	Verschiedene Freizeitkarten des	

	Schwarzwaldvereins wie Freudenstadt und Offenburg Maßstab 1:50 000		6,50 Euro
	Zwischen Rhein, Alb und Pfalz		3,00 Euro
	Radwander- und Freizeitkarte Nordelsass Maßstab 1 : 75 000		6,50 Euro
	Radwander- und Freizeitkarte Rastatt, Baden-Baden Maßstab 1 : 50 000		3,00 Euro
	Radwanderkarte Schwarzwald Nord Maßstab 1 : 100 000		6,50 Euro
	Freizeitkarte Karlsruhe Maßstab 1 : 50 000		6,50 Euro
	Freizeitkarte Baden-Baden Maßstab 1 : 50 000		6,50 Euro

Name _____

Straße _____

Wohnort _____

Unterschrift _____

Meldeamt

Abholung von Reisepässen und Personalausweisen

Alle bis zum 01. September 2008 beantragten Reisepässe und bis zum **22. September 2008** beantragten Personalausweise sind eingetroffen und können im Einwohnermeldeamt Malsch, Zimmer 103/oder in der jeweiligen Ortsverwaltung abgeholt werden.

Bitte bei der Abholung die alten Ausweise mitbringen.

Örtliche Straßenverkehrsbehörde

Geänderte Verkehrsführung während der Baumaßnahme Waldprechtsstraße

Aus Gründen der Verkehrssicherheit muss entgegen den bereits getätigten Veröffentlichungen die Verkehrsführung während der Baumaßnahmen an der Waldprechtsstraße geändert werden.

Der überörtliche Verkehr wird ab Montag, den 06. Oktober 2008 über Muggensturm und Freiolsheim umgeleitet und ist entsprechend ausgeschildert. Zur Orientierung befinden sich an der Adlerkreuzung und an der Talstraße Planskizzen aus denen die Umleitung und Verkehrsführung für den Verkehrsteilnehmer ersichtlich ist.

In Höhe des Dammweges wird eine Vorabspernung mit drei gelben Lampen aufgestellt. Die eigentliche Vollsperrung mit fünf roten Lampen befindet sich in Höhe der Zufahrt zum Schwimmbad. Die Gegenrichtung wird in Höhe der Kesselgasse und des Kreisels gesperrt.

Die Waldprechtsstraße wird für die Dauer der Maßnahme aus Richtung Veilchenstraße und die Heirich-Götzstraße in Richtung Friedhofstraße zur Einbahnstraße.

Wir bitten um Verständnis und Beachtung.

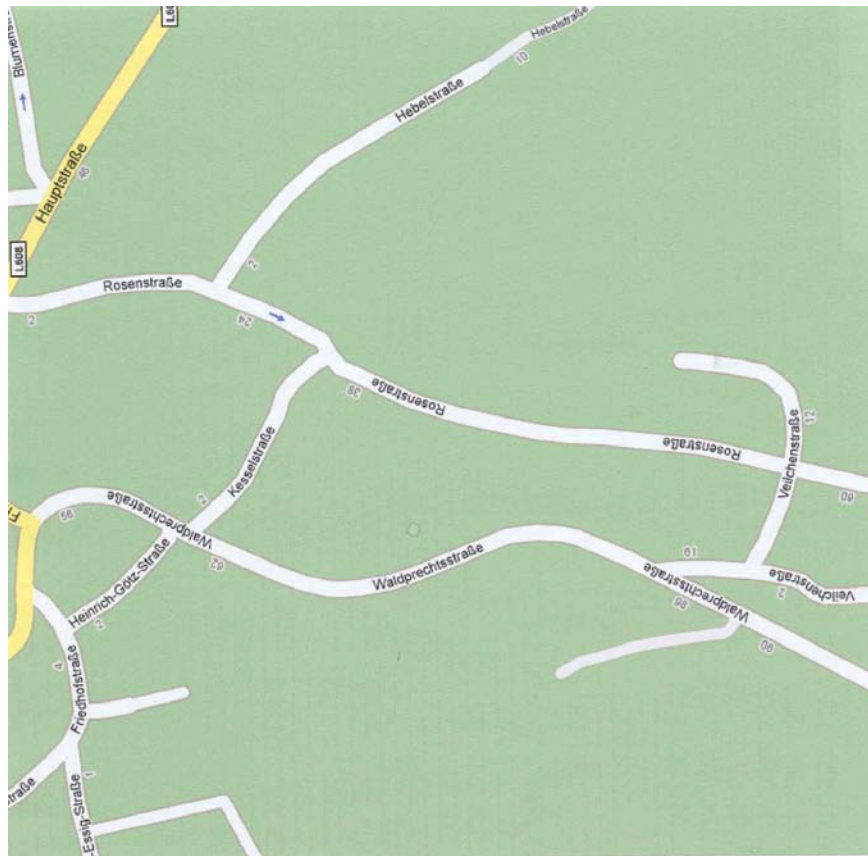

Ordnungsamt

Malscher Wochenmarkt

Auf dem **Platz bei der Stadtmühle** findet der Malscher Wochenmarkt **freitags von 08.00 bis 13.00 Uhr** statt. Wir bitten die Anwohner des Marktgeländes Ihre Fahrzeuge auf den **freitags zwischen 05.00 und 14.00 Uhr** gesperrten Parkplätzen nicht abzustellen. Die Stellflächen werden für den Marktaufbau benötigt, weshalb die **widerrechtlich abgestellten Fahrzeuge abgeschleppt werden**.

Auf dem Wochenmarkt werden frischer Fisch, Obst und Gemüse, Wela-Suppen, Blumen und Käse sowie Honig aus einer Malscher Imkerei angeboten.

Gefunden wurde

eine blaue Herrenjacke, ein Handy und Schlüssel. Abzuholen beim Fundamt.

Spätjahrsmarkt 2008 mit verkaufsoffenem Sonntag

Am **Samstag und Sonntag, 04. und 05.10.2008** findet der diesjährige Spätjahrsmarkt in der Hauptstraße statt. Er beginnt jeweils um **10.00 Uhr** und die Geschäfte haben **samstags bis 18.00 Uhr und sonntags ab 13.00 Uhr bis 18.00 Uhr** geöffnet. Bereits jetzt haben sich über 60 Händler angemeldet, sodass mit einem ausgewogenen Angebot an Waren verschiedenster Art zu rechnen ist. Ebenso ist für das leibliche Wohl bestens gesorgt.

Wir möchten darum bitten, dass an diesem Tag die Fahrzeuge nicht in der Hauptstraße und auf den Parkplätzen innerhalb des Jahrmarktbereiches geparkt werden, damit die Flächen für die Jahrmarktbesucher zur Verfügung stehen und somit ein reibungsloser Ablauf gewährleistet ist.

Die **Bushaltestelle am Rathaus** wird in der o.g. Zeit nicht angefahren. Bitte benutzen Sie die Haltestelle bei der Volksbank.

Wir wünschen allen Beteiligten ein gutes Gelingen und den Besuchern ein angenehmes und sonniges Wochenende.

Sozial- und Gesundheitswesen

Sprechstunden der Krankenkassen

AOK KundenCenter

Seit 1. Juli 2008 **neue** Sprechzeiten im Rathaus Malsch. Die nächste Sprechstunde findet statt am Donnerstag, 09. Oktober 2008 von 16.00 – 18.00 Uhr. Ansprechpartnerin: Frau Tanja Kiefer, Tel. 07243 5416-17.

AOK Ettlingen, Goethestr. 15, 76275 Ettlingen, Tel. 07243 54160

Montag-Mittwoch 8.00-17.00 Uhr, Donnerstag 8.00-18.00 Uhr und Freitag 8.00-16.00 Uhr jeweils durchgehend.

DAK

Am Donnerstag, 30. Oktober 2008 von 16.00-17.00 Uhr hält die DAK im Rathaus Malsch, Zimmer 101 eine Sprechstunde ab.

Debeka

Jeden 1. Donnerstag im Monat, in der Zeit von 16.00 bis 18.00 Uhr im Rathaus, Zimmer 101
Ansprechpartner: Klaus Weiler, Telefon 07242 933321

KKH

Täglich von 9.00 bis 18.00 Uhr nach telefonischer Terminvereinbarung,
Gebietsleiter Marco Abeska, Bruhrückstraße 8a, 76316 Malsch, Telefon 0180 1554384 (zum Ortstarif)

Umweltamt



"Zu nah am Wasser gebaut...? - Hochwasserschutz im Landkreis Karlsruhe"

Ausstellung zum Hochwasserschutz im Foyer des Landratsamtes Karlsruhe vom 6. Oktober bis 23. Oktober

Vom 6. Oktober bis 23. Oktober ist im Foyer des Landratsamtes Karlsruhe die Ausstellung „Zu nah am Wasser gebaut...? - Hochwasserschutz im Landkreis Karlsruhe“ zu sehen. In Kooperation mit der WBW Fortbildungsgesellschaft für Gewässerentwicklung werden Möglichkeiten aufgezeigt, wie ein wirksamer Schutz vor Hochwasser bewerkstelligt werden kann. Aus verschiedenen Blickrichtungen wird dieses Thema sowohl für den interessierten Bürger als auch für den Fachmann beleuchtet. Durch Schautafeln, Bilder, Grafiken und Modelle

erfährt der Besucher wie von staatlicher Seite Vorsorge betrieben wird. Gezeigt werden die Möglichkeiten und die Grenzen einer Hochwasservorhersage und Methoden des technischen Hochwasserschutzes.

Im Verlauf der dreiwöchigen Ausstellung sind als Begleitprogramm zahlreiche Vorträge und Workshops vorgesehen. Darüber hinaus werden Führungen angeboten. Mit diesem Angebot sollen insbesondere auch Schulen angesprochen werden.

Die Ausstellung ist montags bis donnerstags von 8.30 Uhr bis 16.30 Uhr und freitags von 8.30 Uhr bis 12 Uhr geöffnet.

Ansprechpartner sind Harald Miksch unter Telefon 0721 936-6777 und Michael Reuschenbach unter Telefon 0721 936-6753.

Biete kostenlos

- **Versch. Möbel aus Haushaltsauflösung, abzuholen am 07.10.08 von 10 – 16 Uhr, Hauptstr. 46a, Tel. 0163 6152029**
- **Telefon, Mobilteil und Anrufbeantworter, Gigaset 1020 Siemens Gigaset 1000c, Audioline 868, Tel. 07246 8316**
- **Ca. 15 – 20 Zentner Mostobst/Äpfel auf Ackergrundstück in Malsch, Tel. 07204 663**

Verwenden Sie zur Übermittlung Ihres Angebotes an uns ganz einfach den nachstehenden Abschnitt

✂-----hier abtrennen-----✂-----

An die
Gemeindeverwaltung
76316 Malsch

Mein Angebot

Biete kostenlos: _____

Telefon Nr. _____

Name, Anschrift _____

_____ den _____

Wenn Sie mehr wissen wollen

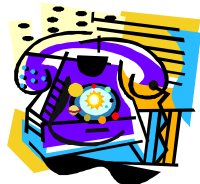

Umweltbüro Ulrike Hofmann, Tel. 07246 707108

Wasserversorgung Malsch

Austausch der Wasserzähler in Malsch und in den Ortsteilen Sulzbach, Völkersbach und Waldprechtsweier

Nach den Vorschriften des Eichgesetzes werden von der Fa. Wabtec im Auftrag der Gemeinde in Malsch und in den Ortsteilen Sulzbach, Waldprechtsweier und Völkersbach die Wasserzähler, bei denen die Eichfrist abgelaufen ist, in der Zeit von Anfang September bis Ende Oktober 08 ausgetauscht.

Die Hauseigentümer werden vorab von der Fa. Wabtec (034923 659940) wegen Terminabsprachen angeschrieben. Es wird gebeten, den Wasserzähler so zugänglich zu halten, dass er jederzeit leicht abgelesen, ausgewechselt oder ggf. überprüft werden kann.
Die Mitarbeiter der Fa. Wabtec können sich ausweisen.

Die Kosten für den Zählertausch trägt die Wasserversorgung Malsch .

Erforderliche Reparaturen, Erneuerungen oder Änderungen an der Wasserzähleranlage (defekte Absperrventile, Rückflussverhinderer u.a.) müssen auf Rechnung der Hauseigentümer ausgeführt werden.

Diese Reparaturen dürfen von jedem zugelassenen und eingetragenen Installationsbetrieb vorgenommen werden. Wir verweisen auf die DIN 1988, EN 1717 sowie die Wassersatzung der Gemeinde Malsch

Bei Erneuerung der Hausinstallation im Bereich des Wasserzählers ist – sofern nicht vorhanden - ein Zählerbügel waagrecht einzubauen. Dieser wird von der Wasserversorgung Malsch kostenlos zur Verfügung gestellt , wenn er durch einen eingetragenen Installateur eingebaut wird.

Bei Rückfragen wenden Sie sich bitte unter 07246 707-308 oder 07246 941735 an die Mitarbeiter der Wasserversorgung Malsch.

Gemeinsames aus unseren Ortsteilen



**Einladung zur
INFO Veranstaltung der Sparkasse Karlsruhe - Niederlassung Malsch beim
„Seniorenachmittag der Gemeinde“**

WANN	Mittwoch, 8. Oktober 2008
AB	14.30 Uhr
WO	TV-Treff - Clubhaus

Im Rahmen der monatlich stattfindenden Seniorennachmittage der Gemeinde werden Frau Ruth Rother, Leiterin der Sparkassen-Filiale Malsch und Herr Günter Ihli, Filialdirektor der Sparkasse Karlsruhe an diesem Nachmittag zu einem zeitgemäßen Thema „Abgeltungssteuer“ Informationsarbeit leisten. Auch werden sie über das Thema „Kontovollmacht und Generalvollmacht“ informieren.

Zu dieser Informationsveranstaltung lädt auch die Sparkasse Karlsruhe, NL Malsch, alle interessierten Bürgerinnen und Bürger herzlich ein, ebenso wie zu Kaffee und Kuchen.

Im Anschluss daran wird das „Storchen-Trio“ diesen Nachmittag musikalisch und gesanglich abrunden. Über einen großen Interessenkreis freuen wir uns.
Anmeldungen für Fahrdienst möglich bis **Montag, 06. Oktober 2008 bei Hilde Jung, Tel. 707-115.**

**Theatergemeinschaft
Malsch–Sulzbach–Völkersbach-Waldprechtsweier**

Ansprechpartner sind:

Renate Kraft
Kesselstr. 11
76316 Malsch
Tel.: 07246 2127

Rosemarie Rull
Birkenweg 4
76316 Malsch
Tel.: 07246 1861

Liebe Theaterfreunde,

unsere erste Vorstellung der Saison 2008/2009 „Der kleine Horrorladen“ findet am **Samstag, dem 04. Oktober 2008, um 19.30 Uhr**, im großen Haus des Badischen Staatstheaters Karlsruhe statt.

Die Karten liegen bei der Sparkasse Malsch, Adlerstraße, zur Abholung bereit. (27,20 Euro)

Abfahrtszeiten (Bus-Lauk):

18.30 Uhr Waldprechtsweier

18.32 Uhr Kesselstraße

18.34 Uhr Volksbank Malsch

18.37 Uhr ARAL-Tankstelle

18.40 Uhr Beethovenstraße

18.45 Uhr Sulzbach

Bitte 8,-- Euro für die Busfahrt bereithalten.

Viel Vergnügen wünschen Eure Renate Kraft und Rosemarie Rull

Ortsteil Sulzbach

Rathaus

Telefon 07246 4017 – Telefax 07246 4027

Sprechzeiten Ortsverwaltung und Ortsvorsteher

Sprechzeiten der Ortsverwaltung

Montag 16.00-18.00 Uhr

Dienstag 9.00-11.00 Uhr

Donnerstag 16.00-18.00 Uhr

Freitag 9.00-11.00 Uhr

Sprechzeiten des Ortsvorstehers: Donnerstag 17.00 – 18.00 Uhr oder nach telefonischer Vereinbarung

Urlaub des Ortsvorstehers

Ortsvorsteher Bernd Lehnhardt befindet sich in der Zeit vom 09.10. bis einschließlich 27.10.2008 im Urlaub. Seine Stellvertretung für diesen Zeitraum übernimmt Ortschaftsrat Armin Lumpf.

„Zonenhaltverbot auf Probe

Im Neubaugebiet sowie der Nelken- und Jägerstraße wurde damit begonnen, Parkflächen zu markieren. Nach Abschluss der Markierungsarbeiten läuft der Versuch, das Parkproblem in diesem Bereich durch ein Zonenhaltverbot zu lösen, an.

Was bedeutet „Zonenhaltverbot“? Die aufgestellten Verkehrszeichen geben ein eingeschränktes Halteverbot für die betreffende Zone an. Innerhalb der Zone darf nur auf den ausgewiesenen Flächen geparkt werden. Wer außerhalb der Markierungen parkt, handelt ordnungswidrig, es sei denn das Fahrzeug steht dort zum Be- oder Entladen oder zum Ein- oder Aussteigen. Der „Probelauf“ dauert zunächst bis zum 30.11.2008. Danach wird

entschieden, ob das Zonenhaltverbot auf Dauer eingerichtet wird. Während des Probelaufs nimmt die Ortsverwaltung Sulzbach oder die Örtliche Straßenverkehrsbehörde im Rathaus Malsch Anregungen und Bedenken entgegen. Der Gemeindevollzugsdienst wird nach Abschluss der Markierungsarbeiten stichprobenartig kontrollieren und Falschparker auf ihr Fehlverhalten aufmerksam machen.

Ortsteil Völkersbach

Rathaus

Sprechzeiten Ortsverwaltung/Ortsvorsteher

Telefon 07204 225 – Telefax 07204 8630

Sprechzeiten der Ortsverwaltung

Montag	8.00-11.30 Uhr
Dienstag	8.00-11.30 Uhr
Donnerstag	16.00-18.00 Uhr
Freitag	8.00-11.30 Uhr

Sprechzeiten des Ortsvorstehers

Donnerstag 17.00 –18.00 Uhr

Um Terminvereinbarung unter Tel.-Nr. 07204 225 wird gebeten.

Andere Termine sind nach Terminvereinbarung jederzeit möglich.

Voranzeige! Sprechzeiten des Bürgermeisters

am **Donnerstag, 16. Oktober 2008** ab 17.00 Uhr im Rathaus Völkersbach. Anmeldungen im Vorzimmer des Bürgermeisters 07246 707-218, bis spätestens Dienstag, 14. Oktober 2008 um 12.00 Uhr .

Gemeindebücherei

Öffnungszeiten: Jeweils montags in der Zeit von 10.00-11.00 Uhr, außer in den Ferien.

Grünabfälle

Grünabfälle können werktags ab 9.00 Uhr bis zum Einbruch der Dunkelheit in der alten Kläranlage abgelagert werden. Äste (bis 10 cm Stärke) und Sträucher sind zerkleinert anzuliefern. Der Platz, der über Nacht geschlossen ist, steht **nur für pflanzliche Grünabfälle** zur Verfügung.

Das rechts beim Eingang abgelagerte Häckselgut kann bei Bedarf mitgenommen werden.



Öffnungszeiten Jugendtreff "A 37" in Völkersbach

Datum	Tag	Alter
10.10.2008	Freitag 15.00 - 18.00 Uhr	1. Klasse - 5. Klasse
17.10.2008	Freitag 15.00 - 18.00 Uhr	1. Klasse - 5. Klasse
18.10.2008	Samstag 16. 00 - 19.00 Uhr	ab 5. Klasse
24.10.2008	Freitag 15.00 - 18.00 Uhr	1. Klasse - 5. Klasse
07.11.2008	Freitag 15.00 - 18.00 Uhr	1. Klasse - 5. Klasse
14.11.2008	Freitag 15.00 - 18.00 Uhr	1. Klasse - 5. Klasse
15.11.2008	Samstag 16. 00 - 19.00 Uhr	ab 5. Klasse
21.11.2008	Freitag 15.00 - 18.00 Uhr	1. Klasse - 5. Klasse
28.11.2008	Freitag 15.00 - 18.00 Uhr	1. Klasse - 5. Klasse
05.12.2008	Freitag 15.00 - 18.00 Uhr	1. Klasse - 5. Klasse
12.12.2008	Freitag 15.00 - 18.00 Uhr	1. Klasse - 5. Klasse
13.12.2008	Samstag 16. 00 - 19.00 Uhr	ab 5. Klasse

Telefon: 947537



Geldsegen

Beinahe schon 20 Jahre erhalten der Kindergarten Regenbogen und die Mahlbergschule große finanzielle Unterstützung durch das Völkersbacher Flohmarktteam. Auch der diesjährige Herbst-Flohmarkt war wieder ein überwältigender Erfolg und veranlasste die Organisatorin, Frau Gräßle, den beiden Einrichtungen je € 500 zu überreichen.

Damit ist es uns möglich, den Kindern z.B. zusätzliche (Lern-)Spiele, Sport- und Bewegungsgeräte, Bücher oder gar Theateraufführungen vor Ort zu bieten.

Im Namen der Erzieherinnen, Lehrerinnen, Eltern und vor allem der Kinder möchten wir uns auch dieses Mal wieder sehr herzlich für das außerordentliche Engagement des Flohmarktteams bedanken.

gez. Kübler-Daub

gez. Balzer

Ortsteil Waldprechtsweier

Rathaus

Sprechzeiten Ortsverwaltung/Ortsvorsteher/Forstverwaltung

Telefon 07246 706080 Telefax 07246 7060829

Sprechzeiten der Ortsverwaltung

Montag	8.30-12.00 Uhr
Dienstag	8.30-12.00 Uhr
Mittwoch	keine Sprechstunde
Donnerstag	16.00-18.00 Uhr
Freitag	keine Sprechstunde

Sprechzeiten des Ortsvorstehers

Donnerstag 16.30-18.00 Uhr
oder nach telefonischer Vereinbarung

Sprechzeiten der Forstverwaltung

Telefon 07246 7060813
Donnerstag 16.00-18.00 Uhr

Voranzeige! Sprechzeiten des Bürgermeisters

am **Montag, 27. Oktober 2008** ab 17.00 Uhr im Rathaus Waldprechtsweier. Anmeldungen im Vorzimmer des Bürgermeisters 07246 707-218, bis spätestens Donnerstag, 23. Oktober 2008 um 12.30 Uhr .

Sanierung der Treppenanlage Pater-Vincenz-Weg

Die Sanierungsarbeiten an der Treppenanlage des Pater- Vincenz-Weges haben bereits begonnen. Voraussichtlich werden die Arbeiten bis Anfang Oktober andauern, in dieser Zeit wird die Treppenanlage vollständig gesperrt. Während dieser Zeit kann dieser Verbindungsweg zwischen der Graf-Albrecht- Str. und Kirchstraße nicht genutzt werden. Das Pfarrhaus bleibt jedoch erreichbar. Wir bitten um Ihr Verständnis und um eine entsprechende Berücksichtigung des anfallenden Umweges z.B. zur Bushaltestelle.

Landratsamt Karlsruhe

Landratsamt – Allgemeiner Sozialer Dienst

Herr Bastian, Telefon 0721 936-7644. Wir bitten um vorherige Terminabsprache.

„Ist ein friedliches Zusammenleben oder eine Koexistenz von Israelis und Palästinensern möglich?“ Der Deutsch-Israelische Freundeskreis im Stadt- und Landkreis Karlsruhe e. V. lädt ein zu einem Vortrag

Unter der Überschrift „Ist ein friedliches Zusammenleben oder eine Koexistenz von Israelis und Palästinensern möglich?“ lädt der Deutsch-Israelische Freundeskreis im Stadt- und Landkreis Karlsruhe e. V. am Dienstag, 7. Oktober 2008, 19 Uhr zu einem Vortrag ins Foyer des Landratsamtes Karlsruhe ein.

Astrid Stolz zur Gleichstellungsbeauftragten im Landratsamt Karlsruhe bestellt

Astrid Stolz ist neue Gleichstellungsbeauftragte im Landratsamt Karlsruhe. Die 50-jährige Diplom-Verwaltungswirtin wird ihr Amt am 1. Oktober 2008 antreten. Stolz wird künftig die Interessen der Mitarbeiterin-

nen und Mitarbeiter im Landratsamt Karlsruhe zu gleichstellungsrelevanten Themen vertreten. Dies gab Landrat Dr. Christoph Schnaudigel jetzt in einer Presseerklärung bekannt. Damit hat der Landrat die Aufgaben der Umsetzung des Landesgleichstellungsgesetzes erstmals an einer zentralen Stelle innerhalb des Landratsamtes zusammengeführt und zudem in seiner unmittelbaren Nähe, da die bisher im Bereich Öffentlichkeitsarbeit und der Stabsstelle Region eingesetzte Verwaltungsbeamtin künftig im Hauptamt arbeiten wird. Ziel ist in erster Linie, innerhalb der Kreisbehörde zur Verwirklichung der in Artikel 3 des Grundgesetzes festgelegten Gleichberechtigung zwischen Frauen und Männern beizutragen. Dieses Anliegen auch der Arbeitsgemeinschaft der Frauenverbände im Landkreis Karlsruhe hatte Landrat Dr. Schnaudigel bereits kurz nach Amtsantritt zur Chefsache gemacht.

Die neue Gleichstellungsbeauftragte plant, dort neue Impulse zu setzen, wo dies angezeigt scheint, um den Gleichstellungsgedanken im Landratsamt Karlsruhe zu implementieren. Weitere Aufgaben der Gleichstellungsbeauftragten werden unter anderem sein zu gleichstellungsrelevanten Themen Fortbildungen und Seminare zu organisieren und Broschüren und Informationsblätter herauszugeben. Ebenso wird sie, um einen Informationsaustausch zu gewährleisten, den Kontakt zu den Gleichstellungsbeauftragten der kreisangehörigen Städte und Gemeinden sowie zu den Verbänden pflegen.

Kindergärten



Kinderflohmarkt im Konrad-Reichert-Kindergarten

Im Theresienhaus in Malsch veranstaltet der Konrad-Reichert-Kindergarten am **Samstag, den 11. Oktober 2008** von 14.00 bis 16.00 Uhr einen Kinderflohmarkt mit Cafeteria, Kuchenverkauf über die Straße, Kinderschminken und Kinderbetreuung. Die Standgebühr beträgt 4,-€ und ein Kuchen. Anmeldung und weitere Info bei Sabine Springer, Tel: 07246 5642.

Schulen in Malsch



JuniorBotschafter der Waldhausschule moderieren Projekttag „Kinderrechte“ in Bad Schönborn

In der Aktionswoche zum Kinderwelttag gab es für die JuniorBotschafter der Waldhausschule einiges zu tun. Ein Highlight war die Gestaltung eines Projekttags „Kinderrechte“ an der Franz-Josef-Mone –Förderschule in Bad Schönborn. Genau vor einem Jahr hatte diese Schule den Kinderrechtspreis Baden-Württemberg gewonnen und sich bereits im Dezember mit der Aktion „Tore für Afrika“ für UNICEF eingesetzt.

In der Aula stellte das Juniorteam zusammen mit ihrer Schulleiterin Ursula Grass der gesamten Schüler- und Lehrerschaft die zehn wichtigsten Kinderrechte mit einer Power-Pointpräsentation vor, nachdem sie eingangs eine bewegende Bildershow „Kinder der Erde“ gezeigt hatten. Natürlich wurden auch einige Kurzfilme mit interessanten JuniorBotschafteraktionen präsentiert, so dass die Schülerinnen und Schüler der Mone-Schule nun hoch motiviert sind, sich weiter für die Kinderrechte einzusetzen. Nach der Präsentation wurde die große UNICEF-Fahne ausgebreitet und in einem Marsch, bei dem Joshua und Tom kräftig für die Kinderrechte trommelten, durch den Ort zum Rathaus getragen. Unter Jubeln und lautem Rufen „Für die Kinder der Welt“ wurde die UNICEF-Fahne gehisst.

Doch die Arbeit war noch nicht getan, denn weiterer Besuch stand ins Haus. Je drei dritte und vierte Klassen der benachbarten Michael-Ende-Schule warteten schon auf die Einführung in das Thema „Kinderrechte“ und diskutierten eifrig und interessiert mit den JuniorBotschaftern aus Malsch.

Sonderschulrektor Gerd Bender bedankte sich sehr bei den Referenten und schenkte jedem ein Buch mit der Widmung „Den engagierten Kämpfern für die Kinderrechte“.

Glücklich und zufrieden ging es auf den Heimweg- hatte man doch wieder viele Kinder und Jugendliche über die Kinderrechte informieren können.



Weltkindertagsfest im Karlsruher Schlossgarten Bürgermeister Harald Denecken zeigt Fabian wie man in Peru Schuhe putzt-

Einen weiteren Großeinsatz hatten die UNICEF JuniorBotschafter beim Weltkindertagsfest im Karlsruher Schlossgarten. Bei strahlendem Wetter ließ die Schlange am Stand nicht nach und die Jungs aus der Waldhausschule als auch die Mädchen der Juniorgruppe hatten alle Hände voll zu tun, um die Schar der jungen Gäste über die Kinderrechte aufzuklären, sowie die vielen Aktionen am Schicksalsrad durchführen zu lassen. Besonders stolz waren alle, als der Pate der UNICEF-Gruppe Herr Bürgermeister Harald Denecken den Stand besuchte. Er ließ es sich nicht nehmen, Fabian zu zeigen, wie Jungen in Peru die Schuhe putzen (Herr Denecken hat im Sommer selbst dieses Land bereist).

Besonderes Highlight waren wieder das Riesenmemory für Kinderrechte, die Teppichknüpfstation, das T-Shirtmalen, das Tüten kleben und besonders das Schuhe putzen.

Die JuniorBotschafter sind sehr stolz, dass sie mit ihrem engagierten Einsatz in den letzten Wochen auch eine stattliche Summe an Spenden für die Kinder der Welt sammeln konnten: über 1100€



Schulen im Umkreis



Der Beginn mit Musik

Im Oktober beginnen wieder die neuen Grundstufenkurse der Musikschule Ettlingen, über die wir in der vergangenen Zeit mehrfach an dieser Stelle informiert haben.

Kinder, Eltern aufgepasst!

Es gibt zur Zeit noch freie Plätze in folgendem Kurs:

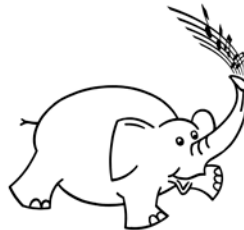

Musifanten:

Alter: ca. 4 ½ Jahre, 2 Jahre vor der Einschulung,
2-jährige Musikalische Früherziehung

Termin: Dienstag, ab 7. Oktober, 16.15 Uhr
Unterrichtsort: Malsch, Hans-Thoma-Schule, Musiksaal
Kursleiterin: Frau Bettina Vogt

Weitere Informationen und Anmeldungen für o. g. Kurse bitte an:

Musikschule der Stadt Ettlingen, Pforzheimer Str. 25, 76275 Ettlingen,
Tel.: 07243 101-311, 312 und **313** - Fax: 07243 101-436
e-Mail: musikschule@ettlingen.de
Internet: www.musikschule-ettlingen.de

Wir freuen uns auf Ihr Kind!

„Max und die Käsebande“

dieses Musical von Peter Schindler führt der Kinderchor und Instrumentalisten der Musikschule Ettlingen – unter der Leitung von Ingrid König
am Samstag, 4. Oktober und Sonntag, 5. Oktober, jeweils um 15.00 Uhr in der Stadthalle Ettlingen auf.
Karten (Erw. 7,00 € und Kinder/Schüler 2,00 €) erhalten Sie in der Stadtinformation Ettlingen (im Schloss),
Telefon: 07243 101-221.

Volkshochschule

Leitung: Andrea Heinen

Sézanner Str. 22, 76316 Malsch

Tel/Fax (07246) 67 26

**Persönliche Sprechzeiten: dienstags 11.00 bis 12.00
donnerstags 19.00 bis 21.00**

Oft gehen während der Sprechzeiten mehr Anrufe ein, als ich gleichzeitig beantworten kann. Deshalb ist in dieser Zeit die T-net-Box zugeschaltet. So haben Sie die Möglichkeit mir kurz eine Nachricht zu hinterlassen, ich werde Sie im Laufe des nächsten Vormittags zurückrufen. Bitte nennen Sie Ihr Anliegen und evtl. eine Zeit, zu der man Sie gut erreichen kann. Vielen Dank.

Ansonsten steht Ihnen unser

Anrufbeantworter / Fax 24 Stunden täglich zur Verfügung!

Anmeldung per E-Mail unter malsch@vhs-karlsruhe-land.de

Besuchen Sie unsere Website und nutzen die Interanmeldung

unter: www.vhs-karlsruhe-land.de

Konto: Volkshochschule Malsch

Sparkasse Malsch, Kto.-Nr. 700 413 14 (BLZ 660 501 01)

Aus organisatorischen Gründen wird das Einzugsverfahren für die vhs-Kursgebühren genutzt. Teilen Sie bitte bei der Anmeldung Ihre Kontoverbindung mit. Sie brauchen keine Einzugsermächtigung zu senden, zum ersten Termin eines jeweiligen Kurses liegt eine entsprechende Liste vor, in die Sie ihre Unterschrift eintragen können.

Die uns von unseren Teilnehmer/innen mitgeteilten Daten werden elektronisch weiterverarbeitet und gespeichert und nach den geltenden Bestimmungen des Datenschutzes mit größter Sorgfalt behandelt und zu keinem Zeitpunkt Angaben über die Bankverbindung unserer Teilnehmenden an Dritte weitergegeben!

Es gelten die Allgemeinen Geschäftsbedingungen (AGB) der Volkshochschule im Landkreis Karlsruhe e.V., die Sie mit Ihrer Anmeldung ausdrücklich anerkennen.“

Das aktuelle Programmheft liegt im Rathaus, den Gemeindeverwaltungen, sowie Banken und anderen bekannten Stellen. Sollten Sie keines vorfinden, rufen Sie bitte das vhs-Büro an.

PAMINA Université Populaire Transfrontalière – Grenzüberschreitende Volkshochschule. Veranstaltungen und Termine in Zusammenarbeit mit der französischen Volkshochschule entnehmen Sie bitte unserem Programmheft, gesonderte Pamina-Programme liegen im Rathaus aus oder können auf Wunsch auch zugeschickt werden.

Hallo liebe Teilnehmer und Teilnehmerinnen,

Bitte denken Sie daran, dass nur eine rechtzeitige Anmeldung das Zustandekommen auch Ihres Wunschkurses sichert – melden Sie sich frühzeitig an!

Sie haben einen Kursanfang verpasst? Rufen Sie doch an –bei vielen Kursen ist auch ein späterer Einstieg möglich!

Oktober 2008

Ausführliche Kursbeschreibungen entnehmen Sie bitte unserem Programmheft! Aus Platzgründen können nicht alle Kurstexte wiedergegeben werden.

Gitarrenunterricht für Anfänger

Beginn Mittwoch 8.10. 2008

Kurs 1 (jüngere TN): 16.15 –17.15 Uhr

Kurs 2 (TN ab 14 J.): 17.20 –18.20 Uhr

Hans Thoma Schule, Eingang am Hänfig, Musikraum 1

8 Termine, 44,90€

Nicht vergessen: neuer Anfängerkurs für Blockflöte siehe junge vhs!

Zusatzkurs wegen starker Nachfrage:

Pilates(Corinna Bürk)

Ab Dienstag, 7.10.2008, 17.15-18.15Uhr, 8 x 60Min.

Malsch, Reichert Kindergarten, Bewegungsraum

Gemeinsam auf Kurs - Kooperation der AOK und vhs

Taichi-Qigong als Vormittagskurs auch Senioren!

Gisela Kronberg

Das Taichi-Qigong ist die Alternative für Menschen, die keinen Powersport machen wollen oder können, die aber trotzdem ihren Körper auf sanfte Art und Weise trainieren möchten. Durch das Zusammenspiel von Körper, Geist und Seele wird die Lebensenergie aktiviert, damit wir uns ausgeglichen, beweglich und vital fühlen.

Siehe Gesundheit

Forum Malsch

Unser kostenloses Angebot:

"Frauen leben länger - aber wovon?"

Simone Rayh /Selbständige Vermögensberaterin

Geld ist eine wichtige Säule für dauerhaft hohe Lebensqualität auch im Alter. Frauen sind hier oft doppelt belastet durch Familie und Beruf. In vielen Fällen ist die finanzielle Absicherung zu schwach. Und doch gehen Frauen unabhängig von Ihrem jeweiligen Lebensentwurf grundsätzlich anders mit dem Thema Geld um als Männer. Warum dies so ist, welche Konsequenzen sich hieraus ergeben und welche Strategien Sie für Ihre sichere finanzielle Zukunft entwickeln können, erfahren Sie in unserem Seminar mit Fragerunde.

Donnerstag 16.10.2008 19:00 21:00 Uhr

Malsch, Hans-Thoma-Schule, Eingang Am Hänfig, Zeichensaal

Da könnte ich ein Buch drüber schreiben ...

Nadine Zikofsky

Sie lesen für Ihr Leben gern und haben auch schon öfter mit dem Gedanken gespielt, Kurzgeschichten, Gedichte oder sogar einen eigenen Roman zu schreiben? Doch woran es bei vielen Menschen scheitert, ist das fehlende Handwerkszeug. Lernen Sie jetzt, wie Sie einem Charakter Leben einhauchen, nervenaufreibende Spannung erzeugen und welche Erzählperspektiven am besten zu Ihrer Geschichte passen. Neben einem einführenden Theorieteil schreiben Sie selbst an jedem Abend aktiv und diskutieren gemeinsam mit anderen Kursteilnehmer/innen Ihre Texte.

Mittwoch 15.10.2008 19:30 21:00 Uhr, 11 Termine 72,60 €

Malsch, Hans-Thoma-Schule, Eingang Am Hänfig, Raum 1

Zeitmanagement im Privathaushalt

Elke Lohbrunner-Staiger / Hauswirtschafterin

In Ihrem Haushalt „regiert“ das Chaos? Es werden Möglichkeiten aufgezeigt, wie Sie durch systematische Organisation von Haushaltsaufgaben und effektive Arbeits- und Arbeitsplatzgestaltung unter Einbeziehung aller

Familienmitglieder persönliche Freiräume zur Freizeitgestaltung und/oder Erwerbstätigkeit schaffen können. Der Kurs umfasst einen theoretischen und einen praktischen Abend.

Dienstag 14.10.2008 19:00 21:00 Uhr, 2 Termine 20 €
Malsch, Hans Thoma Schule. Eingang am Hänfig

"Was Frauen gut tut"

Workshop :Gymnastische Übungen speziell für Frauen

Caroline Steinbach

Frauenkörper sind anders. Mit zunehmendem Alter, nach Geburten oder durch Haltungsfehler z.B. bei größerer Brust entstehen Fehlhaltungen und schmerzhafte Verspannungen - wer kennt sie nicht. Sie werden im Kurs lernen, die eigene Haltung und Gewohnheiten aufmerksam zu betrachten und analysieren. Danach können Sie Übungen erlernen, die Ihnen helfen, Ihren Körper gezielt zu unterstützen und damit auch dauerhaften, zum Teil unangenehmen und schmerzlichen Fehlhaltungen vorzubeugen und lernen Ihre innere Spannung besser aufzubauen. So fühlt frau sich einfach wohler! Mitzubringen: Bequeme Kleidung, Decke/ Isomatte und warme Socken.

Samstag 11.10.2008 | 10:00 - 14:00 Uhr | 1 Termin | 24 € | Malsch, Die Werkstatt, Adenauer Ring 13

Sprachen

Kursgebühr:

66,00 € für 10 x 90 Minuten

79,20 € für 12 x 90 Minuten

Deutsch als Fremdsprache

Brigitte Buggisch

- 1. Intensivkurs für Anfänger/innen ohne Vorkenntnisse**
Mittwochs, 15.30 - 17.00 Uhr ab 1.10.2008
- 2. Intensivkurs für Fortgeschrittene**
Mittwochs, 17.00 - 18.30 Uhr, ab 1.10.2008
Achtung Unterricht findet in der Hans-Thoma- Schule statt
Eingang am Hänfig!
Jeweils 10 Termine

Englisch für Fortgeschrittene, Rolf Balzer

Montags, 18.30 - 20.00 Uhr, ab 15.09.2008,

12 Termine, Hans-Thoma-Schule

Practising English

Sally Laws-Werthwein

Dienstags, 19.30 - 21.00 Uhr, ab 23.09.2008

12 Termine, Physikraum, J.-Peter-Hebel-Schule

Französisch für Anfänger

Odile Gabler

Montags, 18.00 - 19.30 Uhr Hans-Thoma-Schule

Französisch für Fortgeschrittene

Odile Gabler

Donnerstags, 19.30 - 21.30 Uhr, ab 15.09.2008

10 Termine Hans-Thoma-Schule

Italienisch für Fortgeschrittene

Elena Rinaldi-Schieß

Mittwoch, 18.30 - 20.00 Uhr, ab 17.09.2008

10 Termine Hans-Thoma-Schule

Spanisch für Anfänger/innen mit geringen Vorkenntnissen- GER A1

Karin Reubold

Donnerstags, 18.00 - 19.30 Uhr, ab 18.09.2008,

12 Termine Hans-Thoma-Schule,

Spanisch mit Vorkenntnissen - GER A1

Karin Reubold

**Donnerstags, 19.30 - 20.30 Uhr, ab 18.09.2008,
12 Termine Hans-Thoma-Schule,**

Berufliche Weiterbildung

Mit 10 Fingern schneller am PC - Tastaturschreiben

Carmen Heß

Wer mit zehn Fingern die PC-Tastatur bedient, beherrscht die schnelle Textverarbeitung. Lernen Sie jetzt das Tastaturschreiben im Zehn-Finger-System als eine wertvolle Hilfe für die Arbeit am Computer kennen. Bei regelmäßiger Teilnahme (mind. 80%) wartet am Kursende eine Teilnahmebescheinigung auf Sie, die Sie auch beruflich nutzen können.

**Donnerstag 16.10.2008 18:00 19:30 12 Termine 79,20 € Schüler/innen: 72,00 €
Malsch, Hans-Thoma-Schule, Eingang am Hänfig, PC-Raum**

Gesundheit

Bei (akuten) Erkrankungen vor der Teilnahme am Kurs bitte zuerst die Zustimmung Ihres Arztes einholen.

Corinna Bürk

Pilates

**Dienstag 07.10.2008 18:15 19:30 8 Termine 44 €
Malsch, Reichert Kindergarten, Bewegungsraum**

Beckenbodengymnastik

Brigitte Stiller

Der Beckenboden, das Zentrum unseres Körpers, trägt die inneren Organe und beeinflusst auch die Funktionsfähigkeit von Gebärmutter, Darm, Harnblase und Lendenwirbelsäule. Im Zusammenspiel des Beckenbodens mit der Körperwahrnehmung wird dieser aktiviert und gekräftigt. Durch eine mögliche Verbesserung der Stabilität können Beschwerden bei der Menses, Blasenschwäche, Lendenwirbelsäulen- und Kreuzbeinbeschwerden positiv beeinflusst werden.

Bitte mitbringen: Isomatte, bequeme sportliche Kleidung, warme Socken, Handtuch, festes Kopfkissen.

Kurs 1: Freitag 10.10.2008 ,10:00 - 11:00 Uhr

Kurs 2: Dienstag 14.10.2008 | 19:30 - 20:30 Uhr

jeweils 8 Termine 35,30 € Malsch, Hauptstraße, Praxis Stiller

Wirbelsäulengymnastik-Kurse

Fortlaufende Kurse, ein späterer Einstieg ist nach Absprache möglich. Bei Interesse bitte anrufen!

Bitte bequeme Kleidung und Decke oder Matte mitbringen.

Kursgebühr: 52,80 für 12 x 60 Minuten

Bei 80%iger Teilnahme Kostenzuschüsse durch die meisten Krankenkassen einmal im Kalenderjahr möglich!

Heike Thiele

Montags, ab 15.09.2008. 12 Termine

1. Kurs: 19.00 - 20.00 Uhr, Kindergarten, K.-Reichert-Str. Malsch,

2. Kurs: 20.00 - 21.00 Uhr, Kindergarten, K.-Reichert-Str. Malsch,

Bettina Rähse

Dienstags, ab 9.09. 2008 12 Termine

1. Kurs: 19.00 - 20.00 Uhr, Turnhalle, Hans-Thoma-Schule, Malsch

2. Kurs: 20.00 - 21.00 Uhr, Turnhalle, Hans-Thoma-Schule, Malsch

Caroline Steinbach

Donnerstags ab 18.09. 2008 12 Termine

1. Kurs: 19.00 - 20.00 Uhr, Turnhalle, Hans-Thoma-Schule, Malsch

**2. Kurs: 20.00 - 21.00 Uhr, Turnhalle, Hans-Thoma-Schule, Malsch
Turnhalle, Hans-Thoma-Schule, Malsch**

Wirblesäulengymnastik in Völkersbach

Mittwochs, ab 17.09. 2008 12 Termine

Petra Hofmann

1. Kurs: 19.00 - 20.00 Uhr, Turnhalle, Mahlbergschule Malsch-Völkersbach,

2. Kurs: 20.00 - 21.00 Uhr, Turnhalle, Mahlbergschule Malsch-Völkersbach,

Donnerstags ab 18.09. 2008 12 Termine

Regina Koehler

20.00 - 21.00 Uhr, Turnhalle, Mahlbergschule Malsch-Völkersbach,

Folkloristisch und meditativ tanzen

Elke Pfründer-Ecke

Begegnen Sie fremden Kulturen im Tanz. Lassen Sie sich auf besinnliche und temperamentvolle Weise entführen in das Erlebnis weltweiter Folkloretänze. Langsame und schnelle, authentische Tänze aus verschiedenen Ländern lernen Sie in einfachen Schrittfolgen kennen. Mit meditativen Tänzen zu klassischer, folkloristischer oder sakraler Musik klingen unsere Kursabende stimmungsvoll aus. Vorkenntnisse benötigen Sie nicht. Bitte mitbringen: Rutschfeste Schuhe.

Montag 13.10.2008 20:00 21:30 6 Termine 39,60 €

Malsch-Völkersbach, Kindergarten Regenbogen

Die Hatha Yoga Kurse

Hatha-Yoga für Fortgeschrittene/ Vera Berendt-Walde

1. Kurs: Mittwochs, 18.30 - 20.00 Uhr, ab 17.09. 2008

2. Kurs: Mittwochs, , 20.15 - 21.45 Uhr ab 17.09. 2008

3. Kurs: Donnerstags,18.30 - 20.00 Uhr ab 18.09.2008

10 Termine Kursgebühr 66,00€

4.Kurs: Hatha-Yoga / Arno Lutz,

Donnerstags, 20.15 – 21.45 Uhr ab 18.09.2008

10 Termine, Kursgebühr 75,00€

alle Kurse im Kindergarten Konrad - Reichert - Str., Malsch,

Entspannt mit Musik und Tanz

Petra Schrank-Kratzmeier

Dienstags, 20:00-21:30 Uhr, ab 16.09. 2008-09-02

52,80 €für 8 Termine, Malsch, Kindergarten Konrad-Reichert

Taichi-Oigong auch für Senioren

Gilla Kronberg

10.00-11.00 Uhr Achtung neuer Termin ab Dienstag,7.10.2008, 58€für 10 Termine

Die Werkstatt, Konrad Adenauer Ring 13, Malsch

In Zusammenarbeit mit TV Malsch

Kursgebühr 72€für 12 Termine

Evtl. Mitgliedschaft bitte angeben, da dann kostengünstiger!

ALL IN ONE (Das Fitnessstudio ohne Großgeräte- Zustieg möglich)

Andrea Knörr

Dienstags, 20.00 - 21.00 Uhr, 12 Termine, Gymnastikhalle, TV, Malsch,

Gymnastik für Jedermann

Heike Thiele

Mittwochs,18.00 - 19.00 Uhr, ab 17.09.2008, 12 Termine

Gymnastikhalle TV Malsch

Fit am Morgen (Wie All in ne für alle, die vormittags

Petra Hofmann-Walther

Freitags, 9.30 –10.30 Uhr, ab 19.09. 2008, 12 Termine Gymnastikhalle TV Malsch,

Kultur und Gestalten

Acrylmalerei

Thomas Doll

Ob modern in kräftigen Farbtönen oder zurückhaltend erdtönig, ob expressiv in Spachtel- und Spritztechnik oder altmeisterlich im Lasurauftrag, für Ihre kreativen Ideen finden Sie garantiert den richtigen Ausdruck. An sechs Abenden lernen Sie die verschiedenen Möglichkeiten der Acrylmalerei unter fachkundiger Anleitung kennen. Die Besprechung der benötigten Arbeitsmaterialien erfolgt am Einführungsabend.

Bitte mitbringen (falls vorhanden): Pinsel und Farbmaterial.

Der genaue Materialbedarf wird am ersten Einführungsabend geklärt.

Montag 13.10.2008 19:00 21:00 5 Termine 44 €

Malsch, Hans-Thoma-Schule, Eingang Am Hänfig, Zeichensaal

Leuchtende Herbstträume -Herbstwerkstatt für Erwachsene

Andrea Heinen

Wir werden aus Herbstfrüchten eine schöne Erinnerung an den Sommer gestalten, die die Zeit bis zur Adventsdekoration füllt. Ob für drinnen oder draußen, wenn die Tage kürzer werden, lassen die warmen Erdfarben des Herbstes die Sonne eine Weile länger leuchten.

Bitte mitbringen: Rebschere, Blumendraht.

In Kooperation mit dem Gestaltungsatelier im Grünen Haus

Mittwoch 22.10.2008 19:00 22:00 1 Termin 13,90 €

Malsch, Gestaltungsatelier im Grünen Haus, Zimmer 1

Faszination Silberschmieden

Monika Miles

Silberschmuck ist zeitlos schön und lässt sich zu vielen Gelegenheiten tragen. Wie Sie schöne Stücke selbst aus Silber schmieden, können Sie jetzt unter den Augen einer erfahrenen Goldschmiedin lernen. Nach eigenen Entwürfen arbeiten Sie Schritt für Schritt von der ersten Skizze bis zum fertigen Objekt. Aus einem Stück Silberblech sägen, feilen, löten und polieren Sie Ihr Schmuckstück für glänzende Momente.

Bitte mitbringen: Papier, Bleistift HB

Sonstiges Material wird zur Verfügung gestellt und nach Verbrauch direkt mit der Kursleitung abgerechnet.

Freitag 24.10.2008 19:30-21:45, Fr 7.11.,Sa 8.11.2008, 3 Termine 77,60 €

Malsch, Hans-Thoma-Schule, Eingang Am Hänfig, Werkraum

Junge vhs

Flöten für Kinder

Anette Hansen

Neuer Kursbeginn:

1. Kurs: Anfänger ab 5 Jahre, Die Dozentin ist auch Erzieherin!

Mittwochs,15.00- 15.45 Uhr,

2. Kurs: Mittlere Vorkenntnisse

Die Griffe sind bereits erlernt, Noten und kleine Stücke sind erarbeitet worden.

15.45 –16.30Uhr,

jeweils ab 8.10. 2008, 12 Termine, 59.40 € Musikraum Hans-Thoma-Schule, Eingang Am Hänfig, Malsch,

Traumreisen für Kinder im Grundschulalter

Gaby Schmelzle

Grundschul Kinder stehen heute schon früh unter Leistungsdruck. Umso wichtiger ist es, dass sie lernen, trotz hohen Anforderungen in Schule und Freizeit entspannt zu bleiben. Sich einfach wohlfühlen, Ruhe zulassen, Fantasie und Träume frei entfalten zu können, gibt Kindern Kraft für die Entwicklung einer starken Persönlichkeit. Traumreisen sind eine wunderbare Möglichkeit, für Kinder das eigene Kino im Kopf zu sehen, damit sie ihren eigenen Weg besser erkennen. Dies baut Versagensängste ab, hilft bei Schlafstörungen und wirkt beruhigend.

Bitte mitbringen: Bequeme Kleidung, Matte und/oder Decke, warme Socken.

Dienstag 07.10.2008 17:15 18:45 6 Termine 36 €

Malsch, Kindergarten am Festplatz 7

Rhythmik, Musik, Bewegung

Kinder (ab 4 Jahren)

Anette Hansen

Immer mehr Kinder leiden heute unter Bewegungsstörungen. Es ist daher wichtiger denn je, in Sachen Rhythmik und Bewegung von kleinen Kindern zwischen eineinhalb und drei Jahren eine gute Basis zu schaffen für deren weitere Entwicklung. Wir zeigen Ihnen, wie Ihre Kinder die Welt mit allen Sinnen intensiv erkunden können. Ausgerichtet nach ihrem frühkindlichen Entwicklungsstand, bietet unser Kurs viele praktische Impulse. Schwerpunkte sind musikalische und rhythmische Elemente.

Bitte mitbringen: Bequeme Kleidung, Turn- oder Hausschuhe.

Dienstag 07.10.2008 14:00 15:00 10 Termine 58 €

Malsch, Hans-Thoma-Schule, Eingang Am Hänfig, Musikraum

Das Herbstferienangebot: Referate ganz cool

Ein wissenschaftliches Thema präsentieren für Kinde/r Jugendliche von 10 -15 Jahren

Annette Knödler

Keine Angst vor Referaten! Mit Power Point kannst du ein Thema so interessant und attraktiv darstellen, dass deine Mitschüler und Lehrer begeistert sind. Nach einer Internetrecherche werden in Power Point Folien effektiv gestaltet, Bilder eingefügt, Elemente animiert, und mit Ton hinterlegt. Präsentationsregeln wenden wir gleich an! Geschichte, Biologie, Literatur, Technik usw. warten auf Deine Arbeit. Welches Thema wählst Du?

Ab Montag 27.10.2008, jeweils 10:00- 12:15, 4 Termine, 63 €

Malsch, Hans-Thoma-Schule, Eingang am Hänfig, PC-Raum

In Kooperation mit dem Gestaltungsatelier im Grünen Haus

Herbstwerkstatt

Für Kinder von 4 bis 7 Jahren

Andrea Heinen

Kennst du den Blättervogel und das Tannenschuppentier, den Strohalmigel oder den Hagebuttenschuppenfisch? Nein? Dann erfinde sie doch einfach! Sie werden aus Herbstfrüchten und Blättern gemacht, die du kleben, stecken oder binden kannst. Bringe bitte einen Karton mit, damit du dein Tier auch sicher nach Hause transportieren kannst und basteltaugliche Kleidung.

Mittwoch 15.10.2008 15:00 17:30 1 Termin 11,50 €

Malsch, Gestaltungsatelier im Grünen Haus, Zimmer 1

Zentrales Forum

Anmeldung direkt in der vhs-Geschäftsstelle an:

vhs im Landkreis Karlsruhe e.V., Werderstr. 40-44, 76137 Karlsruhe

Telefon: 0721/9211090 // Telefax: 0721/3528330

Mail: info@vhs-karlsruhe-land.de www.vhs-karlsruhe-land.de

Wasser-Wärme-Wohlbefinden - Entspannung und Wellness

Genießen Sie ein Tiefen- und Entspannungserlebnis besonderer Art. Genießen Sie einen Tag in einer Welt innerer Harmonie!

1 x Führung durch die WellnessWelt // 1 x Aufenthalt in der Therme inklusive Saunalandschaft // (Schwarzwaldsauna, Dampfbad, Biosauna, Finnische Sauna) // Whirlpool im Prießnitz-Spa // 1 x Klangbaden am Abend // 1 x Heudampfbad Kraxenstube // 1 x Aquahealing - Tiefenentspannungsmassage im Wasser // 1 x Vitaldrink
Bitte mitbringen: Badekleidung, großes Handtuch, evtl. Bademantel.

3 Termine zur Wahl: Sonntag, 28.09.2008, Sonntag, 19.10.2008, Sonntag, 09.11.2008 Bad Herrenalb, Siebentäler Therme,

jeweils 1 Termin von 14:00-19:00 Uhr, 48 €

L'amour, la vie, la literature/ Tagesfahrt

Literaten zwischen Straßburg und Kehl

Dr. Stefan Woltersdorff

Geliebt, gelebt, gelesen. In Straßburg und Kehl haben die Werke bedeutender Schriftsteller, vom Mittelalter bis in die Gegenwart, das Licht der Welt erblickt. Auf einer literarischen Entdeckungsreise verfolgen Sie die Spuren von Johann W. von Goethe, Heinrich Heine und Thomas Mann oder die der Franzosen Beaumarchais, Gérard

de Nerval, Victor Hugo und natürlich auch die der Elsässer Albert Schweitzer und René Schickele. Sehen Sie auf unserer Tagesfahrt mit eigenen Augen, wo berühmte Literaten gelebt und gearbeitet haben. Anmelde-schluss: 2.10.2008.

Abfahrt am Busbahnhof in Karlsruhe

Freitag, 24.10.2008, 8:00-18:00 Uhr, 1 Termin

65 € inkl. Busfahrt / Führung ohne Verpflegung

BACKSTAGE - Backstubenführung

Unsere Bühne ist die Backstube! Bei diesem Event führen wir Sie in das Herzstück unserer Landbäckerei - in die Köhler Backstube. Nach der Begrüßung im Foyer der Produktionshalle und einer kleinen Stärkung führen wir Sie durch die unterschiedlichen Stationen unserer Bäckerei und Konditorei. Lernen Sie unser modernes Unternehmen und uns von dieser Seite kennen.

Sie erhalten ein Begrüßungsgetränk und ein frisch gebackenes Holzofenbrot!

Freitag, 17.10.2008, 19:00-20:30 Uhr, 1 Termin

7,50 € Graben-Neudorf, Landbäckerei Köhler, Daimlerstraße 1

Wie kommen die Buchstaben aufs Papier?

Besichtigung der Badischen Neuesten Nachrichten - Baden-Druck GmbH Karlsruhe

Sie wollten schon immer wissen, wie Ihre Zeitung gemacht wird? Dann besuchen Sie doch die Badischen Neuesten Nachrichten und schnuppern Sie kräftig Zeitungsluft! Lernen Sie das moderne Druckhaus kennen und erleben Sie die spannenden Stunden vor der Auslieferung einer großen Tageszeitung. Nach einem einführenden Vortrag durch einen Mitarbeiter der Redaktion stärken Sie sich zunächst bei einem kleinen Imbiss, bevor es dann in die Bereiche Umbruch, Plattenherstellung und Rotation geht. Treffpunkt: Linkenheimer Landstraße 133, Eingangshalle der BNN - Eingang über Spöcker Weg, Karlsruhe

Montag, 20.10.2008, 20:00-22:45 Uhr, 1 Termin 6,10 €

Nichtamtliche Mitteilungen

Hilfsdienste und Beratungsstellen

Arbeiterwohlfahrt

Häusliche Pflege, Hilfen im Haushalt, Essen auf Rädern, Beratung für ältere, kranke und behinderte Menschen für Malsch und die Ortsteile

Tel.-Nr. 07243 13140 AWO-Sozialstation Ettlingen

Caritasverband Bezirksverband, Ettlingen e.V.

- Familienpflege-

Wenn in einer Familie die Hausfrau und Mutter wegen Krankheit, Geburt eines Kindes, Erholungsaufenthalt usw. ausfällt, kann der Einsatz einer Familienpflegerin über die **Kirchliche Sozialstation Malsch**,

Tel. 07246 92240, oder beim Caritasverband für den Landkreis Karlsruhe in Ettlingen, Tel. 07243 5150, angefordert werden.

Diakonisches Werk

der evangelischen Kirchenbezirke im Landkreis Karlsruhe, Pforzheimer Str. 31, Ettlingen, Tel. 07243 54950

Sprechstunde: montags 9 bis 12 Uhr, dienstags 14 bis 16 Uhr, donnerstags 15 bis 18 Uhr nach telefonischer Vereinbarung zu den Büro-Zeiten, Hausbesuche sind möglich.

Familien- und Lebensberatung: Einzel-, Paar- und Familiengespräche in schwierigen Lebenssituationen, bei Paarkonflikten oder familiären Belastungen, Mediation, Sozialberatung bei rechtlichen und finanziellen Fragen, Hilfe im Kontakt mit Behörden und bei Anträgen.

Schwangerschafts- und Schwangerschaftskonfliktberatung: Staatlich anerkannte Beratungsstelle nach §219 StGB, Beratungsnachweis wird ausgestellt. Beratung und Begleitung für schwangere Frauen und Paare, finanzielle Hilfen, soziale und rechtliche Informationen; auch Beratung zu Verhütung und vorgeburtlichen Untersuchungen.

Beratung für ältere Menschen: Beratung bei sozialen und finanziellen Fragen, Hilfen bei der Antragstellung. Beratung und Vermittlung von Hilfen im ambulanten und stationären Bereich.

Hospizdienst Ettlingen: Unentgeltliche Begleitung schwerkranker, sterbender Menschen zu Hause und deren Angehörige in Ettlingen.

Ökumenischer Hospiz-Dienst Malsch e.V.

Ambulante Sterbe- und Trauerbegleitung

Einsatzleitung: Marianne Grässer, Amtfeldstr. 6

Tel. 07246 6618 www.hospiz-malsch.de

Montag 8.00 – 9.00 Uhr, Donnerstag 17.00 - 18.00 Uhr

Der Hospiz-Dienst begleitet Schwerkranke und Sterbende und entlastet deren Angehörige in der sozialen Betreuung. Wir helfen ehrenamtlich und kostenfrei zu Hause oder im Marienhaus

Hospiz „Arista“

Aufgenommen werden Menschen, die eine lebensbedrohliche Krankheit haben, bei der nach menschlichem Ermessen weder Heilung noch Stillstand zu erwarten ist. Das Hospiz soll als Zuhause eine Atmosphäre schaffen, damit unheilbar Kranke ihre letzte Lebenszeit als lebenswert empfinden.

Das Hospiz Arista arbeitet überkonfessionell. Die Kosten werden größtenteils von den Krankenkassen und der Pflegeversicherung übernommen.

Anfragen, Information und Beratung:

Hospiz Arista, Pforzheimer Str. 31b, 76275 Ettlingen, Tel. 07243 945420 oder Fax 07243 9454222.

Leiterin: Hiltraud Röse. Informationen im Internet: www.hospiz-arista.de

Suchtberatungs- und behandlungsstelle der agj

Rohrackerweg 22, 76275 Ettlingen Tel: 07243 215305

psb-ettlingen@agj-freiburg.de

Öffnungszeiten: Montag: 9 – 12 u. 14 – 16 Uhr, Dienstag: 9 – 12 u. 14 – 18 Uhr, Mittwoch: 14 – 18 Uhr, Donnerstag: 9 – 12 u. 14 – 16 Uhr, Freitag: 9 – 12 u. 13 – 15 Uhr

und nach Vereinbarung.

Kreuzbund e.V. Suchthilfeorganisation und Helfergemeinschaft für Suchtkranke und Angehörige

Gruppenabend donnerstags von 19.30 bis 21.00 Uhr im Caritashaus, Lorenz-Werthmann-Str. 2, Ettlingen (Im Horbachpark) Kontakttelefon 07243 29834.

AMSEL

Stammtisch für Multiple Sklerose-Betroffene

Jeden 3. Donnerstag im Monat von 19.00-21.00 Uhr in der Gaststätte „Zur Wagenburg“ (Nebenzimmer) Karlsbad-Langensteinbach (**beim Sportzentrum) Jahnstraße 65.**

Diese Gaststätte verfügt über genügend Parkplätze und ist barrierefrei. Bei Rückfragen wenden Sie sich an Frau Martina Schmidt, Tel. Nr.: 07243 373597

Samstag, 11.10.2008, 13.00-16.00 Uhr Feldenkrais-Workshop mit Charlotte Fichtl, Feldenkrais Lehrerin Wo? Im Hörsaal des SRH Klinikum Langensteinbach.

Kosten: 15,-- Euro pro Person Anmeldung: bis 05.10.2008 bei Claudia Becker Tel. 07243-67998

Tageseltern

Wir bieten Ihnen

- Beratung bei allen Fragen zur Tagesbetreuung von Kindern
- Qualifizierte Vermittlung und Unterstützung bei der Kontaktaufnahme zwischen Eltern und Tageseltern
- Ausbildung von Tageseltern

Tageselternverein Ettlingen und südlicher Landkreis Karlsruhe e.V.

Middelkerker Straße 2, 76275 Ettlingen, Telefon 07243 715434

post@tageselternverein-ettlingen.de www.tageselternverein-ettlingen.de

Bürozeiten: Dienstag 17.00 bis 19.00 Uhr, Donnerstag 9.00 bis 12.00 Uhr

Ansprechpartnerin: Frau Dipl.Soz.-Päd.Elsbeth Reichert

Junge-ILCO

ist eine gemeinnützige Vereinigung für Betroffene mit künstlichem Darm- oder Blasenaustritt.

Die Gruppe trifft sich einmal pro Monat, nach vorheriger Terminabsprache.

Kontakt Junge-ILCO: Ralf Burkhardt, Junge ILCO Tel. 07246 942676

Freundeskreis Karlsruhe e.V.

Selbsthilfegruppen für Suchtkranke und Angehörige

(Alkohol-, Medikamenten- und Spielsucht)

Adlerstraße 31, 76133 Karlsruhe, Telefon 0721 34890

hallo@freundeskreis-karlsruhe.de, www.freundeskreis-karlsruhe.de

Beratung und Gruppengespräche: Di.-Fr. 19.00 – 20.00 Uhr, Do. zusätzlich 14.00 – 17.00 Uhr

Spielergruppe Mi. ab 19.00 Uhr, Information und Erstkontakt: Do. 19.00 – 20.00 Uhr

Nachbarschaftshilfe für Malsch und die Ortsteile

Einsatzleitung Muggenstürmer Str. 6b, Telefon 07246 5190

Montag und Dienstag 9.00-11.00 Uhr, Donnerstag 16.00-18.00 Uhr

Ortsteil Sulzbach

Frau Irene Weber, Jägerstraße 10, Telefon 07246 1368, Dienstag 11.00-13.00 Uhr

Ortsteil Völkersbach

Frau Corinna Bergmann, Mahlbergstraße, Telefon 07204 1216, Donnerstag 13.00-14.00 Uhr

Ortsteil Waldprechtsweier

Familie Nothtroff, Waldstraße 4, Telefon 07246 4038, Donnerstag 18.00-19.00 Uhr

Deutsches Rotes Kreuz Ortsverein Malsch e.V.

Ehrenamtlicher Einkaufsservice

Ist Ihnen der Weg zum Supermarkt zu weit, oder der Transport des Eingekauften zu beschwerlich?

Dann wenden Sie sich an uns! Wir kaufen für Sie ein und bringen Ihnen die Ware nach Hause.

Sie möchten selbst einkaufen, aber das Gehen zum Supermarkt, Metzger oder Bäcker, etc.fällt zu schwer?

Auch das ist kein Problem! Wir begleiten Sie zum Einkaufen.

Diesen Service bieten wir kostenlos.

Wie das funktioniert? Melden Sie sich telefonisch unter der Nummer **0162 2801478**

Unsere ehrenamtlichen Helfer nehmen Ihren Einkaufsbedarf entgegen oder holen Ihre Einkaufsliste bei Ihnen ab, wenn Sie selbst mitgehen möchten holen wir Sie ab.

Diesen Service bieten wir 14-tägig, samstags in den ungeraden Kalenderwochen.

Bitte melden Sie sich bis spätestens freitags vor dem jeweiligen Termin an.

Deutsches Rotes Kreuz Ortsverein Malsch e.V., Florianstr. 12, 76316 Malsch, Tel. 07246 30009 www-drk-malsch.de

Kirchliche Sozialstation

-Ambulante Kranken- und Altenpflege-

- Ausführung aller ärztlichen Verordnungen
- Abrechnung mit allen Kassen
- Kostenlose Betreuung bei Überleitung vom Krankenhaus nach Hause (PÜL)
- Pflegeberatung
- Zusammenarbeit mit dem Caritasverband und all seinen Diensten
- Installation eines Hausnotrufgeräts
- Hauswirtschaftliche Versorgung in Zusammenarbeit mit der Nachbarschaftshilfe
- Gesprächskreis für pflegende Angehörige
- Erreichbarkeit rund um die Uhr

Bürozeiten: Mo – Fr 9:00Uhr – 13:00 Uhr und nach Vereinbarung
Muggenstürmer Str. 6b, 76316 Malsch, Telefon 07246 92240, Fax 922424
info@sozialstation-malsch.de, www.sozialstation-malsch.de

Schwester Elfie`s Pflegedienst

Pflege mit Herz

- Ambulante Alten- und Krankenpflege
 - Hauswirtschaftliche Versorgung
 - ausschließlich Fachkräfte
- TÜV zertifiziert
 - qualifizierte Beratung
 - 24 Std. Erreichbarkeit

Vertragspartner aller Kassen

E. Hörner, Sezannerstr. 45, 76316 Malsch

Tel. 07246 6150, Fax 07246 6163 www.elfies-pflegedienst.de

Sprechzeiten: Mo. bis Fr. 10.00 – 14.00 Uhr und nach Vereinbarung

Jetzt auch in Völkersbach

Sprechzeiten: Die. und Fr. 13.00 – 15.00 Uhr, Tel. und Fax 07204 947745

OPTIMA – häusliche Pflege

Sichern Sie sich optimale Pflege und Betreuung! Zur persönlichen Beratung stehen wir Ihnen jederzeit zur Verfügung. Kostenlose Pflegeberatung und Überleitung aus dem Krankenhaus. Abrechnung mit allen Kassen. **Rufen Sie an Tel. 07246 945994**

Sebastiana Bonfante, Eveline Kumberg, Hauptstraße 53, 76316 Malsch

Angehörige psychisch Kranker helfen einander

Wenn Sie mit Ihren Problemen allein sind, bieten wir Ihnen unsere Hilfe an.

Donnerstags von 17.00-19.00 Uhr unter der Tel.-Nr. 07202 942632.

Wir sind eine Initiative der Angehörigengruppe psychisch Kranker e.V. Karlsruhe, Ettlingen und Rastatt. Mitglieder im Landesverband Baden-Württemberg und Bundesverband der Angehörigen psychisch Kranker e.V. Bonn.

Dienste für psychisch erkrankte Menschen

Caritasverband für den Landkreis Karlsruhe – Bezirksverband Ettlingen e.V. –
Lorenz-Werthmann-Str. 2, Telefon 07243 5150

Ambulante Beratung und Betreuung von psychisch erkrankten Menschen und deren Angehörigen

Sozialpsychiatrischer Dienst

Betreutes Wohnen

Tagstätte

Kontakt- und Freizeitclub

Angehörigengruppe

Telefon 07243 515130, Montag bis Freitag 9 – 12 Uhr

Psychologische Beratungsstelle des Landkreises Karlsruhe

Telefon 0721 912150

Beratungsstelle für Eltern körper- und mehrfachbehinderter Kinder

Telefon 0721 9814125

Beratungsstelle der Lebenshilfe für Menschen mit geistiger Behinderung Karlsruhe, Ettlingen und Umgebung e.V.

Der Verein ist Anlaufstelle für Familien mit Kindern und Jugendlichen mit einer geistigen oder mehrfachen Behinderung. Er informiert, berät, unterstützt und begleitet Einzelne, Paare und Familien in schwierigen Lebenssituationen. Ziel ist es dabei, die Eltern in ihren Kompetenzen und ihrem Selbsthilfepotenzial zu stärken.

Telefon 0721 9376727

Wildwasser – Beratungsstelle für Mädchen und Frauen

Telefon 0721 859173

Geschirrbestellung – Geschirrausgabe – Geschirrrückgabe

Für Feste und Feiern besteht die Möglichkeit, bei der Gemeindeverwaltung Eß- und Kaffeegeschirr sowie Gläser und Besteck auszuleihen.

Ein Bestellvordruck kann unter www.malsch.de/bürgerdienste herunter geladen werden. Bestellungen sollten spätestens 14 Tage vor der Veranstaltung im Rathaus eingehen und zwar entweder per Fax unter 07246 707420 oder per E-Mail an hildegard.jung@malsch.de. Telefonische Informationen zum angebotenen Sortiment sowie zu den Leihgebühren geben Frau Yener (Durchwahl 707310) oder Frau Jung (Durchwahl 707115).

Die Geschirrausgabe bzw. Geschirrrückgabe erfolgt **donnerstags von 10.00 bis 12.00 Uhr im Rathaus Malsch, Einfahrt Schulstraße, äußerer Treppenabgang** und wird von Frau Cornelia Günter durchgeführt. Wir bitten, die genannten Zeiten einzuhalten. Für Rückfragen zur Geschirrübergabe steht Frau Günter unter der Telefon Nr. 07246 2371 gerne zur Verfügung.

Katholische Öffentliche Bücherei Malsch Muggensturmer Str. 6

Geöffnet: Donnerstags von 17.00 – 19.00 Uhr
Kostenlose Ausleihe von Büchern und CDs.

Kulturkalender 2008 Oktober 2008

03.10.	Konzert: Chor der Musikschule Syców aus unserer Partnerstadt in der Kirche St. Cyriak, Beginn: 18.00 Uhr
04. + 05.10.	Jahrmarkt in Malsch
04.10.	„Mit dem Rad von Malsch nach Santiago de Compostella“ von Karin Grebhardt Diavortrag im Theresienhaus Malsch, Muggensturmer Str. 6, Beginn: 19 Uhr Veranstalter: Kath. Bildungswerk Malsch und CulturClubMalsch
05.10.	Erntedankfest des Chores der St. Michaelskirche + des Obst- + Gartenbauvereins Waldprechtsweier in der Waldenfelshalle

08.10.	Vortrag „Lange jüdische Vergangenheit“, im Rahmen der Ausstellung „Jüdisches Leben in Malsch“, im Rathaus, Beginn: 19 Uhr
10. – 12.10.	Oktoberfest des FV Malsch in der Halle
10.10.	„1968 – „Als alles möglich schien“ Lesung mit Bildern von Volkhard Brandes aus seinen Büchern „Paris, Mai 68“ und „Wie der Stein ins Rollen kam“ Gemeindezentrum der Melanchthongemeinde, Veranstalter: evang. Melanchthongemeinde und CulturClubMalsch
12.10.	Herbstfest des Heimatvereins Völkersbach, Heimatmuseum

**Theatergemeinschaft
Malsch–Sulzbach–Völkersbach–Waldprechtsweier**

Ansprechpartner sind:

**Renate Kraft
Kesselstr. 11
76316 Malsch
Tel.: 07246 2127**

**Rosemarie Rull
Birkenweg 4
76316 Malsch
Tel.: 07246 1861**

Liebe Theaterfreunde,

unsere erste Vorstellung der Saison 2008/2009 „Der kleine Horrorladen“ findet am **Samstag, dem 04. Oktober 2008, um 19.30 Uhr**, im großen Haus des Badischen Staatstheaters Karlsruhe statt.

Die Karten liegen bei der Sparkasse Malsch, Adlerstraße, zur Abholung bereit. (27,20 Euro)

Abfahrtszeiten (Bus-Lauk):

18.30 Uhr Waldprechtsweier
18.32 Uhr Kesselstraße
18.34 Uhr Volksbank Malsch
18.37 Uhr ARAL-Tankstelle
18.40 Uhr Beethovenstraße
18.45 Uhr Sulzbach

Bitte 8,-- Euro für die Busfahrt bereithalten.

Viel Vergnügen wünschen Eure Renate Kraft und Rosemarie Rull

Sonstiges

**Der Ortsverband informiert:
Kindergeld nicht auf Sozialhilfe anrechnen!**

Kindergeld darf nicht auf die Sozialhilfe angerechnet werden, wenn es die Eltern an die Kinder weitergeben. So entschied unlängst das Bundessozialgericht (BSG) in seiner Entscheidung (Az.: B 8/9b SO 23/06 R). Die Kasseler Richter gaben einer Frau Recht, die das Kindergeld von 154 Euro ihrem erwachsenen und außerhalb des Elternhauses lebenden Sohn zur Verfügung gestellt hat. Dennoch hatte die Stadt, in der die Frau lebt, die Sozialhilfe gekürzt und das Kindergeld als Einkommen der Mutter gewertet – mit der Begründung, es werde nicht direkt an den Sohn gezahlt. Das BSG sah dies anders. Die Bundesrichter sahen in dem Geld eine Position, die zwar an die Mutter gezahlt aber direkt weitergereicht werde. Sie bestätigten damit die Auffassung des Landesozialgerichts. Da die 154 Euro Kindergeld nachweislich an den Sohn gingen, könnten sie nicht als verfügbares Einkommen der Mutter gewertet werden. (Kindergeld kann auch über das 18. Lebensjahr hinaus gezahlt werden, wenn sich das Kind noch in Ausbildung befindet.)

Die Stadtwerke Ettlingen GmbH informieren Erdgastankstelle Seehof boomt

Die Stadtwerke Ettlingen haben im Jahr 2005 die Erdgastankstelle an der Aral Tankstelle am Seehof in der Karlsruher Straße 50 a eröffnet. Die Zahl der Autofahrer, die Erdgas tanken, hat über die letzten Jahre hinweg stetig zugenommen. Besonders die rasant gestiegenen Benzinpreise der vergangenen Monate haben viele Autofahrer zu einem Umstieg auf ein Erdgas betriebenes Fahrzeug bewogen.

Die Erdgaspreise sind im Gegensatz zu den Benzinpreisen relativ moderat gestiegen und liegen derzeit bei 99,9 Cent pro Kilogramm, das entspricht einem Benzinpreis von rund 66 Cent pro Liter und ist damit nicht einmal halb so hoch wie der aktuelle Benzinpreis. Erdgas gewinnt somit als Treibstoff immer mehr an Bedeutung. Dies zeigen auch die aktuellen und sehr erfreulichen Gasverkaufsmengen an der Erdgastankstelle Seehof. Waren die Absatzmengen im vergangenen Jahr in den Sommermonaten sehr gering, so waren diese in den Monaten Juni, Juli und August diesen Jahres deutlich höher als in den vergleichbaren Vorjahresmonaten. Der Monat Juli 2008 verzeichnet mit einem Verkauf von knapp 28.000 kg also ca. 36.000 Litern ein Rekordhoch.

Die steigenden Erdgasabsatzmengen waren unter anderem der Auslöser für Umbauarbeiten an der Erdgastankstelle, im Zuge derer eine Umstellung von Nieder- auf Mitteldruck erfolgte. Auf diese Weise können die Betriebsstunden des Verdichters verkürzt und somit zum einen Stromkosten gespart und zum anderen eine Investition in einen neuen Verdichter zeitlich nach hinten verschoben werden. Die Stadtwerke Ettlingen sparen durch den Neubau der Gasmitteldruckleitung jährlich rund 500 Euro. Vor dem Hintergrund steigender Stromkosten und einer zunehmenden Erdgasabsatzmenge verstärkt sich dieser Einspareffekt nochmals.

Erdgasfahrzeuge zeichnen sich durch ihre Umweltfreundlichkeit und den geringen Betriebskosten aus und verursachen bis zu 80 Prozent weniger Emissionen als herkömmliche Fahrzeuge. Der Ausstoß von Ruß- und anderen Partikelemissionen wird nahezu vollständig vermieden. Erdgasfahrzeuge sind somit eine umweltschonende und bezüglich der Treibstoffkosten eine sehr günstige Alternative zu Benzin betriebenen Fahrzeugen.

Weitere Informationen finden Interessierte im Internet unter www.erdgas-fahren.de oder bei den Stadtwerken unter der Telefon-Nummer 07243 10102.

Veranstaltungen

Musiknachmittag im Café Mariengärtle

Am Sonntag, den 05. Oktober 2008 ist wieder der Musiknachmittag im Café Mariengärtle im Marienhaus und dazu sind alle Malscher und die aus den Ortsteilen recht herzlich eingeladen.

Verbringen Sie zusammen mit den Bewohnern gemütliche Stunden in froher Runde, denn Musik kennt keine Altersgrenzen. Bei Kaffee und Kuchen, einem Gläschen Wein, Sekt oder Bier können Sie sich dort wohl fühlen. Begleitet wird dieser Nachmittag wieder mit Musik auf dem Keyboard und Liedern, die Sie alle kennen und auch mitsingen können, es darf auch getanzt werden.

Beginn ist um 14.30 Uhr und gegen 17.00 Uhr kommen wir dann so langsam zum Schluß.

Internationaler Freiwilligendienst" im Ausland für junge Leute - Infonachmittag in Karlsruhe

Immer mehr junge Menschen interessieren sich für ein freiwilliges Jahr im Ausland, um andere Länder kennen zu lernen, anderen Menschen zu helfen und sich in anderen Lebenswelten auszuprobieren. Am Infonachmittag des evangelischen Jugendwerkes Karlsruhe am Donnerstag, den 9. Oktober 2008, 17.00 Uhr, werden die von der Landeskirche betreuten Einsatzstellen in Europa, Israel und Südamerika vorgestellt und die rechtlichen und finanziellen Rahmenbedingungen des Freiwilligendienstes erläutert und auch das neue "weltwärts"-Programm des Ministeriums für wirtschaftliche Zusammenarbeit und Entwicklung vorgestellt. Als Einsatzorte dienen soziale Einrichtungen sowie Friedensprojekte und ökologische Initiativen. Der Dienst steht jungen Frauen und Männern offen, Kriegsdienstverweigerer können mit dem einjährigen Freiwilligen Friedens-

dienst ihren Zivildienst ersetzen.

Ort der Veranstaltung ist das Evangelische Jugendwerk Karlsruhe, Luisenstr. 53

Ökumenischer Hospiz-Dienst Malsch e.V. -- Café Lichtblick

Der Ökumenische Hospiz-Dienst Malsch lädt am 12. Oktober 2008, zwischen 14.30 Uhr und 16.30 Uhr wieder ins Theresienhaus Malsch, Muggensturmer Str. 6 ein.

Bei Kaffee und Kuchen bzw. anderen Getränken ist Gelegenheit zum Gespräch und Erfahrungsaustausch.

Eingeladen sind alle, die den Verlust eines geliebten, nahe stehenden Menschen betrauern.

Wenn Sie eine Fahrgelegenheit brauchen, melden Sie sich bitte bis 13.00 Uhr unter der Telefonnummer 07246-30095

10 Jahre Freie Waldorfschule Rastatt - Einladung zur Jubiläumswoche

17. u. 18. Oktober, 20 Uhr, 12. Klassenspiel der 12. Klasse „Die Irre von Chaillot“ von Jean Giraudoux, 20.00 Uhr Festhalle Rotenfels, 19. Oktober, 10.00-16.00 Uhr. „Tag der offenen Tür“, Freie Waldorfschule Rastatt, Ludwig-Wilhelm-Str. 10, 22. Oktober, 19.00 Uhr, „Gesundheit und Erziehung“, Festakt mit Dr. Michaela Glöckler, Bürgersaal der Reithalle Rastatt

"Eine vor Leben sprühende Schule"

Festwoche anlässlich des 10-jährigen Jubiläums der Freien Waldorfschule Rastatt

Im September 1998 öffnete die Freie Waldorfschule Rastatt mit einer 1. und 2. Klasse mit insgesamt 47 Schülerinnen und Schülern. Mit Schulbeginn am 8. September 2008 hat die Waldorfschule nun 12 Klassen und 349 Schülerinnen und Schüler. In diesen 10 Jahren ist aus einem ehemaligen Kasernengebäude im Schlosspark durch viel Engagement und Eigenleistung von Lehrern, Eltern und Freunden eine vor Leben sprühende Schule entstanden. Mit einem umfangreichen Jubiläumsprogramm, in dem die Methodik und Pädagogik der Waldorfschule im Mittelpunkt steht, will die Freie Waldorfschule Rastatt dieses Ereignis feiern.

Eingeleitet wird die Festwoche mit der Aufführung des Klassenspiels der 12. Klasse am Freitag- und Samstagabend, den 17. und 18. Oktober, jeweils 20 Uhr, "Die Irre von Chaillot" von Jean Giraudoux in der Festhalle Bad-Rotenfels. Einen Tag darauf, am Sonntag, den 19.10., von 10 bis 16 Uhr öffnet die Schule ihre Pforten für alle Interessierten zu einem Tag der Offenen Tür. Im nahezu stündlichen Wechsel zeigen die Schülerinnen und Schüler und die Lehrer was sie können. So werden chemische Experimente durchgeführt und ein Einblick in den Ablauf des Fremdsprachenunterrichts ermöglicht. Außerdem gibt es viele Mitmachgelegenheiten wie Schnupperstunden in Werken für Erwachsene und Kinder sowie Blöcke mit Kunstunterricht und Plastizieren. Darüber hinaus haben Sie die Möglichkeit an einer Eurythmiestunde teilzunehmen. Infostände der Schule und der Kindergärten aus der Region, Gesprächsrunden mit Lehrern, Eltern und Schülern und eine durchgehend geöffnete Cafeteria runden das Programm ab. Den feierlichen Abschluss des Festprogramms bildet ein Festakt am Mittwochabend, den 22. Oktober, ab 19 Uhr, in der neu eröffneten Reithalle in Rastatt mit einem Vortrag von Dr. med. Michaela Glöckler, Ärztin und Autorin der "Kinder- und Elternsprechstunde" zum Thema "Gesundheit und Erziehung" und anschließendem Empfang. Alle Interessierten sind zu den einzelnen Programmpunkten der Festwoche herzlich eingeladen. www.waldorfschule-rastatt.de, Tel. 07222 7746960

Ende der amtlichen und nichtamtlichen Mitteilungen