

GEMEINDE ANZEIGER

Nr. 24 • 114. Jahrgang • 11.6.2026

mit Amtsblatt der Gemeinde Malsch

Einzelpreis 1,10 € • Bezugspreis monatlich 4,35 €

Druck und Verlag:

Druckerei Stark GmbH • Benzstraße 24 • 76316 Malsch

Telefon 07246 922828

Telefax 07246 922879

Internet: www.druckerei-stark.de

E-Mail: anzeiger@druckerei-stark.de



Fronleichnam in Malsch

Anders als geplant verlief der Feiertag Fronleichnam am Donnerstag, dem 4. Juni 2026. Aufgrund unsicherer Wetterlage entschieden sich die Verantwortlichen am Vorabend schweren Herzens, auf die Prozession zu verzichten. Damit entfiel auch die Errichtung des Altars auf dem Mühlenplatz mit Blument Teppich, der aufgrund heftigen Windes keine Chance auf Bestand gehabt hätte.

In der Kirche St. Cyriak kam die Blütenkomposition im Mittelgang bis zum festlich geschmückten Altarraum wunderschön zur Geltung. Mit Liebe bis ins kleinste Detail waren christliche Symbole mit unzähligen Blumen, Kräutern, Gräsern, Moos und Blütenblättern in Pizzakartons, die im Pfarramt erhältlich waren, farbenfroh und prächtig dargestellt. Stolze 30 Stück repräsentierten vielfältige Einzigartigkeit, die in Zusammenwirkung der Gemeinschaft zur Gestaltung des Eucharistiegottesdienstes am Fronleichnamstag beitrug.

Nach dem Lied „Beim letzten Abendmahl“ begrüßte Pfarrer Rainer Warneck die Kommunionkinder, Vertreter aus Politik und Gesellschaft sowie alle Mitglieder der Kirchengemeinde. Es folgten Lieder, teils mit Sologesang von Kantor und Chorleiter Manuel Rübel, der hervorragend Orgel spielte und von Agnes Grässer vorgetragene Lesungen. In seiner Predigt erinnerte Pfarrer Warneck an das Versprechen ewigen Lebens derer, die an Jesus Christus glauben, sein Fleisch essen und sein Blut trinken, erwähnte dass vor 762 Jahren (im Jahr 1264) der Feiertag Fronleichnam in der Kirche eingeführt wurde und äußerte Gedanken zur Bedeutung von der Entstehung im 13. Jhd. bis heute. Kirche soll nicht auf der Stelle treten, lebendig bleiben und sich weiterentwickeln. Im Mittelalter wurde nur wenige Male im Jahr die Kommunion ausgeteilt und von überall führten Pilgerwege zur Kirche, um die kostbare Hostie zu empfangen. Pfarrer Warneck zeigte den Kommunionkindern das Monstranz genannte Zeigegefäß für den Leib Christi, das bei der Prozession durch die Straßen des Ortes getragen wird.

In Anlehnung an den 104. Deutschen Katholikentag, der vom 13.-17. Mai 2026 in Würzburg stattfand, wurde dessen Leitwort „Hab Mut, steh auf!“ (Zitat aus Markusevangelium Mk 10,49) auch in Malsch als Motto mehrfach aufgegriffen und erläutert. Es soll Menschen ermutigen, ihrem Glauben zu folgen, sich Veränderungen zu stellen und aktiv gegen Hass und Hetze zu engagieren. Nach vielen Liedern, Gebeten, Glaubensbekenntnis, von Agnes Grässer vorgetragene Fürbitten, Vaterunser und heiliger Kommunion begab man sich gedanklich auf den Prozessionsweg zur Altarstation auf dem Mühlenplatz. Entlang des Blumentepichs schritten Fahnenträger und Abordnungen durch die Kirche, gefolgt von Ministranten und Kommunionkindern. Pfarrer Warneck stellte die Monstranz auf den Altar, das Ensemble der Kirchenchöre Malsch und Sulzbach sang bei der Orgel, Karin Gräßer sprach zur Gemeinde, im Eingangsbereich spielte das Orchester des MV Sulzbach und begleitete die folgenden Lieder, Barbara Rehm übernahm eine Lesung sowie weitere Fürbitten und Manuel Rübel ließ im Wechsel mit der



Gemeinde seine Solostimme hören. Ein Mitmachlied für alle „Vom Anfang bis zum Ende... immer und überall...“ begleitete Heiko Wipfler mit seiner Gitarre, Karin Jörger las einen Beitrag zum Thema „Hab Mut - Steh auf!“

Nach Wechselgesang kyrie eleison (Herr, erbarme dich) sangen Chor und Gemeinde, verstärkt vom Orchester des MV Sulzbach „Großer Gott, wir loben dich“, Pfarrer Warneck zeigte die Monstranz in allen Richtungen, stellte sie zurück in den Tabernakel und sprach Dankesworte an alle, die teilgenommen oder beigetragen haben. Es gab gebührenden Applaus und die meisten Gottesdienstbesucher folgten der herzlichen Einladung in den Pfarrgarten, um bei pikantem und süßem Gebäck sowie diversen Getränken miteinander zu plaudern.

Ta.

NOTRUFTAFEL

Ärzte/Apotheken

Ärztlicher Bereitschaftsdienst (ÄBD)

- nur in dringenden Fällen -

Ärztlicher Bereitschaftsdienst

Mo bis Fr von 19 Uhr bis zum Folgetag 8 Uhr, an Sa und So sowie an den gesetzlichen Feiertagen ganztags bis um 8 Uhr des folgenden Tages. Zu erfragen über die Rettungsleitstelle unter 116117.

Möglichkeit für hör- und sprachbehinderte Menschen: Nothilfe-SMS als Ergänzung zum Notfall-FAX

Für Baden-Württ. bei Notfällen: die Polizei per SMS an die 01522 1807110 sowie die Feuerwehr und der Rettungsdienst in Abhängigkeit des persönl. Netzbetreibers per SMS an die 99 07 11 50667112 (Telekom + Vodafone), 329 0711 50667112 (Telefonica/O2) bzw. E-Plus 1551 0711 50 667112.

Medizinisches Versorgungszentrum Ettlingen (MVZ), Am Stadtbahnhof 8, Telefon 07243 19292

Montag, Dienstag, Donnerstag 18.00 bis 21.00 Uhr, Mittwoch, Freitag, 16.30 bis 21.00 Uhr, Samstag, 10.00 bis 14.00 Uhr und 15.00 bis 18.00 Uhr, Sonn- und Feiertage geschlossen

Bereitschaftspraxis am Städtischen Klinikum Karlsruhe

Mo, Di, Do 19 bis 22 Uhr, Mi 13 bis 22 Uhr, Fr 16 bis 22 Uhr, Sa, So und an Feiertagen 8 bis 21 Uhr. Anfragen für Sprechstunden und Hausbesuche unter Telefon 116117 (ohne Vorwahl).

docdirekt.de - digitale Anlaufstelle der 116117

Unter www.docdirekt.de bekommen Patienten kostenlos und digital eine medizinische Ersteinschätzung und Handlungsempfehlung. Wird eine Videosprechstunde empfohlen, kann direkt zu einer telemedizinischen Beratung vermittelt werden.

Rettungsdienst und Krankentransporte:

Die Rettungsleitstelle ist jederzeit erreichbar unter der europaweit einheitlichen Notrufnummer 112.

Augenärzte Bereitschaftsdienst (Baden-Baden, Rastatt, Karlsruhe)

Zentrale Rufnummer außerhalb der Sprechstundenzeiten: 01805 19292122. Montag, Dienstag, Donnerstag und Freitag: 19 Uhr bis 8 Uhr, Mittwoch: 13 Uhr bis 8 Uhr, Samstag/Sonntag/Feiertag: 8 Uhr bis 8 Uhr

Kinderärztlicher Bereitschaftsdienst:

Ambulante Notfallbehandlung von Kindern in der Knielinger Allee 101, im Geb. der Kinderklinik mit extra Eingang!, Karlsruhe, Mi 13 bis 22 Uhr, Fr 19 bis 22 Uhr sowie Sa/ So/Feiertag 8 bis 22 Uhr, am Vorabend eines Feiertags 19 bis 22 Uhr (ohne Anmeldung).

Zahnärztlicher Bereitschaftsdienst

Einheitliche Bereitschaftsdienstnummer für Baden-Württemberg: 0761 12012000

Wochenenddienst der Apotheken

- nur in dringenden Fällen -

Samstag, 13.06.2026:

Martinus-Apotheke Rheinstetten, Karlsruher Straße 52, Telefon 0721 51155

Sonntag, 14.06.2026:

Schönberger Apotheke Malsch, Hauptstraße 43, Telefon 07246 92290

Auskunft zur Bereitschaftsdienst-apotheke - auch an Wochentagen - gebührenfreie Rufnummer 0800 0022833

Tierärztlicher Bereitschaftsdienst

Falls der Haustierarzt nicht erreichbar ist

Sa./So. 13./14.06.2026:

Kleintiere: Tierarztpraxis Dr. Sucker-Swoboda, Malsch, Sézanner Str. 62, Tel. 07246 6848

Großtiere: Pferdekl. an der Rennbahn Iffezheim, An der Rennbahn 16, Tel. 07229 30350

Tierärztl. Kliniken sind ständig dienstbereit.

Um tel. Voranmeldung wird gebeten.

Rufbereitschaft des Veterinärämtes

Außerhalb der üblichen Dienstzeiten sowie an Wochenenden und Feiertagen ist beim Veterinäramt des Landratsamtes Karlsruhe eine Rufbereitschaft **0163 8365640** eingerichtet.

Defibrillatoren

Defibrillatoren sind an folgenden Stellen öffentlich zugänglich:

in **Malsch** im Vorraum der Sparkasse in der Adlerstr. 50; in **Sulzbach** im Anwesen Ettlinger Str. 12; im Rathaus **Waldprechtsweier** (Zugang von der Talstraße her); in **Völkersbach** am Feuerwehrgerätehaus (Brunnenstr. 20); im **Freibad** Malsch, Hinterbach 7, (in den Wintermonaten im Rathaus Malsch); am **Bürgerhaus** Malsch, Am Hänfig 9. Gekennzeichnet sind die Standorte jeweils an der Eingangstür durch einen grünen Aufkleber (grüner Blitz in weißem Herz und weißes Kreuz). Die Bereitschaft wird über die normale **Notrufnummer 112** alarmiert.

Rettungsdienste

Notrufe

Feuerwehr-Notruf Telefon 112
Polizei-Notruf (Unfälle usw.) Telefon 110

Unfallrettung

Der Rettungswagen ist Tag und Nacht über die Rettungsstelle Telefon **112** zu erreichen.

Personenbeförderung/ Krankentransporte

Bechler Lars Tel. 07246 5333
mit Rollstuhlfahrdienst
Rollstuhl-Shuttle KA Tel. 07246 9447477
Krankentransporte Tel. 19222
BaSe Taxi-Ka GmbH Tel. 07246 9433033

Polizei

Polizeiposten Malsch
Tel. 07246 1324
Polizeirevier Ettlingen
Tel. 07243 3200-312 oder -313
Fax 07243 3200-350

Notfall-Telefone - nach Dienstschluss -

Bauhof - für Notfälle

Telefon 0152 57934236

Abwasseranlagen

Abwasserentsorgung/Klärwerk Malsch

Büro (Mo-Do 8-16 Uhr, Fr 8-13 Uhr)
Telefon 07246 707-4530

nach Dienstschluss/Störungsmeldestelle
Telefon 07246 942263

Wasserversorgung

Wasserversorgung Malsch

Büro (Mo-Do 8-16 Uhr, Fr 8-13 Uhr)
Telefon 07246 707-4530

Störungsmeldestelle Telefon 07246 941735
nach Dienstschluss/bei Rohrbrüchen

Fleischkontrolle

Frau Dr. Sucker-Swoboda, Malsch, Telefon 07246 6848, führt die Schlachtier- und Fleischuntersuchung bei Haus- und gewerblichen Schlachtungen durch.

Urlaubs- und krankheitsbedingte Vertretung:

Herr Kohnert, Fleischkontrolleur beim Landratsamt Karlsruhe, Tel. 0163 8365674

Gasversorgung Malsch-Durmshaus GmbH

Störungsmeldestelle - Gas -
Stadtwerke Ettlingen
Telefon 07243 101-888, 07243 338-888

Zentrale in Ettlingen Tel. 07243 101-02

EnBW Regionalzentrum Nordbaden

Zentrale in Ettlingen 07243 180-0

Störungsmeldestelle - Strom
und Straßenbeleuchtung 0800 3629477

Notfalltelefone für Kinder, Jugendliche und Frauen

Deutscher Kinderschutzbund Karlsruhe
Telefon 0721 842208

Kinder- und Jugendtelefon (kostenfrei)
Telefon 0800 1110333

Frauenhaus Beratung
Telefon 0721 849047

Frauenhaus Karlsruhe
Telefon 0721 567824

Frauenhaus SkF Karlsruhe
Telefon 0721 824466

Notruf für vergewaltigte und misshandelte Frauen: Telefon 0721 859173

Beratung und Schutz für Frauen und deren Kinder bei häuslicher Gewalt
Telefon 0721 915022

Telefonseelsorge Karlsruhe

in ökumenischer Trägerschaft

Telefonseelsorge 0800 1110111
rund um die Uhr kostenfrei 0800 1110222

Marienhaus Malsch »Wohnen und Pflege im Alter«

Amtfeldstraße 19, 76316 Malsch

Telefon 07246 708-0

Internet: www.marienhaus-malsch.de

E-Mail: marienhaus.malsch@diakonie-ggmbh.de

Hilfsdienste und Beratungsstellen

siehe im Anschluss an den amtlichen Teil

Malsch aktuell

Blühende Heuwiesen

Die vom Natur- und Umweltschutz Malsch e.V. mit Heimatverein Völkersbach e.V. in Kooperation stattgefundene Veranstaltung erfreute sich bei 50 Teilnehmenden weitaus größerem Interesse als erwartet. Karlheinz Köhler, Vorsitzender des Umweltschutzvereins begrüßte alle auch im Namen des Heimatvereins zu einer kleinen Exkursion, die am Sonntag, 7.6.2026 vom Waldparkplatz am Waldrand entlang zu einer von Bernhard Heinzler bewirtschafteten Wiese führte.



Lena Gräßer, studierte Geoökologin mit Zusatzqualifikation Feldbotanikerin, erklärte den Begriff Flachland-Mähwiese als Mischung aus blühender Heuwiese und Magerrasen. Hier wachsen bis zu 70 verschiedene Pflanzen und einige der besonderen Arten wurden mit Erwähnung ihrer Eigenheiten gezeigt. Der Bergfrauenmantel wächst in der Wiese in kleinerer Form, ebenso der wilde Thymian, beide bevorzugen trockenen kargen Boden. Typisch sind Blutwurz, aus deren Wurzeln Schnaps gebrannt wird sowie große Bestände Heilziest (hat vierkantige Stängel), dessen ätherische Öle für Medizin genutzt werden.

Es gibt unterschiedliche Ober- und Untergräser, Fettwiesen haben kaum Blühpflanzen, weil hohes Gras ihnen das Licht nimmt. An mageren Standorten sorgt Ruchgras für den typischen Heugeruch, eher selten zu finden sind Kammgras und das sehr filigrane Zittrgras, Hasenbrot (Feld-Hainsimse) wächst nur in der Unterschicht und hat winzige, leicht süßliche Früchte und Samen, die als Tierfutter für Hasen und Kaninchen dienen. Auf nährstoffarmen sauren Boden sieht man gelben Färberginster, sehr häufig blaue Kreuzblümchen, weiße Sternmieren auch im Übergang zwischen



Fett- und Magerwiesen, lila Flockenblumen und Margeriten. Der Klappertopf (beim Schütteln klappern die Samen) ist ein invasives Gras, das anderen die Nährstoffe entzieht. Herausragend sind zwei Orchideenarten: Pyramiden-Knabenkraut (Hundswurz) und Gefleckte Fingerwurz. Sie gehen eine überlebenswichtige Symbiose mit Mykorrhiza-Pilzen ein und stehen streng unter Artenschutz. Einheimische Orchideen sind sehr empfindlich und brauchen 10 Jahre bis zum ersten Blühen. In unmittelbarer Waldnähe sehr störend: der sich unterirdisch stark vermehrende eingewanderte Adlerfarn und Goldruten. Zwei Mal im Jahr, jeweils wenn Kräuter in voller Blüte stehen, sollten Wiesen gemäht und komplett abgeräumt werden, damit ihre Beschaffenheit erhalten bleibt.

Nächster Treffpunkt der Teilnehmenden war das Völkersbacher Heimatmuseum. Dort hieß Karlheinz Köhler alle herzlich willkommen, sich die vom BUND (Bund für Umwelt und Naturschutz Deutschland e.V.) kostenlos zur Verfügung gestellte Wanderausstellung auf 10 großen Info-Doppeltafeln anzusehen. Peter Walter, 2. Vorsitzender des Heimatvereins hielt stellvertretend für den 1. Vorsitzenden Albert Ochs eine kurze Ansprache, erwähnte dass die Magerwiesen nicht zum Leben reichten, daher Besenbinden zum Nebenerwerb gehörte, und bot Interessierten eine Führung mit Thomas Pertschy durch das Anwesen und insbesondere die Schneiderstube an, nachdem Lena Gräßer einen weiteren Vortrag gehalten hat. Zur Erfrischung gab es diverse Getränke, zur Stärkung Schmalzbröte und Butterbrezeln.

Lena Gräßer zeigte zum Vortrag „Naturschätze rund um Völkersbach - Woher kommen Wiesen?“ Fotos und Schrifttafeln, die auf Leinwand projiziert wurden. Anfang 6.000 vor Christi hielten Menschen Tiere auf Weiden. Erste richtige Wiesen entstanden im 8. Jhd., als die Tiere im Stall waren. Im 18. Jhd. war Stallhaltung verbreitet und um 1890 wurde Heumachen zur Tradition. In den 1940-er Jahren wurden Heuwiesen zur Kulturlandschaft. Alle kamen mit Sensen zusammen und die Heuernte dauerte viele Tage oder Wochen. Was die Gemeinschaft der Wiese im Gleichgewicht hält, hängt von vielen Faktoren ab, da sehr enge Abhängigkeiten zusammenpassen müssen. Klappertopf wird nur durch Hummeln bestäubt, Knautien und Wildbienen sind auf ein oder zwei, selten drei Arten spezialisiert. Der Wiesenknopf-Ameisenbläuling legt nur ein Ei in eine Blüte des Wiesenknopfs, die Raupe wird von Ameisen ins Nest getragen und ernährt sich von deren Brut, danach entsteht ein Schmetterling und der Kreislauf beginnt erneut.

Ab 1960 wurde die Landwirtschaft intensiviert, Verlust artenreicher Wiesen durch mehr Ackerland. Seit 2006 sind über 6.200 ha FFH-Mähwiesen, Lebensraum zahlreicher Bestäuber, verloren gegangen. Wert der Bestäubung für Ernteerträge beträgt 3,8 Milliarden Euro. Landwirte werden gefördert und beraten, möglichst naturnahe Wiesen zu erhalten. Dazu gibt es eine Fauna-Flora-Habitat-Richtlinie. Völkersbach hat besonders viele magere Flachland-Mähwiesen. Sicher hat die lehrreiche Veranstaltung zu stärkerem Umweltbewusstsein beigetragen.

Ta.

Amtsblatt

Nr. 24 Donnerstag, 11.06.2026

Herausgeber:

Gemeinde 76316 Malsch • Tel. 07246 707-0 • Fax 707-420
E-Mail: markus.bechler@malsch.de • Internet: www.malsch.de

Verantwortlich für den amtlichen Teil:

Bürgermeister Markus Bechler oder Vertreter im Amt

Verlag:

Druckerei Stark GmbH • Benzstraße 24 • 76316 Malsch



Rathaus

Öffnungszeiten des Rathauses Malsch

Sie erreichen das Rathaus Malsch unter Telefon 07246 707-0
Fax 07246 707-420 und E-Mail: info@malsch.de.

Sprechstunden

Gemeindeverwaltung Telefon 707-0	Mo.-Mi.	8.00-12.00 Uhr
	Do.	7.30-12.30 Uhr
	Do.	15.00-18.00 Uhr
	Fr.	8.00-12.00 Uhr

Termine Virtuelles Amt

(immer dienstags von 14.00 bis 16.00 Uhr)

Buchen unter www.malsch.de/buergerservice/virtuelles-amt oder über folgenden QR-Code:



Neuigkeiten aus der Gemeinde Malsch direkt aufs Mobiltelefon!

Ab sofort können Sie unseren neuen WhatsApp-Kanal abonnieren und so von Neuigkeiten aus unserer Gemeinde sofort per WhatsApp profitieren. Einfach QR-Code scannen, anmelden und Infos aus erster Hand erhalten!



Bürgermeister



Einladung zur Bürgersprechstunde

mit Bürgermeister
Markus Bechler

Donnerstag, den 18.06.2026
07:30 - 09:00 Uhr
Rathaus Malsch



Terminbuchung via QR-Code
oder www.malsch.de



07246/707 218



Unsere Glückwünsche

Hinweis zur Veröffentlichung von Jubiläen im Gemeinde-Anzeiger

Zum Schutz der persönlichen Daten unserer Bürgerinnen und Bürger erfolgt seit dem **1. Januar 2026** keine Veröffentlichung von Alters- und Ehejubiläen im Gemeinde-Anzeiger. Sollte Herr Bürgermeister Bechler im Rahmen einer persönlichen Gratulation Ihre Einwilligung erhalten, das beim Besuch gemachte Foto zu veröffentlichen, werden wir dies gerne weiterhin im Gemeinde-Anzeiger tun. Die Entscheidung darüber liegt selbstverständlich ganz bei Ihnen. Wir danken für Ihr Verständnis.

Malsch

Am 31. Mai 2026 konnte Bürgermeister Markus Bechler dem Jubilar Dieter Fuhr zum 80. Geburtstag gratulieren und gleichzeitig die Glückwünsche der Gemeinde übermitteln.

Zentrale Dienste und Bildung

Stellenausschreibungen

- Freiwillige im Sozialen Jahr (m/w/d)
- Praxisstellen für Studierende des Studiengangs Public Management (m/w/d)

Nähere Informationen finden Sie unter:
www.malsch.de



Bildung und Betreuung

Schulen in Malsch

JOHANN-PETER-HEBEL-
SCHULE MALSCH

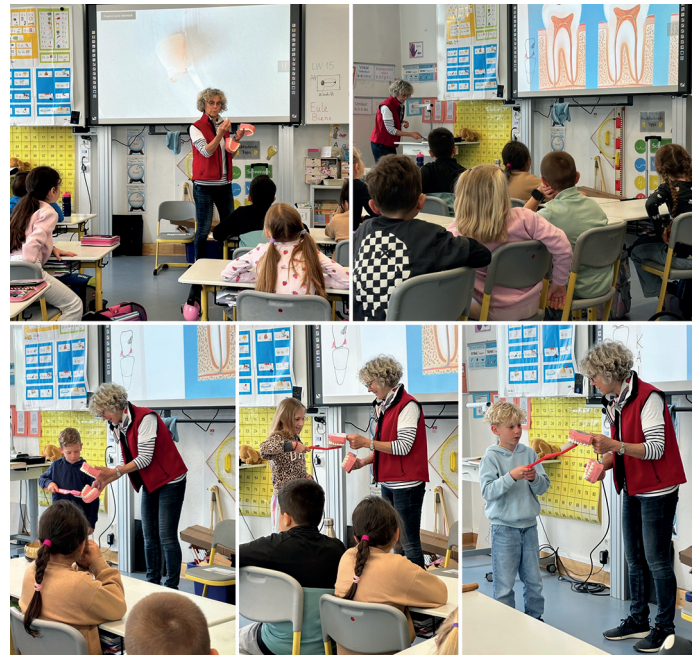

Känguru an der Hebelschule

Bei Familie Monster hat jedes Monster entweder 1 Auge und 4 Beine oder 3 Augen und 2 Beine. Alle zusammen haben 9 Augen und 16 Beine. Wie viele Monster gehören zu der Familie?

Mit dieser und ähnlichen Rätselaufgaben befassten sich 88 Dritt- und Viertklässler der Hebelschule beim diesjährigen Känguru-Wettbewerb am 19. März 2026.

Dieser Wettbewerb ist ein internationaler Mathematik-Wettbewerb, der jedes Jahr zum Rechnen, Knobeln und Nachdenken herausfordert und für die Klassen 3 bis 13 angeboten wird. Insgesamt waren beim Känguru-Wettbewerb 2026 über 920.000 Schülerinnen und Schüler aus mehr als 13.000 Schulen dabei.

Kurz vor den Pfingstferien konnten wir dann unsere Teilnehmerinnen und Teilnehmer in Malsch und Waldprechtsweier mit einer Siegerehrung für ihre Leistungen belohnen. Jedes Kind erhielt eine Urkunde und einen kleinen Preis. Sogar zwei zweite und ein dritter Preis konnten gefeiert werden. Herzlichen Glückwunsch an alle Känguru-Kinder!

Nächstes Jahr im März findet wieder ein Känguru-Wettbewerb statt. Alle interessierten Dritt- und Viertklässler seien an dieser Stelle schon einmal herzlich dazu eingeladen.

Ach ja, die Lösung der Aufgabe ist: Fünf Monster gehören zur Familie: drei einäugige Monster mit insgesamt zwölf Beinen und zwei dreiäugige Monster mit zusammen 4 Beinen.

Hin und her, Zähneputzen ist nicht schwer!

Vor den Pfingstferien besuchte Frau Schneider von der AG Jugendzahnpflege die Johann-Peter-Hebel-Schule in Malsch und Waldprechtsweier. Sie gab den Hebelschülern Informationen zur Zahnpflege. Mit anschaulichen Beispielen zeigte sie den Kindern, wie richtiges Zähneputzen funktioniert und was bei Karies passiert. Die Kinder hörten aufmerksam zu und konnten ihr Wissen mit vielen Fragen erweitern.

Für eine besondere Überraschung sorgte ein Erstklässler, der an diesem Tag einen Milchzahn verlor. Frau Schneider nutzte die Gelegenheit und erklärte den Erstklässlern direkt an diesem Zahn den Aufbau eines Zahnes sowie den Unterschied zwischen Milchzähnen und bleibenden Zähnen.

Zum Abschluss hatte Frau Schneider noch eine kleine Überraschung dabei: Jedes Kind erhielt eine Zahnbürste als Geschenk. Wir danken Frau Schneider für den informativen Vormittag.

Waldhaus Jugendhilfe und Schule

Bewerbertag im Waldhaus

Das Waldhaus liegt in einer herrlichen Höhenlage am Ortsrand von Malsch. Der Bach, die umgebenden Wälder und Wiesen laden zum Erkunden und Spielen ein. An unserem Stall können positive Beziehungserfahrungen mit den Tieren gesammelt werden, so wie das Lernen und Üben von Verantwortung. Mit vielfältigen Angeboten im erlebnispädagogischen Bereich wie Kanu fahren, Klettern und Geocaching nutzen wir diese natürlichen Ressourcen.

Wir sind eine kleine, familiäre Einrichtung, in der eine Kultur der gegenseitigen Wertschätzung gepflegt wird. Durch die gute Kooperation mit unserer Waldhausschule im Haus (SBBZ ESÉNT) ist der Austausch mit den Lehrkräften fester Bestandteil unserer Arbeit. In den Wohngruppen wird auf einen strukturierten Tagesablauf mit klaren Regeln und gleichzeitig auf eine freundliche, wertschätzende Atmosphäre geachtet. Wir bieten den Kindern ein sicheres Lebensumfeld, in dem Entwicklung, Wachstum und Lernen möglich ist.

Kommen Sie zu uns, und lernen Sie uns in lockerer Atmosphäre persönlich kennen. Wir laden Sie herzlich zu unserem Bewerbertag am Samstag, den 13.06.2026 von 10.00 bis 14.00 Uhr ein.

Das erwartet Sie bei uns:

- Ein offener Austausch mit unseren Teammitgliedern in entspannter Atmosphäre
- Eine exklusive Führung durch unsere Einrichtung
- Die Möglichkeit, Einblicke in unseren Arbeitsalltag zu gewinnen

Wir freuen uns auf einen unverbindlichen Dialog auf Augenhöhe. Eine Anmeldung zum Bewerbertag ist nicht erforderlich.

Falls Sie einen persönlichen Gesprächstermin wünschen, können Sie diesen gerne im Vorfeld vereinbaren. Melden Sie sich hierzu bitte beim Jugendhilfeleiter Wolfgang Ihle, Telefon 07246 9223-11, E-Mail: w.ihle@jh-waldhaus.de

Hier finden Sie uns:

Waldhaus, Jugendhilfe und Schule, Am Kaufmannsbrunnen 17, 76316 Malsch, <https://www.waldhausschule.de>

Ferienbetreuung

Ferienbetreuung 2026 für Malscher Grundschüler

Ab sofort kann das Anmeldeformular für die Ferienbetreuung 2026 auf unserer Homepage über folgenden Link heruntergeladen werden:

<https://www.malsch.de/gemeinde/betreuung-bildung/leistungen-und-angebote/>

Die Anmeldung erfolgt ausschließlich zentral über die E-Mail-Adresse ferienbetreuung@malsch.de. Bei Fragen können Sie sich gerne direkt an ferienbetreuung@malsch.de oder die Durchwahl 07246 707-220 wenden.

Hinweis: Die Naturpädagogik-Wochen vom 24.08. bis 28.08.2026 sowie 31.08. bis 04.09.2026 sind bereits ausgebucht!

Die Sommerferien-Wochen vom 03.08. bis 07.08.2026 sowie vom 10.08. bis 14.08.2026 sind bereits ausgebucht!

Ferienprogramm

40. Malscher Ferienprogramm vom 30. Juli bis 13. September 2026

Spaß und Action warten auf euch!!

Liebe Kinder, liebe Eltern,

ab Mittwoch, 13. Mai 2026 seid ihr dran! Ihr könnt euch auf der Homepage (www.malsch.de) für das 40. Malscher Ferienprogramm **online** anmelden!

In unserem abwechslungsreichen Programm mit tollen und spannenden Veranstaltungen ist bestimmt auch etwas für euch dabei.

Die Anmeldungen können **bis Freitag, 19. Juni 2026** erfolgen. Bitte den Anmeldeschluss beachten, da später eingehende Anmeldungen erst zum Schluss berücksichtigt werden können.

Sollte jemand keinen Zugriff auf das Internet haben, könnt ihr euch gerne bei uns melden. Wir finden dann eine Lösung, wie ihr euch Veranstaltungen aussuchen und dafür anmelden könnt.

Die Teilnahme zu den einzelnen Veranstaltungen wird durch einen Zufallsgenerator zugeordnet. Ein Rechtsanspruch auf bestimmte Veranstaltungen besteht nicht.

Großer Dank gilt schon im Voraus den zahlreichen örtlichen Vereinen, Organisationen und Firmen sowie engagierten Privatpersonen für die Bereitschaft, das Malscher Ferienprogramm auch in diesem Jahr wieder mitzugestalten und zu unterstützen.

Wir freuen uns auf einen tollen Sommer mit euch und wünschen viel Spaß bei der Auswahl und viel Glück bei der Auslosung!

Bei Fragen einfach an das Rathaus Malsch, Sabine Böhnert, Tel. 07246 707-117 oder per E-Mail: ferienprogramm@malsch.de, wenden.



Anträge gelten als zugegangen, wenn sie dem Ordnungsamt physisch vorliegen. Eine kurze interne Postlaufzeit muss hier ebenso berücksichtigt werden!

Vielen Dank für Ihr Verständnis.

Verkehrsrechtliche Anordnungen in den Ortsteilen Sulzbach, Völkersbach, Waldprechtsweier finden Sie unter den Ortsteilen.

Wir bitten um Beachtung!

Malsch, 21.06.2026 – Aufgrund der Veranstaltung „Tag der offenen Tür“ des Evangelischen Kindergartens wird am 21.06.2026 die Adolf-Bechler-Straße zwischen dem Kindergarten und der Kirche voll gesperrt sowie eine Halteverbotszone eingerichtet!

Friedhofswesen

Bei Todesfällen - Festlegung der Bestattungszeit und Auswahl der Grabplätze

Frau Heck, Telefon 07246 707-108
E-Mail: friedhofsverwaltung@malsch.de

Sprechzeiten der Friedhofsverwaltung:

Montag bis Freitag von 08.00 - 12.00 Uhr
Donnerstag von 15.00 - 18.00 Uhr

Baustellen in Malsch und Ortsteilen

Aktuelle Infos zu Baustellen in Malsch und den Ortsteilen finden Sie auch auf unserer Homepage www.malsch.de Rubrik Aktuelles/Baustellen GIS

Glasfaserausbau - halbseitige Sperrung Fahrbahn und Gehwege, Halteverbotszonen

Betroffene Straßen vom 06.04.-15.06.2026:
Goethestraße/Am Fischweier

Betroffene Straßen vom 08.05.-07.08.2026:
Am Hänfig, Adolf-Kolping-Straße, Konrad-Adenauer-Ring

Betroffene Straßen vom 08.05.-07.08.2026:
Karl-Deubel-Straße, Bernhardsstraße

Betroffene Straße vom 29.05.-07.08.2026:
Goethestraße, Am Fischweier

Betroffene Straßen vom 29.05.-07.08.2026:
Friedrich-Ebert-Straße, Adolf-Kolping-Straße

Betroffene Straßen vom 29.05.-07.08.2026:
Adolf-Bechler-Straße, Franz-Belzer-Straße

- Adolf-Bechler-Straße 5, 13.05.-19.06.2026, halbseitige Sperrung Fahrbahn und Gehweg (Hausbau)
- Adolf-Bechler-Str. 16-34, 10.06.-10.07.2026, Vollsperrung (Arbeiten a.d. Gasversorgung)
- Adolf-Kolping-Str. zw. Am Hänfig u. Adolf-Bechler-Str., 26.05.-13.06.2026, Vollsperrung Fahrbahn (Arbeiten a. d. Gasversorgung)
- Dr.-Aloys-Henhöfer-Str. 19, 01.05.-30.06.2026, halbseitige Sperrung Fahrbahn und Gehweg (Hausbau)
- Erlenweg 5, 29.05.-12.06.2026, Vollsperrung Gehweg (Arbeiten a.d. Telekommunikation)
- Gartenstraße 15, 29.05.-12.06.2026, Vollsperrung Gehweg (Arbeiten a.d. Telekommunikation)
- Gartenstraße 35, 08.06.-13.06.2026, Vollsperrung Gehweg (Baugrunderkundung)
- Hardermark 3-5, Durmersheimer Str. 15-17, Wirtschaftsweg zw. B3 und Brücke über A5, 09.06.-26.06.2026, halbseitige Sperrung Fahrbahn (Baugrunderkundung)
- Rosenstraße 46, 01.06.-19.06.2026, Vollsperrung Fahrbahn, Gehweg (Dachdeckerarbeiten)

Bürgerservice und Ordnung

Melde- und Passwesen

Abholung von Reisepässen und Personalausweisen

Alle bis zum **18.05.2026** beantragten Reisepässe und bis zum **27.05.2026** beantragten Personalausweise sind eingetroffen und können im Einwohnermeldeamt Malsch, Zimmer 103 oder in der jeweiligen Ortsverwaltung abgeholt werden.

Bitte bei der Abholung die alten Ausweise mitbringen.

Sicherheit und Ordnung

Bearbeitung Anträge Ordnungsamt - Wir bitten um Beachtung!

Anträge sind beim Ordnungsamt mit einer Vorlaufzeit von mindestens 10 Arbeitstagen einzureichen. Sollten Anträge verspätet eingereicht werden, kann dies zu einer kostenpflichtigen Ablehnung führen. Hintergrund ist, dass Anträge sachlich sowie rechtlich geprüft werden müssen. Oftmals müssen auch weitere Fachämter angehört werden.

Fundbüro

Gefunden wurde

– Lammfell für Kinderwagen/-sitz

Feuerwehr



FEUERWEHR MALSCH

Einsatzübersicht Mai 2026

Einsätze der Einsatzabteilungen Malsch, Sulzbach, Völkersbach, Waldprechtsweier im Mai 2026

- 05.05.2026, 09.03 Uhr
Brand Wohnung, Malsch
- 08.05.2026, 10.27 Uhr
Notfalltüröffnung, Malsch
- 13.05.2026, 18.58 Uhr
Nachschau, Malsch
- 15.05.2026, 23.37 Uhr
Unklare Feuer-/Rauchentwicklung im/am Gebäude, Malsch
- 16.05.2026, 15.06 Uhr
Notfalltüröffnung, Malsch
- 18.05.2026, 21.20 Uhr
Auslösung einer Brandmeldeanlage, Malsch
- 20.05.2026, 17.04 Uhr
Wasserschaden, Malsch
- 21.05.2026, 14.55 Uhr
Kleinf Feuer, Malsch
- 23.05.2026, 04.19 Uhr
Privater Rauchmelder - Alarmstufenerhöhung Brand 4 Neumalsch
- 23.05.2026, 11.40 Uhr
Nachschau, Neumalsch
- 25.05.2026, 18.57 Uhr
Brand Fläche klein (kleiner 10 m x 10 m), Malsch
- 26.05.2026, 06.51 Uhr
Überlandhilfe Feuerwehr (außerhalb SK & LK KA), Muggensturm
- 26.05.2026, 13.10 Uhr
Brand Pkw/Kleinbus außerorts, Bundesautobahn 5

Soziales und Integration/ Gesundheitswesen



Ergänzende unabhängige
Teilhabeberatung



Paritätische
Sozialdienste

Ergänzende Unabhängige Teilhabeberatung (EUTB) der Paritätischen Sozialdienste Karlsruhe nach § 32 SGB IX

Menschen mit Behinderungen oder von Behinderung bedrohte Menschen (körperlich, geistig, psychisch) sowie deren Angehörige oder sonstige Bezugspersonen können sich kostenfrei mit Fragen zu Themen wie z. B. finanzielle Sicherung, Umgang mit Behörden, Freizeit, Mobilität, Pflege, Hilfsmittel, Wohnen, Bildung, Arbeit, Ermittlung des individuellen Hilfebedarfs (BEI-BW) und vielem mehr beraten lassen.

Unsere Sprechzeiten für den Landkreis Karlsruhe:

- 1. und 3. Montag im Monat von 12.30 Uhr bis 15.00 Uhr vor Ort
- 2. und 4. Montag im Monat nach Vereinbarung

Sie finden uns in den Räumen des Pflegestützpunktes Ettlingen im **Begegnungszentrum**, Klostersgasse 1, 76275 Ettlingen

Paritätische Sozialdienste Karlsruhe gGmbH

Telefon 0721 91230-66, Fax 0721 91230-52.

Unsere Beraterinnen:

Frau Axtmann: E-Mail: axtmann.lkr-ka@paritaet-ka.de
Frau Krziwania-Heilig: E-Mail: krziwania-heilig.lkr-ka@paritaet-ka.de

Senioren

Im Rahmen der kommunalen Gesundheitsförderung wirbt die Gemeinde für:

Machen Sie mit! Bleiben Sie fit! „Bewegte Apotheke Malsch“



Wir starten jeden Donnerstag bei jedem Wetter zum begleiteten einstündigen Spaziergang. Das Angebot richtet sich an ältere Menschen, die sich bisher eher wenig bewegt haben. Zusammen mit Gleichgesinnten fällt es leichter, sich zu motivieren. Die gemeinsame Bewegung an der frischen Luft macht Spaß und hält fit für die Aufgaben des Alltags. Bei Regen steht uns das Foyer vom Bürgerhaus zur Verfügung. Wenn auch Sie fit bleiben möchten und Lust auf einen etwa einstündigen, begleiteten Spaziergang mit aktivierenden Übungen haben, freuen wir uns, Sie am wöchentlich wechselnden Treffpunkt begrüßen zu dürfen.

18.06.2026	Marien Apotheke	9.30 - 10.30 Uhr
25.06.2026	Schönberger Apotheke	9.30 - 10.30 Uhr
02.07.2026	Marien Apotheke	9.30 - 10.30 Uhr
09.07.2026	Schönberger Apotheke	9.30 - 10.30 Uhr
16.07.2026	Marien Apotheke	9.30 - 10.30 Uhr
23.07.2026	Schönberger Apotheke	9.30 - 10.30 Uhr
30.07.2026	Marien Apotheke	9.30 - 10.30 Uhr

Das Projekt ist eine Initiative der **„AG Gesund älter werden“** der Kommunalen Gesundheitskonferenz für den Landkreis Karlsruhe, unterstützt aus Mitteln der gesetzlichen Pflegeversicherung. Weitere Kooperationspartner sind:

Marien-Apotheke Malsch, Schönberger Apotheke Malsch
Machen Sie mit und bleiben Sie fit!



©iStockphoto.com/
Gemeinde Malsch

„Smartphone-Sprechstunde für Seniorinnen und Senioren“

im Rathaus am Mittwoch, 01.07.2026 von 10.00 bis 11.00 Uhr

Im Hinblick auf die voranschreitende Digitalisierung bietet der Seniorenrat Malsch folgende Unterstützungsmöglichkeit an:

„Smartphone-Sprechstunde für Seniorinnen und Senioren“
Hierbei handelt es sich um ein kostenloses Angebot in den Räumlichkeiten des Rathauses, das **jeden 1. Mittwoch im Monat von 10.00 bis 11.00 Uhr im Trausaal (Zi. 102) im Erdgeschoss des Rathauses Malsch** stattfindet.

Es wird im direkten Gespräch auf die jeweiligen Fragen und Problemstellungen der einzelnen Personen eingegangen und Abläufe am eigenen Smartphone demonstriert. Als „Profis“ dienen die Auszubildenden der Gemeinde Malsch, die die monatlichen Termine abhalten. Die jungen Menschen sind bestens qualifiziert und kennen sich soweit mit dem Smartphone aus, dass sie die Fragen der Seniorinnen und Senioren bestens beantworten können. Die Smartphone-Sprechstunde findet ohne Terminvergabe statt, also kommen Sie gerne mit Ihren Smartphone-Problemen vorbei.

Jeden 1. Mittwoch im Monat von 10.00 bis 11.00 Uhr im Rathaus in Malsch (barrierefreier Zugang).

Kommende Termine:

jeweils Mittwoch, 01.07.2026, 05.08.2026, 02.09.2026

Der Seniorenrat Malsch und die Auszubildenden freuen sich auf Sie!

Sprechtag des Pflegestützpunkts

im Malscher Rathaus am Montag, den 15.06.2026

Kostenlose Beratung rund um das Thema Pflege (keine Terminvereinbarung notwendig)!

Die Pflegestützpunkte im Landkreis Karlsruhe beraten kostenlos und neutral zu allen Themen rund um Alter und Pflege. Am **Montag, den 15.06.2026** wird Frau Sarah Kekat vom Pflegestützpunkt am

Standort Ettlingen wieder nach Malsch kommen und dort vormittags im Rathaus von 9.00 bis 12.00 Uhr Beratung anbieten. Sie bekommen Informationen zu sämtlichen Angeboten im Versorgungsgebiet, Auskünfte über gesetzliche und kommunale Leistungen im Bereich Pflege und häusliche Versorgung sowie Material zu aktuellen Themen.



Die Unterstützungsangebote im südlichen Landkreis sind vielfältig und der Pflegestützpunkt hilft bei der Auswahl für Sie passender Angebote. Der Pflegestützpunkt möchte Betroffene und Angehörige dazu ermutigen, sich frühzeitig zu informieren. Schon bevor Pflegebedürftigkeit eintritt, ist es sinnvoll, sich beraten zu lassen, etwa zu Themen wie Vorsorgevollmacht und Leistungen der Pflegeversicherung. Kommen einfach vorbei, Sie benötigen keinen Termin. Auf Wunsch können natürlich auch individuelle Termine oder Hausbesuche vereinbart werden.

Der Pflegestützpunkt Landkreis Karlsruhe, Standort Ettlingen, steht Ratsuchenden in der Zwischenzeit aber auch im **Hauptbüro im Begegnungszentrum Ettlingen**, Klostergasse 1 zu folgenden Zeiten zur Verfügung: Montag-Donnerstag 9-12 Uhr, Dienstag 13.30-16 Uhr, Donnerstag 13.30-18 Uhr, Freitag 9-13 Uhr

Tel. 0721 936 71240 oder mobil 0160 70 77 566

E-Mail: pflegestuetzpunkt.ettlingen@landratsamt-karlsruhe.de
Internet: <http://www.landratsamt-karlsruhe.de>

Seniorinnen und Senioren besuchten die „Glasbachhütte“

Bei durchwachsenem Ausflugwetter besuchten Malscher Seniorinnen und Senioren, die nicht mehr ganz so gut zu Fuß sind, die idyllische Glasbachhütte im Malscher Bergwald.

Die Feuerwehr Malsch sowie das Deutsche Rote Kreuz Malsch holten mit ihren 9-Sitzer-Kleinbussen die angemeldeten Seniorinnen und Senioren direkt zu Hause ab und fuhren zur Glasbachhütte. Dort oben wartete Bürgermeister Markus Bechler, begrüßte die Ausflügler und genoss mit ihnen zusammen den herrlichen Anblick der Hütte und atmete die frische Waldluft ein. Der Blick wanderte zwischendurch immer Richtung Himmel, da dunkle Wolken aufzogen. Nach der ersten halben Stunde setzte dann der Regen ein. Spontan wurde dann vom Vorplatz der Hütte direkt ins Innere der Hütte umgezogen. In der Hütte rutschte man dann zusammen und jeder Gast fand ein trockenes Plätzchen.

Bei Kaffee und süßen Stückchen wurden nette Gespräche geführt und einige der Gäste hatten alte Fotos vom Bau der Glasbachhütte dabei. Es war sehr interessant zu sehen, wie die Glasbachhütte damals mit einfachen Hilfsmitteln erbaut wurde. Alle genossen



den Nachmittag im Wald, selbst der Regen konnte die gute Stimmung nicht trüben und alle erfreuten sich über die schöne Natur rund um die Glasbachhütte.

Nach einem geselligen Nachmittag wurde dann wieder die Heimreise angetreten und die Gäste direkt nach Hause gefahren. Herzlichen Dank an Walter Seufert von der Feuerwehr Malsch und an Christian Wohlfart vom DRK Malsch für die sichere Fahrt zur Glasbachhütte.

23. Seniorenausflug der Gemeinde am 14.07.2026

Wir besuchen das Schloss und den blühenden Schlossgarten in Schwetzingen

In guter Tradition lädt die Gemeinde Malsch zum Seniorenausflug am 14.07.2026 ins malerische Schwetzingen ein. Bürgermeister Markus Bechler und seine Frau Helga werden den Ausflug begleiten und freuen sich auf einen erlebnisreichen Tag.

Mit dem Busunternehmen Werner fahren wir direkt zum Schloss nach Schwetzingen. Vor dem Schloss erwarten uns Gästeführer, die mit uns auf eine historische Entdeckungsreise durch die alten Gemäuer gehen und im Anschluss mit uns den prächtigen Schlossgarten erkunden. Diese Führung zeigt: Wer durch das riesige Areal des Schlossgartens wandelt, kann viel entdecken – schließlich sollte ein Garten des Barocks immer wieder aufs Neue überraschen: Mehr als 100 Skulpturen, Brunnen und Wasserspiele, heimische und exotische Pflanzen sowie Lusthäuschen, Tempel und eine Gartenmoschee nehmen die Gäste mit auf eine „Reise“ bis zum Ende der Welt. Kaum irgendwo auf der Welt erleben Sie den Charme einer barocken Sommerresidenz so intensiv wie im Schloss und Schlossgarten in Schwetzingen.



Foto: Staatliche Schlösser und Gärten Baden-Württemberg, Günther Bayerl

Nach der zweistündigen Führung durch Schloss und Garten können Sie die nahe gelegene Altstadt von Schwetzingen erkunden. Nur wenige Schritte vom Schloss entfernt präsentiert sich die Innenstadt Schwetzingens. Hier lässt es sich in den Restaurants und Cafés wunderbar verweilen. Viele attraktive Geschäfte laden zu einem ausgedehnten Einkaufsbummel ein. Für alle Pflanzenliebhaber kann mit der Eintrittskarte die Gartenanlage jederzeit erneut besucht werden. Um 16.00 Uhr treten wir wieder die Heimreise an.

Während der Schloss- und Gartenführung und auch beim Aufenthalt in der Altstadt von Schwetzingen sollten Sie gut zu Fuß sein. Im Schloss sind mehrere Treppen zu bewältigen.

Programm:

- 10.00 Uhr Schloss- und Gartenführung (ca. 2 Stunden)
- 12.15 Uhr Zeit zur freien Verfügung
- 16.00 Uhr Heimfahrt, Abfahrt am Haupteingang vom Luisenpark

Kosten pro Person: 20,00 € incl. Fahrt, Eintritt + Führung im Schloss sowie im Schlossgarten, sowie Reiseversicherung.

Anmeldungen: Ab Montag, den 22. Juni 2026 im Rathaus bei Sabrina Heinrich, Zimmer 114, Tel. 07246 707-107. Nur Barzahlung möglich.

Wichtig: Aufgrund der Kapazitäten im Schloss ist der Ausflug nur mit 50 Personen möglich. Die Anmeldung ist ab 8.00 Uhr am 22.06.2026 telefonisch oder persönlich möglich.

ABFAHRTSZEITEN am 14.07.2026:

- 07.55 Uhr Waldprechtsweier, Bushaltestelle
- 08.10 Uhr Völkersbach, alte Sparkasse

08.25 Uhr Rathaus Malsch
08.35 Uhr Bahnhof Malsch, Bushaltestelle
08.45 Uhr Sulzbach, Bushaltestelle

Wir wünschen schon heute allen Teilnehmerinnen und Teilnehmern einen angenehmen und abwechslungsreichen Tag bei sommerlichen Temperaturen.

ORTSTEIL SULZBACH

Öffnungszeiten der Ortsverwaltung

Telefon 07246 707-4600 – Telefax 07246 707-4609

Sprechstunden:

Dienstag von 15.00 bis 18.00 Uhr
Donnerstag von 08.00 bis 11.00 Uhr

Telefon 07246 707-4600
E-Mail: sulzbach@malsch.de

Sprechstunde des Ortsvorstehers

Dienstag von 17.00 bis 18.00 Uhr

Ortsverwaltung geschlossen

Die Ortsverwaltung ist vom **03.06. bis 19.06.2026** geschlossen. In dringenden Fällen wenden Sie sich bitte an das Rathaus in Malsch (Telefon 07246 707-0).

Grünabfallplatz Sulzbach

März bis Oktober:

Dienstag und Freitag 17.00 bis 18.00 Uhr
Samstag 10.00 bis 16.00 Uhr

ORTSTEIL VÖLKERSBACH

Öffnungszeiten der Ortsverwaltung

Telefon 07246 707-4800 – Telefax 07246 707-4809

Telefonische Terminvergabe:
Telefon 07246 707-4800, E-Mail: voelkersbach@malsch.de

Sprechstunden:

Montag 08.00 - 11.30 Uhr
Dienstag 16.00 - 18.00 Uhr
Donnerstag 15.00 - 18.00 Uhr
Freitag 08.00 - 11.30 Uhr

Sprechstunde der Ortsvorsteherin

Donnerstag 16.00 - 18.00 Uhr

nur nach vorheriger telefonischer Terminvereinbarung

Grünabfallplatz Völkersbach

März bis November:

Dienstag, Mittwoch und Freitag jeweils von 16.00 bis 18.00 Uhr
Samstag von 10.30 bis 16.30 Uhr

Donnerstags bleibt der Grünabfallplatz weiterhin geschlossen.

Nächste Altpapiersammlung

Die nächste Altpapiersammlung findet am **Samstag, den 13. Juni 2026 ab 9.00 Uhr** durch die Freiwillige Feuerwehr statt.

Bitte stellen Sie Ihr Altpapier rechtzeitig und gut gebündelt am Straßenrand bereit - es darf **ausschließlich Altpapier** abgegeben werden.

Vielen Dank für Ihre Mithilfe!

MobileSeniorenVöba

Stand 19.02.2026

Völkersbacher Vereine bieten Aktivitäten, nicht nur für Senioren. Alle Telefonnummern unter der Vorwahl 07204.

DRK Völkersbach:

Ausbildung, Donnerstag 20.00 Uhr, Teilnahme auch ohne med. Vorkenntnisse. Weitere Infos unter Tel. 947001

SV Völkersbach, Boulefreunde:

Montag, 14.00 Uhr, Boulen und Bewegungsübungen, SVV-Clubgelände Am Wasen, weitere Infos unter Tel. 207 9955

SV Völkersbach, Damenriege:

Dienstag, 18.45 Uhr Sporthalle Mahlbergschule, weitere Infos unter Tel. 8603

SV Völkersbach, Tischtennis:

Dienstag 20.00 Uhr, Sporthalle der Mahlbergschule, weitere Infos unter Tel. 1291

Völkersbacher Lerchen:

Jeweils 4. Montag, 19.00 Uhr, Volkslieder mit Heiko Wipfler, im SVV-Clubhaus, Info unter Tel. 8259

SV Völkersbach:

Mittwoch, 8.00 bis 9.00 Uhr (März bis Oktober)
Barfußlaufen auf taufrischem Rasen im Wasenstadion, weitere Infos unter Tel. 8251.

Gesangverein Freundschaft:

Mittwoch, Chorprobe im Klosterhof, 19.15 Uhr Männer-Chor, 20.15 Uhr Mahlberg-Chor, weitere Infos unter Tel. 01522 8603569

Forum älter werden:

Jeweils 1. Donnerstag, 15.00 Uhr (in der Winterzeit um 14.00 Uhr), Senioren-Nachmittag im Pfarrsaal, weitere Infos unter Tel. 8240

Heimatverein Völkersbach:

Letzter Dienstag im Monat, 9.00 Uhr, Heimatmuseum, Arbeitskreis: „Erhaltung und Pflege von Kulturgütern“. Weitere Infos: Tel. 532

Zukunftswerkstatt 2.0

Interesse, in den Arbeitsgruppen (AG) mitzuarbeiten, zu diskutieren und eigenes Wissen mit einzubringen? Wir freuen uns auf Dich und Deine Unterstützung in einer der acht AGs. Wende Dich gerne per E-Mail an die Sprecherinnen und Sprecher der AGs oder an zukunft.voelkersbach@gmail.com.

AG Wohnen und Leben im Alter

Karsten Kley, wohnenimalter.voelkersbach@gmail.com

AG Dorfbegegnung 2.0

Carmen Schneller, Tobias Jarnot, dorfbegegnung@gmail.com

AG Verkehr

Tom Wiedemer, verkehr.voelkersbach@gmail.com

AG Völkersbach „Pfleger“

Arnfried Schmidt, arnfriedschmidt@gmx.de

AG Tourismus

Kristi Humphreys, kjumphreys0@gmail.com

AG Bildung, Freizeit und Kultur

Felix Schröckert, zukunft.voelkersbach@gmail.com

AG Jugend und Sport

Winfried Völker, winfried.voelker@web.de

AG Energie und Sicherheit

zukunft.voelkersbach@gmail.com

Koordination Zukunftswerkstatt 2.0

Matthias Schmitting, zukunft.voelkersbach@gmail.com

ORTSTEIL WALDPRECHTSWEIER

Öffnungszeiten der Ortsverwaltung

Telefon 07246 707-4700 – Telefax 07246 707-4709

Telefonische Terminvergabe:
Telefon 07246 707-4700, E-Mail: waldprechtsweier@malsch.de

Sprechstunden:

Montag von 08.30 bis 12.00 Uhr
Dienstag von 08.30 bis 12.00 Uhr
Donnerstag von 16.00 bis 18.00 Uhr

Sprechstunde des Ortsvorstehers

Jeden ersten Donnerstag im Monat von 16.30 bis 18.00 Uhr ohne Voranmeldung, sonst nur nach vorheriger Terminvereinbarung unter Telefon 07246 707-4700 oder per Mail an: waldprechtsweier@malsch.de.

Hinweis: Die Sprechstunde des Ortsvorstehers findet aufgrund des Feiertages am 04.06. im Juni am **zweiten Donnerstag, den 11.06.2026 von 16.30 bis 18.00 Uhr** (ohne Voranmeldung) statt.

Ortsverwaltung geschlossen

Die Ortsverwaltung ist vom **03.06. bis 19.06.2026** geschlossen. In dringenden Fällen wenden Sie sich bitte an das Rathaus in Malsch (Telefon 07246 707-0).

Sprechzeiten der Forstverwaltung, Tel. 07246 707-4720

Donnerstag 16.00 - 18.00 Uhr

Grünabfallplatz Waldprechtsweier**März bis September**

Mittwoch 14.00 bis 18.00 Uhr

Freitag 14.00 bis 19.00 Uhr

Samstag 10.00 bis 16.00 Uhr

Fundsache

Am Samstag, den 30.05.2026 wurde auf der Bank neben der Rentnerhütte in Waldprechtsweier ein Fotoapparat gefunden. Der Fotoapparat kann während der Öffnungszeiten in der Ortsverwaltung Waldprechtsweier **ab dem 22.06.2026** abgeholt werden.

Finanzen**Die Oberfinanzdirektion Baden-Württemberg informiert****Änderungen am Grundbesitz**

Wenn Ihnen Grundbesitz gehört (z.B. ein „Einfamilienhaus oder eine Eigentumswohnung“) und sich daran Änderungen ergeben, müssen Sie beim Finanzamt eine sogenannte „Grundsteueränderungsanzeige“ (Anzeige) abgeben. Und zwar, ohne dass Sie das Finanzamt hierzu gesondert auffordert.

1. Sie müssen eine Anzeige **bis 31. März des Folgejahres abgeben**, wenn mindestens einer der nachstehenden Änderungsgründe vorliegt:

Der Grundsteuerwert ändert sich

Beispiel 1: Zu einem bestehenden Grundstück wird eine Teilfläche hinzugekauft oder es wird eine Teilfläche verkauft.

Beispiel 2: Für ein unbebautes Grundstück ändert sich der Entwicklungszustand (aus Bauerwartungsland wird Rohbauland bzw. aus Rohbauland wird baureifes Land).

Die Vermögensart ändert sich

Beispiel: Ein landwirtschaftliches Grundstück wird in eine Baulandumlegung einbezogen.

Es haben sich Tatsachen ergeben, die zu einer erstmaligen Feststellung führen können

Beispiel 1: Ein Grundstück mit einem Mehrfamilienhaus wird in Eigentumswohnungen aufgeteilt.

Beispiel 2: Ein Grundstück wird in mehrere neue Grundstücke geteilt.

Es haben sich Tatsachen ergeben, die zu einer Aufhebung des Grundsteuerwerts führen können

Beispiel: Mehrere Grundstücke werden zusammengelegt.

Die Voraussetzungen für eine Ermäßigung der Steuermesszahl wegfallen

Beispiel: Ein Gebäude wird nicht mehr überwiegend zum Wohnen genutzt.

oder sich die Nutzungen oder die Eigentumsverhältnisse eines ganz oder teilweise von der Grundsteuer befreiten Grundstücks ändern und dies zu einer Änderung oder zum Wegfall der Steuerbefreiung führen kann.

Beispiel: Ein bisher von der Kirche genutztes Grundstück wird an ein gewerbliches Unternehmen vermietet oder verkauft.

2. Bei folgenden Änderungen müssen Sie **keine Anzeige** abgeben: Eigentümerwechsel

Änderungen von Bodenrichtwerten durch die Gutachterausschüsse
Errichtung eines Gebäudes bzw. dessen Abbruch, bauliche Veränderungen an einem eventuell vorhandenen Gebäude

Die Anzeige muss grundsätzlich in elektronischer Form erfolgen. Das können Sie über das Portal "Mein ELSTER" machen. Hierfür stellt Ihnen die Finanzverwaltung im Portal "Mein ELSTER" das

elektronische Formular „Grundsteueränderungsanzeige“ zur Verfügung. Wenn Sie schon Ihre Grundsteuererklärung über "Mein ELSTER" abgegeben haben, können Sie einfach die Daten daraus übernehmen, soweit erforderlich anpassen und digital ans Finanzamt übermitteln.

Planen, Bauen, Umwelt**Grundbucheinsichtsstelle****Bitte vereinbaren Sie vorab einen Termin.**

Bei der Grundbucheinsichtsstelle im Rathaus Malsch kann die Ratsschreiberin, Frau Elke Gerstner, Zimmer 116a, bei berechtigtem Interesse Einsicht in elektronisch geführte Grundbücher der Gemarkungen Malsch, Sulzbach, Völkersbach und Waldprechtsweier gewähren sowie Ausdrücke hieraus (Grundbuchabschriften) erteilen. Ferner kann die Ratsschreiberin öffentliche Unterschriftsbeglaubigungen vornehmen.

Die Öffnungszeiten der Grundbucheinsichtsstelle sind Dienstag bis Freitag von 8.00 bis 12.00 Uhr oder nach telefonischer Vereinbarung unter Tel. Nr. 07246 707-213.

Freibad Malsch**Angepasste Öffnungszeiten ab 01.06.2026:**

Montag bis Freitag von 10.00 bis 20.00 Uhr

Samstag und Sonntag von 09.00 bis 20.00 Uhr

Für die Badesaison 2026 ergeben sich folgende Preise für Jahreskarten:

Erwachsene	110,00 €
Jugendliche/Ermäßigte	55,00 €
Rentner	75,00 €
Familien mit Kindern	140,00 €
Familien 1 Erw. mit Kindern	120,00 €

Ausstellung einer Ersatzjahreskarte bei Verlust 10,00 €

Jahreskarten für Jugendliche/Ermäßigte:

Schüler, Auszubildende und Studenten bis zur Vollendung des 25. Lebensjahres, Wehr- und Zivildienstleistende, Bundesfreiwilligendienstleistende, Personen die ein freiwilliges soziales Jahr (FSJ'ler) ableisten, Empfänger von laufenden Leistungen zur Sicherung des Lebensunterhalts nach dem Zweiten Buch Sozialgesetzbuch (SGBXII), Schwerbehinderte ab 50% und Begleitpersonen eines Schwerbehinderten mit 100% zahlen gegen Vorlage eines Ausweises bzw. der entsprechenden Bescheide Eintrittspreise für Jugendliche.

Aktive Mitglieder der Freiwilligen Feuerwehr und des DRK in Malsch oder einer der Ortsteile erhalten einen Rabatt von 30 € auf die Jahreskarten.

Jahreskarten für Familien:

Ehepaare, Personen die in einer eheähnlichen Gemeinschaft leben sowie Alleinerziehende, jeweils mit den in ihrem Haushalt lebenden Kindern bis 18 Jahren.

Jugendliche, die über 18 Jahre sind, können, selbst wenn sie sich in der Ausbildung befinden oder noch Schüler, Studenten (etc.) sind, nicht auf einer Familienjahreskarte berücksichtigt werden.

Freien Eintritt haben Kinder bis einschließlich 5 Jahre und Schwerbehinderte mit 100% Minderung der Erwerbsfähigkeit.

Die Ausstellung von kostenlosen Jahresfamilienkarten für Landesfamilienpassinhaber wird nicht mehr weitergeführt.

Jahreskarten können im Rathaus Malsch, Zimmer 103, Meldeamt, sowie in den Ortsverwaltungen beantragt werden.

Bei der Erstbeantragung sind Passbilder erforderlich. Die Gebühren sind bei der Antragstellung in bar oder per Bankkarte (nur im Meldeamt möglich) zu entrichten.

Der Gemeinderat hat in der Sitzung vom 18.11.2025 die oben genannten Gebühren für die Jahreskarten sowie folgende Gebühren für Einzel- und Zehnerkarten beschlossen:

Einzelkarten

Erwachsene	6,00 €
Jugendliche/Ermäßigte	3,00 €
Abendkarte Erwachsene ab 17 Uhr	4,00 €
Familientageskarte	13,00 €

Zehnerkarten

Erwachsene	54,00 €
Jugendliche/Ermäßigte	27,00 €

Umwelt / Klimaschutz

Öffnungszeiten Recyclinghof Malsch

Donnerstag und Freitag: 10.00 - 17.00 Uhr
Samstag: 08.00 - 13.00 Uhr

Letzte Annahme jeweils 15 Minuten vor Schließung!

Öffnungszeiten Grünabfallplatz Malsch

Florianstraße, bei der Kläranlage

Öffnungszeiten April - Oktober

Mittwoch und Donnerstag: 09.00 bis 17.00 Uhr
Freitag und Samstag: 10.00 bis 18.00 Uhr

Letzte Annahme jeweils 15 Minuten vor Schließung!

Altpapiersammlungen 2026

Bitte unterstützen Sie unsere Vereine und geben Sie Ihr Altpapier ab bzw. stellen es rechtzeitig bereit.

13.06.2026 Völkersbach (Holsystem der Freiw. Feuerwehr)

11.07.2026 Waldprechtsweier (Holsystem d. Turnverein)

18.07.2026 Sulzbach (Holsystem d. Freiw. Feuerwehr)

25.07.2026 Völkersbach (Holsystem d. Musikverein)

Alle Termine für 2026 finden Sie auf unserer Homepage <https://www.malsch.de> unter der Rubrik Abfallentsorgung.



Sperrmüllanmeldung im Onlinebuchungssystem

Anmeldungen direkt beim Abfallwirtschaftsbetrieb Landkreis Karlsruhe gegen eine Gebühr von 15 € unter www.awb-landkreis-karlsruhe.de/sperrmüll oder unter Tel. 0800 29820-40.

Termine Schadstoffmobil 2026

Dienstag, 07.07.2026, 8.00-10.45 Uhr, Malsch/Völkersbach, Parkplatz Klosterhof

Montag, 16.11.2026, 13.00-15.45 Uhr, Malsch, Am Festplatz

Zu verschenken

– 1 Schlafzimmer, Eiche hell, Tel. 07246 8350



Eine Initiative von  Baden-Württemberg Ministerium für Verkehr

STADTRADELN 2026 vom 28.06. bis 18.07.2026



Fahrräder schon fit gemacht? Jetzt ist es nicht mehr lang! An dieser Stelle ein kleiner Tipp: Am einfachsten lassen sich Kilometer mit der kostenlosen STADTRADELN-App sammeln. Ganz bequem tracken und nebenbei den Radverkehr bei uns verbessern.

www.stadtradeln.de/app

Das Ziel ist, innerhalb der drei Wochen möglichst viel Fahrrad zu fahren und Kilometer zu sammeln. Ob Arbeitsweg, Schulweg oder Freizeifahrt - jeder Kilometer zählt. Mitradeln kann man in einem Team oder als Einzelperson. Wer für ein gemeinsames oder persönliches Ziel in die Pedale tritt, stärkt sowohl die Gemeinschaft als auch die eigene Gesundheit und schont dabei die Umwelt und das Klima. Unternehmen, Schulen, Vereine und weitere Gruppen können Teams bilden und gemeinsam antreten. Auch Unterteams, etwa für Abteilungen oder Schulklassen, sind möglich. Schulen können zusätzlich am Wettbewerb Schulradeln teilnehmen.

Alle Infos finden Sie unter: <https://www.stadtradeln.de/malsch>

Melden Sie sich an und radeln Sie mit!

Radeln ohne Schmerzen - mit der richtigen Einstellung

Fahrradfahren hält fit, schont die Umwelt und macht mobil. Treten jedoch nach der Fahrt Rücken-, Knie-, Schulter- oder Handgelenkschmerzen auf, liegt die Ursache oft an einer falschen Einstellung von Sattel oder Lenker.

Radeln ohne Schmerzen

Mit der richtigen Einstellung

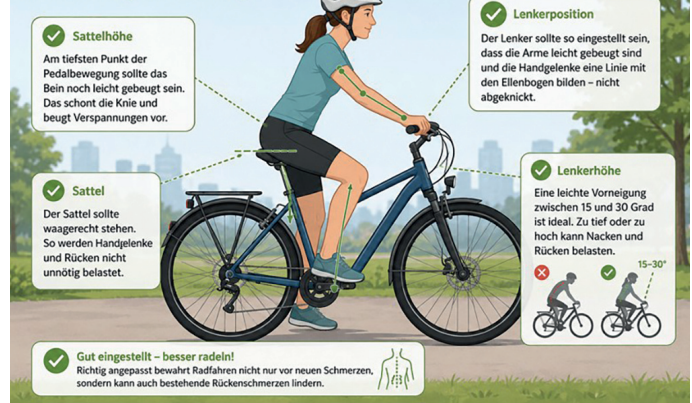

Wichtig ist die richtige Sattelhöhe: Am tiefsten Punkt der Pedalbewegung sollte das Bein noch leicht gebeugt sein. Das entlastet die Knie und beugt Verspannungen vor. Der Sattel sollte zudem waagrecht ausgerichtet sein, damit weder Handgelenke noch Rücken unnötig belastet werden.

Auch der Lenker spielt eine wichtige Rolle. Er sollte so eingestellt sein, dass die Arme leicht gebeugt bleiben und die Handgelenke nicht abknicken. Eine leicht nach vorne geneigte Sitzhaltung ist ideal. Wer zu stark nach vorne oder zu aufrecht sitzt, riskiert Beschwerden im Nacken oder Rücken.

Mit wenigen Handgriffen lässt sich das Fahrrad oft deutlich komfortabler einstellen. Richtig angepasst kann Radfahren nicht nur Schmerzen vermeiden, sondern sogar bestehende Rückenbeschwerden lindern.

Tipp: Eine ausführliche Anleitung zur optimalen Fahrradeinstellung bietet die Aktion Gesunder Rücken (AGR) oder das Fahrradfachgeschäft Ihrer Wahl.

Landratsamt Karlsruhe

Landratsamt – Allgemeiner Sozialer Dienst

Herr Schoch, Telefon-Nr. 0721 93669620 ist für Malsch zuständig. Frau Mall, Telefon-Nr. 0721 93667970 ist für Völkersbach zuständig, ernaehrungszentrum@landratsamt-karlsruhe.de

Schuldnerberatung Landratsamt Karlsruhe

Schulden? Wir beraten Sie kostenfrei.

Telefon: 0721 936-66880

E-Mail: schuldnerberatung@landratsamt-karlsruhe.de

Mit „Meditationen fürs Herz“ soll mehr Entschleunigung im Alltag entstehen

Kreis Karlsruhe. Eine bewusste Auszeit vom Alltag, um sich selbst wieder stärker in den Blick zu nehmen, veranstaltet die Gleichstellungsbeauftragte des Landratsamts Karlsruhe Alexandra G. Keim lädt am **Donnerstag, 18. Juni, um 18 Uhr**. Digital finden „Meditationen fürs Herz“ statt. In einem achtsam gestalteten digitalen Raum entsteht ein Moment der Stille und Entschleunigung. Die Veranstaltung widmet sich zentralen Fragen des modernen Lebens, etwa wie es gelingen kann, berufliche Anforderungen und familiäre Verantwortung in Balance zu halten, ohne die eigenen Bedürfnisse aus den Augen zu verlieren. Die Rolle von Meditation, insbesondere die Arbeit mit dem Herzen, für mehr innere Stabilität und Lebensqualität wird herausgestellt.

Referentin Martina Harling begleitet die Teilnehmerinnen durch den Abend und gibt praxisnahe Anregungen für den Alltag. Neben Impulsen erhalten diese Einblicke in die Wirkung von Achtsamkeit und erleben unmittelbar, wie bereits kurze bewusste Pausen zu mehr Ruhe, Klarheit und innerer Kraft führen können. Ziel ist es, neue Zugänge zu einem gesunden, selbstfürsorglichen Umgang mit den eigenen Ressourcen zu eröffnen.

Die Teilnahme ist kostenfrei, die Veranstaltung findet via Zoom statt. Um Anmeldung per Mail an gleichstellungsbeauftragte@landratsamt-karlsruhe.de wird gebeten. Der Zugangslink wird anschließend versendet.

VOLKSHOCHSCHULE



Karlsruhe Land
... eine Einrichtung Ihrer Kommune

Leitung: **Andrea Heinen**

Sézanner Str. 22, 76316 Malsch, Tel./Fax 07246 9452870

Persönliche Sprechzeiten:
dienstags 11.00 bis 12.00 Uhr, donnerstags 19.00 bis 21.00 Uhr

Oft gehen während der Sprechzeiten mehr Anrufe ein, als ich gleichzeitig beantworten kann. Deshalb ist in dieser Zeit die T-net-Box zugeschaltet. **Bitte zur Anmeldung die E-Mail unter: malsch@vhs-karlsruhe-land.de nutzen.** Besuchen Sie unsere Website unter www.vhs-karlsruhe-land.de.

Konto: Vhs Malsch, Sparkasse Karlsruhe, Kto.-Nr./IBAN DE34 6605 0101 0010 1115 16

Aus organisatorischen Gründen wird das Einzugsverfahren für die vhs-Kursgebühren genutzt. Teilen Sie bitte bei der Anmeldung Ihre Kontoverbindung mit. Sie brauchen keine Einzugsermächtigung zu senden, zum ersten Termin eines jeweiligen Kurses liegt eine entsprechende Liste vor, in die Sie Ihre Unterschrift eintragen können.

Die uns von unseren Teilnehmer/innen mitgeteilten Daten werden elektronisch weiterverarbeitet und gespeichert und nach den geltenden Bestimmungen des Datenschutzes mit größter Sorgfalt behandelt und es werden zu keinem Zeitpunkt Angaben über die Bankverbindung sowie persönliche Daten weitergegeben.

Beachten Sie bitte unsere Online-Angebote auf unserer Homepage www.vhs-karlsruhe-land.de. Bei Fragen hierzu steht Ihnen das Team der Zentralen Geschäftsstelle gerne zur Verfügung (E-Mail: info@vhs-karlsruhe-land.de).

Auf unserer Homepage www.vhs-karlsruhe-land.de finden Sie die aktuellen Änderungen immer zeitnah angepasst! Alle unsere Kurse und Veranstaltungen sind ebenfalls direkt unter www.vhs-karlsruhe-land.de auffindbar. (Haben Sie ggf. noch etwas Geduld, falls Sie unter Ihrer Wunschkategorie oder in Ihrer Gemeinde/Stadt noch nicht fündig werden sollten. Der Datenbestand wird ständig ausgeweitet!).

Zudem sind wir auf Facebook und Instagram vertreten. Dort möchten wir mit Ihnen in einen Austausch kommen, Neuigkeiten veröffentlichen, über aktuelle Themen informieren und Ihnen die Möglichkeit geben, unsere vhs besser kennenzulernen. Zögern Sie bitte nicht, unsere Kanäle zu abonnieren und in Ihrem Umfeld dafür zu werben! Sie finden uns unter folgendem Namen: **Facebook: vhs Karlsruhe-Land, Instagram: vhs_karlsruhe_land.** Angebote der Zentralen Geschäftsstelle sowie anderer Außenstellen finden Sie ebenfalls auf der vhs Homepage unter www.vhs-karlsruhe-land.de.

Bitte denken Sie daran, dass nur eine rechtzeitige Anmeldung den Bestand des Kurses und Ihren Teilnahmeplatz sichert!

Besuchen Sie auch unsere Website und nutzen die Internetanmeldung. Kennen Sie auch schon unsere Login-Funktion? Damit registrieren Sie sich einmalig bei uns, so dass Sie künftig bei der Buchung von Kursen und Veranstaltungen Ihre persönlichen Daten nicht erneuern müssen. Probieren Sie es aus.

Sie haben doch den Kursanfang verpasst? Bei einigen Kursen ist, soweit noch Platz ist, ein Späteintritt möglich. Kontaktieren Sie die Außenstelle unter malsch@vhs-karlsruhe-land.de. Gemeinsam werden wir sicherlich eine Lösung für Ihr Anliegen finden.

Bitte nutzen Sie für Anmeldungen und Fragen unsere E-Mail-Adresse: malsch@vhs-karlsruhe-land.de oder die Anmeldung über unsere Homepage www.vhs-karlsruhe-land.de.

Achtung, nur noch ganz wenige Plätze frei!
Malen wie Bob Ross® - "Unter Palmen" Tages-Workshop
Daniela Sedlaczek (Dozentin ist von der Bob Ross® Company zertifiziert.)

Sie wollten schon immer malen können, Ihre Kenntnisse vertiefen und Ihrer kreativen Ader freien Lauf lassen? Der amerikanische Maler Bob Ross® hat eine Maltechnik entwickelt, mit der sich stimmungsvolle und realistische Landschaftsbilder auf einfache Weise malen lassen. In diesem erhalten Sie eine Einführung in die Ölmalerei nach Bob Ross®. Sie beschäftigen sich mit den einzelnen Vorbereitungsschritten (Skizzieren, Farbmischen, Bild- und Motivaufbau) und machen sich anhand von zahlreichen Übungen mit verschiedenen Maltechniken vertraut. Mit speziellen Pinseln und Farben werden Sie Schritt für Schritt Formen, Proportionen, Perspektiven, Licht und Schatten darstellen können. Im Fokus dieses Kurses stehen Landschaftsbilder. Dabei werden Sie mit Hilfe einer Vorlage ein Werk anfertigen. Das Vorlage-Bild „Nordlichter“ können Sie auf der Homepage www.vhs-karlsruhe-land.de ansehen. Dieser Workshop ist für Menschen ab 14 Jahren geeignet und bietet einen idealen Einstieg in die Ölmalerei. Vorkenntnisse im Zeichnen oder Malen sind keine erforderlich. Dank der Bob Ross® Nass-in-Nass-Technik® und der Schritt-für-Schritt-Anleitung werden Sie tolle Bilder malen können. Bitte mitbringen: Verpflegung, Arbeitskleidung,

Rolle Küchenpapier, Packung Baby-Feuchttücher, Karton (mind. 40 x 50 cm Bodenfläche x 5 cm Höhe) oder alternativ Zeitungen für das Auslegen des Kofferraums für den Transport des feuchten Bildes.

Samstag, 20.6. 2026, 9.30-16.30 Uhr, 97 € (inkl. Leinwand und Materialnutzung!), 1 Termin, Hans-Thoma-Schule Malsch, Treffpunkt: Schulhof Seiteneingang rechts am Turnhallenanbau

Unsere fortlaufenden Kurse im zweiten Turnus bis zu den Sommerferien:

Stärke deinen Rücken mit Yoga

Andrea Stuter. Montags, 18.00 bis 19.30 Uhr, Theresienhaus, Malsch, Bewegungsraum, DG

Yoga Fortgeschrittene

Andrea Pohl. Mittwochs. Kurs 1: 18.00 bis 19.30 Uhr. Kurs 2: 19.45 bis 21.15 Uhr. Theresienhaus, Bewegungsraum, DG

Yoga Fortgeschrittene

Andrea Pohl. Donnerstags, 18.00 bis 19.30 Uhr, Theresienhaus Malsch, Bewegungsraum, DG

Yoga

Andrea Stuter. Donnerstags. Kurs 1: 18.00 bis 19.30 Uhr. Kurs 2: 19.45 bis 21.15 Uhr, Malsch, Familienzentrum „Villa Federbach“

Qigong

Heike Wirth. Donnerstags, 20.00 bis 21.00 Uhr, Theresienhaus Malsch, Bewegungsraum, DG

Wirbelsäulengymnastik

Manuela Hahn. Donnerstag, 18.00 bis 19.00 Uhr, Hans-Thoma-Schule, Turnhalle

Achtung: dieser Kurs pausiert im Sommer, wird aber im Herbst fortgeführt als Spanisch vor Vorkenntnissen (Zustieg mit entsprechenden Vorkenntnissen nach Rücksprache möglich!)

Karin Reubold. Donnerstags, 18.30 bis 20.00 Uhr, Hans-Thoma-Schule

Fit am Morgen

Petra Hofmann-Walther. Freitags, 9.00 bis 10.00 Uhr, TV Malsch Gymnastikhalle

Onlinekurse aktuell

Bequem von zu Hause lernen! Und eine tolle Ergänzung zu unserem Vorortprogramm! Diese Angebote sind teilweise sogar kostenlos. Schauen Sie doch einfach auf unserer Homepage vorbei. Eine rechtzeitige verbindliche Anmeldung ist durchaus sinnvoll, da auch hier die Teilnehmerzahl begrenzt sein kann!

Sie benötigen für die Teilnahme einen PC oder Laptop mit Kamera und Mikrofon sowie einen stabilen Internetzugang! Sie erhalten den Link zum Online-Kursraum rechtzeitig vor Kursbeginn per E-Mail. Bei Fragen wenden Sie sich bitte direkt an Zentrale der Vhs im Landkreis Karlsruhe Tel 0721 9211090.

Das gesamte aktuelle Online-Angebot finden Sie unter www.vhs-karlsruhe-land.de auf unserer Homepage! Angebote der Zentralen Geschäftsstelle: Anmeldung und Auskunft: E-Mail: info@vhs-karlsruhe-land.de oder tel. unter 0721 921109

Auswahl Angebote Juni/Juli 2026

Der Zugangslink zum Online-Kursraum wird jeweils rechtzeitig vor Kursbeginn per E-Mail verschickt.

Die besondere Veranstaltung zum Vormerken:

L302GES302 Kanu-Tagestour - Altrheinarm bei Karlsruhe

Die Kanutour führt uns an einen schönen Altrheinarm (bei Karlsruhe) und wir erleben die Natur aus einer ganz anderen Perspektive. Unter Anleitung und Bereitstellung der Boots-ausrüstung kann dabei jeder sicher, erlebnisreich und ökologisch verträglich das Kanufahren erleben, wobei weniger der sportliche Ehrgeiz als vielmehr das Gemeinschafts- und Naturerlebnis im Vordergrund steht. Vorkenntnisse sind keine erforderlich. Alle Teilnehmer müssen jedoch schwimmen können! In der Teilnehmergebühr sind enthalten: Kanu, Paddel, Schwimmweste, wasserdichte Packsäcke, Bootstransport, Tourleitung. Treffpunkt ca. 10.30 Uhr. Tourende ca. 16.30 Uhr, mit anssl. Ausklang in einem schönen Biergarten (optional). Rechtzeitig vor Tourbeginn (ca. 10 Tage) erhalten alle Teilnehmenden genauere Informationen (Treffpunkt, was ist mitzubringen usw.). Bitte beachten Sie: Teilnahme auf eigene Gefahr! Den Sicherheitshinweisen der Kursleitung ist unbedingt Folge zu leisten. Die Volkshochschule haftet nicht für Sach- oder Personenschädender Teilnehmenden. Die Teilnahme von Jugendlichen unter 13 Jahren ist nur in Begleitung einer mindestens 16 Jahre alten Begleitperson möglich. Teilnahmevoraussetzung: Ausreichende Schwimmkenntnisse sollten vorhanden sein! Sonntag 19.7.2026, 10.30 bis 17.00 Uhr · 1 Termin · 52 € (Kinder und Jugendliche unter 14 Jahren: 26,00 €)

L301GES208 After-Work-Yoga (online)

Einmal die Woche ein festes Yoga-Date mit dir selbst, wie klingt das? Genau das machen wir Donnerstag abends. Einfach zu Hause die Matte ausrollen, den Zoom-Link öffnen und los geht's. Ganz easy, ganz leicht, du musst nirgends mehr hinfahren und hast deine Yoga-Praxis trotzdem fest in deine Woche integriert. In den Einheiten von 45 min werden wir bewusst vom Alltag abschalten, den Körper komplett durchbewegen, die Körperhaltung und -spannung verbessern, die Flexibilität und Dehnfähigkeit steigern sowie meditieren und entspannen. Der Fokus der Stunde wird immer wieder variieren, sodass für jede*n etwas dabei ist. Zu den Übungen werden verschiedene Levels angeboten, damit jede*r daran teilnehmen kann. Die Teilnahme am Kurs erfolgt auf eigene Gefahr. Hilfsmittel: Yoga-Matte, Kissen, Decke, (optional 2 Yoga-Blöcke).

Online · Donnerstag 11.6.2026, 18.00 bis 18.45 Uhr · 6 Termine · 50 €

L302GES204 Workout - Get In Shape (online)

Du möchtest gezielt deine allgemeine Fitness verbessern und mit Spaß und Motivation regelmäßig dranbleiben? Dann bist du in diesem online Workout-Kurs genau richtig. Es wird ein Kraft-Ausdauer Training mit dem eigenen Körpergewicht durchgeführt. Zu den Übungen werden verschiedene Levels angeboten, damit jede*r daran teilnehmen kann. Innerhalb von 45 min wird es ein Warm-up, einen Hauptteil mit gezielten Übungen für die Ausdauer und für bestimmte Muskelgruppen (Beine, Po, Bauch, Arme & Rücken) sowie ein Cool-down/Stretching geben. Im Hintergrund sorgen musikalische Beats für Motivation. Die Teilnahme am Kurs erfolgt auf eigene Gefahr. Hilfsmittel: Sportmatte, optional: Hanteln und Miniband
Online - Donnerstag 11.6.2026, 19.00 bis 19.45 Uhr - 6 Termine - 50 €

Nichtamtliche Mitteilungen

Hilfsdienste und Beratungsstellen

Marienhaus Malsch

Telefon 07246 7080

- Vollstationäre Pflege
- Kurzzeit-/Verhinderungspflege
- Tagespflege
- Betreutes Wohnen

AWO Albtal gGmbH

Essen auf Rädern: täglich frisch gekocht, direkt ins Haus zur Mittagszeit. Auswahl von Hausmanns- über vegetarische bis Schon- und Diätkost. Informationen bei der AWO, AWO Albtal gGmbH - Versorgungszentrum - Franz-Kast-Haus, Karlsruher Straße 17, 76275 Ettlingen, Telefon 07243 76690140 oder ear.albtal@awo-ka-land.de.

Caritasverband für den Landkreis Karlsruhe

Bezirksverband Ettlingen Lorenz-Werthmann-Str. 2, 76275 Ettlingen, Tel. 07243 515-0 info@caritas-ettlingen.de

Bitte beachten Sie, dass Termine nur nach vorheriger telefonischer Vereinbarung möglich sind. Sie erreichen bis auf weiteres Montag bis Freitag von 8.30 bis 12.30 Uhr und Montag bis Donnerstag von 13.30 bis 16.00 Uhr die Erziehungsberatung unter der Tel.-Nr. 07243 515-1701 die Gemeindepsychiatrischen Dienste unter der Telefon-Nr. 07243 3458310. Wir danken für Ihr Verständnis.

Die Familienpflege der Caritas Ettlingen ...

erreichen Sie in Ettlingen, Lorenz-Werthmann-Str. 2, 76275 Ettlingen, Tel. 0049 176 18788052. Bitte vereinbaren Sie vorher einen telefonischen Termin.

Eltern-Café mit Hebamme

FÜR SCHWANGERE UND FRISCH GEWORDENE ELTERN

Kostenloses Angebot!

Herzlich willkommen zum Eltern-Café mit Hebamme!

- Austausch mit einer erfahrenen Hebamme
- Infos zu Angeboten wie Hebammenleistungen, Frühe Hilfen und Familienhebammen
- Eingehen auf Ihre Anliegen und Fragen
- Kennenlernen anderer Eltern
- immer am 1. Freitag im Monat
- von 10 bis 11.30 Uhr

Wann: 1. Freitag im Monat von 10 bis 11.30 Uhr

Wo: Bürgertreff im Fürstenberg im Ahornweg 89, 76275 Ettlingen

ÖPNV: Bus 105 von der Haltestelle Erbprinz/Schloss bis zur Haltestelle Buchenweg in Ettlingen West

Beratungsangebote

Psychologische Beratungsstelle für Eltern, Kinder und Jugendliche

Wege finden, mit Problemen rund um die Familie besser zurechtzukommen. Ein professionelles Angebot zu Gespräch und/oder Therapie mit Eltern, Jugendlichen und Kindern. Zertifizierte Mediation in besonders schwierigen Situationen. Offene Sprechstunde ist mittwochs von 14 bis 17 Uhr.
Tel. 07243 515-140, pb@caritas-ettlingen.de

Lebensberatung

Sie benötigen Unterstützung und Begleitung in einer schwierigen Lebensphase? Dann wenden Sie sich unter der Telefon-Nr. 07243 515-0 an uns.

Schwangerschaftsberatung

Wenn Sie sich in einer schwierigen Situation, einer Krise oder einem Konflikt befinden, können Sie alleine, mit Ihrem Partner oder Ihrer Familie zur Schwangerschaftsberatung kommen. Anmeldung: Tel. 07243 515-0, schwangerenberatung@caritas-ettlingen.de

Hebammen-Sprechstunde im Beratungszentrum

des Caritas Ettlingen in der Lorenz-Werthmann-Str. 2. Die Schwangerschaftsberatung freut sich, dass es gelungen ist dieses Angebot einzurichten. So können wir dazu beitragen die Situation für Frauen in der Schwangerschaft und im Wochenbett zu verbessern. Um telefonische Voranmeldung bei der Schwangerschaftsberatung wird gebeten. Telefon 07243 5151712

Frühe Hilfen / Babyambulanz

Das Kind ist da und nun ist guter Rat entscheidend: Der richtige Umgang mit „Schreikindern“, mit Essproblemen, mit Einschlaf- und Durchschlafstörungen und vielem mehr will gelernt sein, wenn gerade die noch junge Familie nicht rasch an ihre Belastungsgrenzen stoßen soll. Für Eltern von Kleinkindern bis 3 J., Tel. 07243 515-1712

Frühe Hilfen Landkreis Karlsruhe:

Online-Gruppenangebote

Die Frühen Hilfen bieten verschiedene kostenfreie virtuelle Gruppen für Familien aus dem Landkreis Karlsruhe mit Kindern von 0 bis 3 Jahren zu unterschiedlichen Themen und Uhrzeiten an. Folgende Themen finden z.B. statt: Kindernotfallkurs, Kinderhomöopathie, Zahnpflege bei Kindern, Rituale, Geschwister ...

Familienpflege

Ist die Mutter erkrankt oder die Familie in einer besonderen Situation? Kinderbetreuung und Haushaltsführung ist notwendig? Die Familienhilfe unterstützt die Familie zuhause in Not- und Krisensituationen (mit Kindern unter 12). Infos unter Handy: 0176 18788052. Bitte Mailbox besprechen, wir rufen zurück.

Caritassozialberatung

Sie haben Fragen in Bezug auf sozialen Angelegenheiten und suchen Hilfe, Begleitung und Unterstützung bei sozialen Problemen. Sie kennen sich mit der Antragstellung verschiedener Hilfen nicht aus und benötigen Unterstützung? Wir beraten Sie gerne.
Tel. 07243 515-0, E-Mail: sozialberatung@caritas-ettlingen.de

Dienst für psychisch erkrankte Menschen

Gemeindepsychiatrische Dienste des Caritasverbandes Ettlingen. Ambulante Beratung und Betreuung von psychisch erkrankten Menschen und deren Angehörigen. Sozialpsychiatrischer Dienst, Ambulant betreutes Wohnen, Tagesstätte, Psychiatrische Institutsambulanz, Angehörigengruppe. Goethestr. 15a, Tel. 07243 34583-10; neue E-Mail-Adresse: gpd@caritas-ettlingen.de

Diakonisches Werk

der evangelischen Kirchenbezirke im Landkreis Karlsruhe, Pforzheimer Str. 31, Ettlingen, Tel. 07243 5495-0

Kinderwunschberatung

Termine sind nach vorheriger Vereinbarung von Montag bis Freitag möglich. Rufen Sie uns an oder schreiben Sie uns! Diakonisches Werk Ettlingen, Pforzheimer Str. 31, Tel. 07243 5495-0. ettlingen@diakonie-laka.de

Elternberatung rund um Schwangerschaft und Geburt

Sie sind schwanger und werden Eltern, haben Fragen zu Kindergeld und Elterngeld oder benötigen finanzielle Unterstützung? Sie brauchen Unterstützung in der Organisation Ihres Alltags mit Kind, haben Fragen zur Vaterschaftsanerkennung und Unterhaltsvorschuss oder machen sich Gedanken, wie die Rollen- und Aufgabenverteilung aussehen können? Zu diesen Fragen berät Sie das Diakonische Werk in Ettlingen fachlich kompetent in der Schwangerschaft und bis zum 3. Lebensjahr des Kindes. Nehmen Sie Kontakt mit uns auf per Tel. 07243 54950, E-Mail: ettlingen@diakonie-laka.de oder online unter www.diakonie-laka.de und vereinbaren Sie einen Termin.

Sozial- und Lebensberatung

Einzel-, Paar- und Familiengespräche in schwierigen Lebenssituationen, bei Paar- und familiären Belastungen. Sozialberatung bei rechtlichen und finanziellen Fragen, Hilfe im Kontakt mit Behörden und bei Anträgen.

Schwangeren- und Schwangerschaftskonfliktberatung

Staatl. anerkannte Beratungsstelle nach §219 StGB mit Beratungsbescheinigung. Beratung und Begleitung für schwangere Frauen und Paare bis zum 3. Lebensjahr des Kindes, finanzielle Hilfen, soziale und rechtliche Informationen, unterstützende Hilfsangebote, Beratung bei vorgeburtlichen Untersuchungen.

Kuren und Erholung

Beratung und Hilfe bei der Antragstellung von Mutter-Kind-Kuren und Mütterkuren

Rechtliche Betreuung

Wir übernehmen rechtliche Betreuungen als hauptamtliche Vereinsbetreuer des Diakonievereins und beraten Angehörige und /oder ehrenamtliche Betreuer zu Fragen des Betreuungsrechts. Wir beraten insbesondere zu Vorsorgevollmachten, Betreuungsverfügungen und Patientenverfügungen.

Familienzentrum Villa Federbach

Adolf-Kolping-Straße 45, Malsch, www.familienzentrum-malsch.de, Tel. 07246 944153

Krümelchen-Café:

Wöchentlich, offener Treff für Eltern mit Babys (0-8 Monate). Montags, 9:30-11:00 Uhr, im Spielraum des Familienzentrums. Ohne Anmeldung.

Krümel-Café:

Offener Krabbel-Treff für Eltern und Kinder (8-18 Monate). Freitags von 9:30-11:00 Uhr im Spielraum des Familienzentrums. Ohne Anmeldung.

Vätertreff - Krümel-Papas:

Offener Treff für Papas und ihre Kinder bis 3 Jahren. Jeden letzten Sonntag im Monat von 10-12 Uhr im Spielraum des Familienzentrums. Ohne Anmeldung.

Offener Treff - Elterncoaching Alleinerziehend:

Offener Treff mit Coaching-Angeboten für Alleinerziehende und Kinderbetreuung. Der Treff findet einmal im Monat samstags von 10-12 Uhr statt. Termine & Themen s. www.familienzentrum-malsch.de, Anmeldung act@awo-ka-land.de oder im Familienzentrum.

Familienanlaufstelle ACT:

Diese Anlaufstelle im Familienzentrum richtet sich an Familien, die sich in einer belastenden Lebenssituation befinden. Gemeinsam und vertraulich wird eine Lösung für jedes individuelle Problem gesucht und mögliche Förderstellen & Hilfsangebote aufgezeigt. Kontakt: Elke Maushart, Tel. 01578 0697838 oder Nurgül Konter, Tel. 0157 85159878, E-Mail act@awo-ka-land.de

Weitere Kursangebote & Workshops:

Von Tanz über Kinderyoga bis zur englischen Bastelgruppe oder einem Strick-Treff. Auf der Webseite des Familienzentrums finden Sie alle wöchentlichen und einmaligen Angebote: www.familienzentrum-malsch.de

Der Tageselternverein Ettlingen und südlicher Landkreis Karlsruhe e.V. ist für sieben Gemeinden im südlichen Landkreis Karlsruhe zuständig

Sie möchten Ihr Kind bei einer Tagesmutter oder bei einem Tagesvater betreuen lassen? Sie möchten Ihr Kind in einem Tigerhaus betreuen lassen? Sie haben selbst Interesse als Kindertagespflegeperson zu arbeiten? Wir beraten Sie umfassend zu allen Themen rund um die Kindertagespflege. Unsere Fachberatungen sind zur telefonischen oder persönlichen Beratung in der Geschäftsstelle oder in Ihrer Gemeinde für Sie da. Rufen Sie uns an, wir vereinbaren gerne einen persönlichen Beratungstermin für Sie. Unsere telefonischen Sprechzeiten: Mo-Fr 8.30 Uhr bis 12.00 Uhr, Di + Do 13.00 Uhr bis 16.30 Uhr. Gerne können Sie Ihre Anfrage auch per Mail an uns richten.

TagesElternVerein Ettlingen und südlicher Landkreis Karlsruhe e.V., Epernayer Straße 34, 76275 Ettlingen, www.tev-ettlingen.de, Tel. 07243 945450, E-Mail: info@tev-ettlingen.de

Ökumenischer Hospiz-Dienst Malsch e.V.

Ambulante Sterbe- und Trauerbegleitung

Der Hospiz-Dienst begleitet Menschen mit schwerer Erkrankung, Sterbende und deren Angehörige und entlastet Angehörige in der sozialen Betreuung. Wir beraten über mögliche Hilfen am Lebensende. Für Trauernde bieten wir Trauergespräche und das monatliche Café Lichtblick. Wir begleiten ehrenamtlich und kostenfrei im Pflegeheim, im Krankenhaus oder zu Hause.

Nähere Information unter www.hospiz-malsch.de oder Tel. 0178 7368621. Der AB kann jederzeit besprochen werden (zeitnaher Rückruf) oder info@hospiz-malsch.de.

Rheuma-Liga Baden-Württemberg Arge Ettlingen

Beratung und Einteilung in die Gymnastikgruppen: Renate Beck, Tel. 07224 9943838

Funktionstraining Trockengymnastik

In Ettlingen: Begegnungszentrum Klösterle, Klostersgasse 1. Dienstags 8.45 bis 9.45 Uhr, Sigrid Hafner, mittwochs 8.30 bis 9.30 Uhr, Sigrid Hafner

Karl-Still-Haus der AWO, Im Ferning 8. Dienstags: 10.30 bis 11.30 Uhr, Sigrid Hafner. Gruppe 1: 16.45 bis 17.45 Uhr, Gruppe 2: 18 bis 19 Uhr, Gruppe 3: 19.15 bis 20.15 Uhr, Andrea Steppacher, mittwochs: 18 bis 19 Uhr, Sigrid Hafner

In Malsch: Familienzentrum Villa Federbach, Adolf-Kolping-Str. 45. Mittwochs Gruppe 1: 16.00 - 17.00 Uhr, Gruppe 2: 17.15 - 18.15 Uhr, Simone Wagner-Lumpff

In Bad Bad Herrenalb: ehem. Grundschule, Im Kloster 10. Mittwochs: 17.45 bis 18.45 Uhr, Barbara Schmidt

Funktionstraining Wassergymnastik

In Ettlingen: Lehrbecken beim Albgau Bad, Luisenstr.14. Dienstags: Gruppe 1: 9.15 bis 9.45 Uhr, Gruppe 2: 9.50 bis 10.20 Uhr, Gruppe 3: 10.25 bis 10.55 Uhr, Gruppe 4: 11.00 bis 11.30 Uhr, Andrea Leikeim

Suchtberatung der agj

Rohrackerweg 22, 76275 Ettlingen, Tel. 07243 215305, suchtberatung-ettlingen@agj-freiburg.de

Unsere Öffnungszeiten: Montag: 9.00 - 12.00 und 14.00 - 16.00 Uhr
Dienstag: 9.00 - 12.00 und 14.00 - 18.00 Uhr
Mittwoch: 14.00 - 18.00 Uhr
Donnerstag: 9.00 - 12.00 und 14.00 - 16.00 Uhr
Freitag: 9.00 - 12.00 und 13.00 - 15.00 Uhr

Vereinbaren Sie einen Termin: 07243 215305

Online-Sprechzimmer des AGJ Fachverbands

Im Rahmen der zunehmenden Digitalisierung - auch im Bereich der Suchthilfe - stellen wir Ihnen auf diesem Weg unser bundesweites Online-Sprechzimmer vor. Online-Beratung wird immer mehr an Bedeutung gewinnen. Mit unserem neuen Angebot wollen wir die Basis dafür bereiten. Mit dem Sprechzimmer schaffen wir eine vertrauensvolle Begegnung mit den Hilfesuchenden (Betroffene & Angehörige). Dabei können Sie zwischen einem anonymen, audio- oder videounterstützten Erstgespräch wählen. Durch die intuitive Nutzung und einfach gestaltete Oberfläche wird

das Erstgespräch wesentlich erleichtert. Sicherheit und Schutz der Daten haben für uns oberste Priorität. Auch hinsichtlich der gesprochenen Inhalte sind wir gesetzlich zur Verschwiegenheit verpflichtet.

Sprechzeiten: Mo bis Do 15 bis 17 Uhr und Fr 10 bis 12 Uhr. In den täglich stattfindenden Sprechstunden erfahren Betroffene oder Angehörige sofortige und unmittelbare Hilfe. Einen direkten Zugangslink und weitere Informationen zu unseren Angeboten finden Sie auf unserer Homepage: <https://www.suchtberatung-ettlingen.de/p>

Ambulante Behandlung/ambulante Rehabilitation

Ein Angebot für Menschen mit einer Abhängigkeitserkrankung von Suchtmitteln (Alkohol, Medikamente, illegale Drogen) und/oder von Glücksspiel. Sie stellt unter bestimmten Voraussetzungen eine Alternative zu einer stationären Entwöhnungsbehandlung in einer Fachklinik dar. Nehmen Sie daher gerne unverbindlich Kontakt mit uns auf und vereinbaren Sie einen Termin.

Kontakt: Rohrackerweg 22, 76275 Ettlingen, Tel. 07243 215305
suchtberatung-ettlingen@agj-freiburg.de

El-dro_ST e.V.

Selbsthilfegruppe für Eltern und Angehörige von drogengefährdeten und -abhängigen sowie alkoholabhängigen Kindern. Informationen siehe www.eldrost.de.

Treffen dienstags 19.30 Uhr im Hinterhaus Werderstraße 57, 76137 Karlsruhe-Südstadt, Tel. 07232 3134521.

Nachbarschaftshilfe für Malsch und die Ortsteile

Unsere Schwerpunkte sind:

- Betreuung von hilfsbedürftigen Personen und Kindern
- individuelle Betreuung von Demenzerkrankten
- Begleitung bei Einkauf, Spaziergang oder Arztbesuch
- Hauswirtschaftliche Versorgung von älteren und kranken Mitbürgern

Wir sind telefonisch erreichbar. Bitte hinterlassen Sie dazu eine Nachricht auf dem AB 07246 5190. Die Einsatzleitung der Nachbarschaftshilfe ruft Sie schnellstmöglich zurück. Wir bitten um Beachtung.

Einsatzleitung:

Malsch: Frau Kirsten Gerstner. Büro: Adolf-Bechler-Str. 9, Telefon 07246 5190, Fax 07246 706727, E-Mail: nbh.malsch@t-online.de.

Montag und Dienstag 9.00 bis 11.00 Uhr, Donnerstag 16.00 bis 18.00 Uhr.

Ortsteil Sulzbach: Frau Kirsten Gerstner, Tel. 07246/51 90 (Büro Malsch), Montag/Dienstag 9.00 bis 11.00 Uhr, Donnerstag 16.00 bis 18.00 Uhr

Ortsteil Völkersbach: Frau Angelika Kraft, Tel. 07246 5190 (Büro Malsch), Montag/Dienstag 9.00 bis 11.00 Uhr, Donnerstag 16.00 bis 18.00 Uhr,

Ortsteil Waldprechtsweier: Frau Kirsten Gerstner, Tel. 07246 5190 (Büro Malsch), Montag und Dienstag 9.00 bis 11.00 Uhr, Donnerstag 16.00 bis 18.00 Uhr.

Kirchliche Sozialstation Malsch e.V.

Ambulanter Pflegedienst

- Ausführung aller ärztlichen Verordnungen - Behandlungspflege (Medikamentengabe, Kompressionsstrümpfe an- und ausziehen, Injektionen, Wundversorgung)
- Abrechnung mit allen Krankenkassen
- Krankenhausvermeidungspflege (Grundpflege, Behandlungspflege, hauswirtschaftliche Versorgung)
- Pflegeberatung nach § 37.3 SGB XI - Sicherung der Pflegequalität und Unterstützung der pflegenden Angehörigen
- Individuelle Anleitung in der Häuslichkeit für pflegende Angehörige
- Wundversorgung durch Wundexpertin ICW (auch von chronischen Wunden)
- Grundpflege
- Verhinderungspflege - bei Abwesenheit der Pflegeperson
- Hauswirtschaftliche Versorgung
- Gruppen- und Einzelbetreuung
- Installation eines Hausnotrufgerätes
- Zusammenarbeit mit dem Caritasverband und allen seinen Diensten
- Kooperation mit der Nachbarschaftshilfe Malsch
- 24 Stunden Erreichbarkeit

Kontakt: Kirchliche Sozialstation Malsch e.V., Muggenstürmer Str. 6b, 76316 Malsch, Tel. 07246 92240, Fax 07246 922424, info@sozialstation-malsch.de, www.sozialstation-malsch.de

O P T I M A – häusliche Pflege

Sichern Sie sich optimale Pflege und Betreuung! Zur persönlichen Beratung stehen wir Ihnen jederzeit zur Verfügung. Kostenlose Pflegeberatung und Überleitung aus dem Krankenhaus. Abrechnung mit allen Kassen. **Rufen Sie an: 07246 945994**
Eveline Kumberg, Hauptstr. 53, 76316 Malsch

Schwester Elfies Pflegedienst

- Ambulante Alten- und Krankenpflege
- Behandlungspflege (d.h. Medikamentengabe, Kompressionsstrümpfe an- und ausziehen, Injektionen, Wundversorgung etc.)
- Wundexpertin nach ICW (langjährige Erfahrung im Umgang mit Wunden)
- Verhinderungspflege (Urlaubsvertretung, Unterstützungs- und Ersatzpflege)
- Vermittlung von Pflegehilfsmitteln, Hausnotrufe etc.
- Hauswirtschaftliche Versorgung
- 24 Std. Erreichbarkeit

Schwester Elfies Tagespflege „Auf der Bühne“

- Tagespflege mit 20 Plätzen / Montag bis Freitag von 9.00 Uhr bis 16.00 Uhr
- Frühstück, Mittagessen, Nachmittagskaffee und Kuchen
- Auf Wunsch Abholung und Heimfahrt
- Mit medizinischer Versorgung
- Fachkraft immer vorhanden

Schwester Elfies Betreutes-Service-Wohnen

- 4 Appartements mit 24 Std. Rundumversorgung

Vertragspartner aller Kassen. GF: E. Hörner und T. Klein, Adolf-Kolping-Str. 43a/b, 76316 Malsch

Tel. 07246 6150, Fax 07246 6163, info@elfies-pflegedienst.de,
www.elfies-pflegedienst.de

Psychologische Beratungsstelle des Landkreises Karlsruhe

Telefon 0721 936-67050, E-Mail: pb.karlsruhe@landratsamt-karlsruhe.de

Angehörige psychisch Kranker helfen einander Wenn Sie mit Ihren Problemen allein sind, bieten wir Ihnen unsere Hilfe an. Donnerstags, 17.00 bis 19.00 Uhr, unter der Tel.-Nr. 07202 942632.

Wir sind eine Initiative der Angehörigengruppe psychisch Kranker e.V. Karlsruhe, Ettlingen und Rastatt. Mitglieder im Landesverband Baden-Württemberg und Bundesverband der Angehörigen psychisch Kranker e.V. Bonn.

Beratungsstelle der Lebenshilfe für Menschen mit geistiger Behinderung Karlsruhe, Ettlingen und Umgebung e.V.

Der Verein ist Anlaufstelle für Familien mit Kindern und Jugendlichen mit einer geistigen oder mehrfachen Behinderung. Er informiert, berät, unterstützt und begleitet Einzelne, Paare und Familien in schwierigen Lebenssituationen. Ziel ist es dabei, die Eltern in ihren Kompetenzen und ihrem Selbsthilfepotenzial zu stärken.

Familienberatung/Offene Hilfen der Lebenshilfe Karlsruhe, Ettlingen und Umgebung e. V. Steinhäuserstr. 18c, 76135 Karlsruhe, Telefon 0721 831612-28, Telefax 0721 83161299, beratung@lebenshilfe-karlsruhe.de

Beratungsstelle für Eltern körper- und mehrfachbehinderter Kinder

Telefon 0721 9814125

Blickpunkt Auge, Rat und Hilfe bei Sehverlust, ein Angebot des Badischen Blinden- und Sehbehindertenvereins (BBSV)

Dieses Angebot richtet sich an alle Personen, die von einem Sehverlust bedroht sind, an deren Angehörige und Freunde, sowie an Augenpatienten.

Wie kann ich weiterhin meinen Alltag bewältigen? Wie bleibe ich mobil? Wie sind die beruflichen Möglichkeiten? Diese und viele weitere Fragen können Sie unserer qualifizierten Beratenden stellen. Gerne hilft Sie Ihnen weiter. Es ist uns sehr wichtig, rechtzeitig zu informieren. Die Beratungen sind kostenlos. Rufen Sie uns an oder machen Sie einen persönlichen Termin aus: Inge Stumpp, Blickpunkt-Auge Beratung, Tel. 07248 5724, E-Mail: i.stumpp@blickpunkt-auge.de

Geschäftsstelle: Bad. Blinden- und Sehbehindertenverein V.m.K., www.bbsvwmk.de

Außerklinische Ethikberatung Karlsruhe

Was ist die beste Behandlung für einen kranken Menschen? Manchmal ist diese Entscheidung schwierig. Insbesondere dann, wenn alle Handlungsoptionen zwar Vorteile, aber auch erhebliche Nachteile haben. Ethikberatung im Gesundheitswesen kann in einem solchen ethischen Dilemma bei der Entscheidungsfindung unterstützen. Telefon 0151 54685756, weitere Informationen unter www.aeb-karlsruhe.de

Wildwasser – Beratungsstelle für Mädchen und Frauen

Telefon 0721 859173

Beratung und Schutz für Frauen und deren Kinder bei häuslicher Gewalt

Telefon 07251 915022

- Anlauf- und Beratungsstelle Libelle, Wörthstraße 7, 76646 Bruchsal
- Geschütztes Wohnen im Landkreis Karlsruhe

Geschirrverleih, Aus- und Rückgabe

Anmeldungen für Geschirrverleih sollten spätestens 14 Tage vor der Veranstaltung per E-Mail geschirrverleih@malsch.de (Birgit Loske, Tel. 07246 707-121) oder FAX 07246 707-420 im Rathaus eingehen.

Die Geschirrausgabe sowie die Rückgabe erfolgt donnerstags von 10.00 bis 12.00 Uhr im Rathaus Malsch. Im Falle dass der Donnerstag auf einen Feiertag fällt, ist die Abholung am Mittwoch.

Sie erhalten das Geschirr bei der Einfahrt Schulstraße am äußeren Treppena-bgang. Wir bitten die genannten Zeiten einzuhalten.



DIE BÜCHEREI

Muggenstürmer Straße 6

Katholische öffentliche Bücherei

im Theresienhaus, Muggenstürmer Str. 6

Kontaktmöglichkeit: buecherei@kath-malsch.de

Die Bücherei ist jeden Donnerstag von 17.00 bis 19.00 Uhr geöffnet.



PFARREI
ST. MARTIN
ETTINGEN

Veranstaltungen

Juni 2026

- 11.06. Pfarrsaal Völkersbach, Seniorennachmittag, FORUM älter werden
- 13.06. 16.00 Uhr, Freihofhalle, Heublumenfest, Obst- und Gartenbauverein Sulzbach
- 13.+14.06. Bühnensporthalle, 100 Jahre Abteilung Handball im TV Malsch
- 13.+14.06. Pfarrsaal Völkersbach, Pfarrfest, Gemeindeteam Völkersbach
- 15.06. 17.00-19.00 Uhr, Jugendhaus Villa Federbach, Café International Gemeinde Malsch/Jugendhaus Malsch
- 17.06. 19.30 Uhr, NarrenNest, Lese-Event mit Matthias Melich aus seinem Thriller „Tödliche Nachlese“, CulturClub Malsch + GroKaGe Malsch
- 19.06 19.00 Uhr, Alte Schmiede, Kreuzstraße 15, Buchpräsentation „Die Bauersleute vom Josenhof“, CulturClub Malsch
- 20.+21.06. Bühngelände, Kulturfest, Türkischer Kulturverein
- 21.06. 14.30-16.30 Uhr, Theresienhaus, Café Lichtblick, Ökumenischer Hospiz-Dienst Malsch e.V.
- 21.06. 10.00 Uhr, Sportplatz Sulzbach, Weißwurstfrühstück, FV Sulzbach
- 21.06. Tennisplatz Völkersbach, Ortsturnier, Tennisclub Völkersbach
- 21.06. 12.00 Uhr, Evangelischer Kindergarten, 60 Jahre Evangelischer Kindergarten
- 22.06 17.00-19.00 Uhr, Jugendhaus Villa Federbach, Café International Gemeinde Malsch/Jugendhaus Malsch

Sonstiges

Einladung der Allgemeinen Blinden- und Sehbehindertenhilfe e.V. (ABSH)

- Regionalgruppe Baden -

Wir laden Sie recht herzlich ein zu unserem Gruppentreffen am Samstag, den 27.06.2026 ab 14.00 Uhr, Treffpunkt: „Taqueria Taol“, Lange Str. 1 in 76199 Karlsruhe-Rüppurr. Thema an diesem Nachmittag: Tipps und Tricks im Alltag und auf Reisen für Menschen mit Sehminderung und Erblindung. Ausdrücklich erwünscht sind bei all unseren Treffen immer Betroffene und die Angehörigen betroffener und ratsuchender Menschen. Um besser planen zu können, bitten wir möglichst um vorherige Anmeldung per Telefon oder E-Mail bei Harald Frase, Telefon: 07541/9554771, E-Mail: rg-baden@abs-hilfe.de

Nähere Informationen finden Sie auch auf unserer Homepage: www.abs-hilfe.de

Entwicklungsprogramm Ländlicher Raum (ELR) - Ausschreibung Jahresprogramm 2027

Das Ministerium für Ländlichen Raum, Landwirtschaft und Heimat (MLR) hat das Entwicklungsprogramm 2027 zum Entwicklungsprogramm Ländlicher Raum (ELR) mit Bekanntmachung vom 22. Mai 2026 im Staatsanzeiger ausgeschrieben.

Das ELR

Mit dem ELR bietet das Land Baden-Württemberg ein umfassendes Förderangebot für die strukturelle Entwicklung ländlich geprägter Dörfer und Gemeinden. Gefördert werden Projekte, die lebendige Ortskerne erhalten, zeitgemäßes Wohnen und Arbeiten ermöglichen, eine wohnortnahe Versorgung mit Waren und Dienstleistungen sichern sowie zukunftsfähige Arbeitsplätze schaffen. Ziel des Jahresprogramms 2027 ist es, Impulse zur innerörtlichen Entwicklung und Aktivierung der Ortskerne zu setzen und dabei auch den Klimaschutz zu berücksichtigen. Daher wird die Nutzung vorhandener Bausubstanz besonders gefördert.

Neubauprojekte in den Förderschwerpunkten Wohnen/Innenentwicklung, Arbeiten und Gemeinschaftseinrichtungen sind nur förderfähig, sofern die Tragwerkskonstruktion überwiegend aus einem nachwachsenden Rohstoff (in der Regel ist dies der Baustoff Holz) besteht. Zuwendungsempfänger können neben den Kommunen beispielsweise auch Vereine, Unternehmen und Privatpersonen sein.

Wo liegen die Förderschwerpunkte?

Im Förderschwerpunkt Grundversorgung steht die Sicherung der örtlichen **Grundversorgung** mit Waren und Dienstleistungen des täglichen bis wöchentlichen Bedarfs im Vordergrund. Gefördert werden unter anderem Dorfgasthäuser, Dorfläden, Metzgereien und Bäckereien. Zur Grundversorgung können auch Arztpraxen, Apotheken und andere Dienstleistungen im Gesundheitsbereich gehören. Investitionen von Kleinunternehmen der Grundversorgung und für Einrichtungen für lokale Basisdienstleistungen können mit einem Fördersatz von bis zu 30 % (ggf. 35 % bei Zuschlag für den Einsatz von Baustoffen aus nachwachsenden Rohstoffen) gefördert werden. Im Förderschwerpunkt Wohnen/Innenentwicklung werden die Erhaltung und Stärkung der Ortskerne insbesondere durch Umnutzung vorhandener Bausubstanz, Maßnahmen zur Erreichung zeitgemäßer Wohnverhältnisse (umfassende Modernisierungen), Verbesserung des Wohnumfeldes, Entflechtung unverträglicher Gemengelage sowie die Neuordnung mit Baureifmachung von Grundstücken gefördert. Der Neubau von Einfamilienhäusern ist nicht förderfähig. Bei eigengenutzten wohnraumbезогenen Projekten liegt der Regelfördersatz bei 30 %. Der Höchstbetrag pro Wohneinheit beträgt bei Modernisierungen, Umbauten und Aufstockungen max. 50.000 €, bei Umnutzungen bis zu 60.000 €. Der Neubau von eigengenutzten Wohneinheiten in Mehrfamilienhäusern wird mit bis zu 30.000 € pro eigengenutzter Wohneinheit gefördert. Für den Förderschwerpunkt Wohnen/Innenentwicklung wird etwa die Hälfte der im Jahresprogramm 2027 zur Verfügung stehenden Mittel eingesetzt. Auch in den an den Ortskern angrenzenden Baugebieten (bis zur Erschließung in den 70er-Jahren) ist die Förderung möglich.

Im Förderschwerpunkt **Arbeiten** werden vorrangig Projekte von kleinen und mittleren Unternehmen (mit bis zu 100 (vollzeitäquivalenten) Mitarbeitern) unterstützt, die zum Erhalt der dezentralen Wirtschaftsstruktur sowie zur Sicherung und Schaffung von zukunftsfähigen Arbeitsplätzen beitragen. Zudem werden Vorhaben gefördert, die zur Umnutzung oder Weiterentwicklung vorhandener Bausubstanz beitragen. Auch die Verlagerung von Unternehmen bei störender Nutzungsmischungen im Ortskern ist ein wichtiges Förderziel. Unternehmensinvestitionen können mit einem Fördersatz von bis zu 15% gefördert werden.

Zuschlag bei Nutzung nachwachsender Rohstoffe (NaWaRo)

Wer bei Projekten überwiegend ressourcenschonende, nachwachsende Rohstoffe als Baustoffe im Tragwerk wie z.B. Holz einsetzt, kann einen Förderzuschlag von 5 % auf den Regelfördersatz und eine erhöhte Maximalförderung bekommen, sofern dies nach beihilferechtlichen Bestimmungen der EU möglich ist.

Antragsverfahren

Anträge auf Aufnahme in das Förderprogramm können ausschließlich von den Städten/Gemeinden gestellt werden. Diese Aufnahmeanträge enthalten die von der Gemeinde positiv bewerteten privaten Projekte. Daher ist es notwendig, dass die Unterlagen zu den privaten Projekten bis spätestens **31.08.2026** bei der Gemeinde vorliegen.

Sollten Sie ein Projekt planen, für das eine Förderung infrage kommen könnte, so wenden Sie sich an unser Bauamt, E-Mail: bauen@malsch.de, um die erforderlichen Unterlagen abzustimmen.

Das MLR entscheidet im Frühjahr 2027 über die Aufnahme in das ELR. Es können nur Projekte zur Förderung vorgeschlagen werden, die vor der Programmentscheidung nicht begonnen sind. Nach erfolgter Aufnahme ist das Vorhaben grundsätzlich noch im Jahre 2027 zu beginnen.

Weitere Informationen über die Fördervoraussetzungen, die Förderhöhe und das Verfahren zur Antragstellung finden Sie unter <https://mlr.baden-wuerttemberg.de/de/unsere-themen/laendlicher-raum/foerderung/elr/> oder unter <https://rp.baden-wuerttemberg.de/themen/land/elr/seiten/elr-antragstellung/>

Malsch, 11.06.2026

Historische Kirchturm-Uhrzeiger wiedergefunden!

Vor gut einem Jahr wurden auf dem Dachboden des Heimatvereins Völklersbach zwei große alte Uhrzeiger wiederentdeckt. Aufgrund ihrer verschönernden Ausführung bestanden bei der Sichtung Anfang April Zweifel, ob diese ursprünglich von unserem wehrhaft wirkendem Kirchturm stammen könnten, oder eher von einer Barock-Kirche wie in Moosbronn. Leider war kein historisches Foto in den diversen Büchern des Heimatvereins qualitativ in der Lage dies aufzuklären. Es existiert jedoch ein altes Kirchenbuch, welches 1941 bebildert über das Abseilen der Glocken zu Kriegszwecken berichtet. Tatsächlich fand sich dort ein Foto mit dem alten Zifferblatt und genau jenen Uhrzeigern, die jetzt wiedergefunden wurden. Damit war klar, dass dieses historische Kulturgut an geeigneter Stelle der hiesigen Bevölkerung zugänglich gemacht werden sollte. In Ermangelung des entsprechenden Zifferblattes, welches Anfang der 70er Jahre gegen das heutige getauscht und nicht erhalten wurde, war das natürlich ein Problem. Daher gingen die ersten Bemühungen dahin, eine entsprechende Blechtafel mit ausgestanzten Ziffern zu fertigen, so dass man die Uhrzeiger entsprechend präsentieren könnte. Technische Probleme aufgrund der Größe und Umsetzung der römischen Ziffern, aber auch optische Gründe hinsichtlich des ersten Modells, führten dann Ende letzten Jahres leider zum Scheitern dieser Idee. Anfang dieses Jahres wurde deshalb ausgelotet, ob es möglich wäre ein historisches Zifferblatt zu erwerben, was sich jedoch ebenfalls als sehr schwierig erwies. Zum einen hätte es maßlich genau zu den Zeigern passen müssen, zum anderen aber auch optisch. Dabei zeigte sich ein unerwartetes Problem. Die römische Ziffer vier ist auf den allermeisten Zifferblättern mit 4 Strichen (IIII) gefertigt. Nicht jedoch in Völklersbach. Dort war und ist sie als IV ausgeführt. Unter diesen Bedingungen etwas geeignetes zu finden schien unmöglich. Nach langer Suche geschah jedoch ein kleines Wunder. Dieses kann unter anderem am 14. Juni anlässlich des Pfarrfestes im Rahmen einer Kirchturmbegehung bestaunt werden. Anmeldungen per E-Mail unter: vorstand@heimatverein-voelkersbach.de



Historisches Zifferblatt mit den originalen Zeigern von 1874 (Foto: Heimatverein Völklersbach)

Herzliche Grüße, Markus Fritz, Juni 2026

Blasmusik im Waldprechtstal



Vom **17. bis 19. Juli** lädt der Musikverein Waldprechtstweier wieder zu seiner traditionellen Veranstaltung „**Blasmusik im Waldprechtstal**“ auf das Festgelände bei der Waldenfelshalle ein. Wie gewohnt erwartet die Besucher ein abwechslungsreiches Musikprogramm.

Nachdem im vergangenen Jahr unser **Warm-Up am Freitagabend ab 18 Uhr** gut ankam, dürfen wir Sie auch dieses Jahr mit einer kleinen Auswahl an Speisen und Getränken in gemütlicher abendlicher Atmosphäre am ersten Festtag begrüßen.

Am nächsten Tag beginnt das Fest wie gewohnt um 16.30 Uhr mit dem traditionellen „**Brezelsteckenumzug**“ der Kinder (Treffpunkt ist am Dorfplatz) und um 17.00 Uhr erfolgt dann der offizielle **Fassanstich**, umrahmt vom Bläserorchester des Musikvereins Waldprechtstweier. Anschließend unterhält Sie ab 18.00 Uhr unser **Jugendorchester**, bevor dann um 18.30 Uhr der **Musikverein aus Hügelshausen** unsere große Open-Air-Bühne füllt. Ab 20.30 Uhr übernimmt der **Musikverein Lautenbach** das weitere Programm und um 22 Uhr betreten dann **Guidos Jungs** die Bühne und sorgen für einen rockigen Ausklang des Abends. Der Bacchus-Garten vor der Waldenfelshalle darf natürlich nicht fehlen und bietet eine Auswahl an Weinen, unter anderem den berechtigten Heidelbeerwein!

Der Sonntag, 19. Juli, beginnt zumindest für die Einwohner von Waldprechtstweier musikalisch schon früh am Morgen mit dem **Dorfwecken**, bevor dann auf der Bühne des Festgeländes um 10.30 Uhr ein **Wortgottesdienst** stattfindet. Anschließend unterhalten Sie unsere **Musikfreunde aus Malsch**. Um 13.00 Uhr spielt der **Musikverein Völklersbach** und anschließend haben um 14.30 Uhr unsere **Blockflötengruppen** ihren Auftritt. Ab 15.00 Uhr unterhält Sie dann der **Musikverein Freiolsheim**, bevor dann dieses Jahr zum ersten Mal um 16.30 Uhr der **Musikverein aus Ittersbach** den musikalischen Schlusspunkt setzt und das Fest um 18 Uhr Uhr zu Ende geht.

Für das leibliche Wohl ist an allen Tagen wieder bestens gesorgt: Am Samstag und Sonntag gibt es z.B. das beliebte Knorzelfleisch, Flammkuchen (auch vegetarisch), Würste, Nuggets und Frühlingsrollen. Natürlich ist auch an diesen Tagen wieder unsere Kaffeebar mit selbstgemachten Kuchen und Torten eingerichtet.

Wir freuen uns auf Ihren Besuch bei Blasmusik im Waldprechtstal.
Ihr Musikverein Waldprechtstal

Ende der amtlichen und nichtamtlichen Mitteilungen