

GEMEINDE ANZEIGER

Nr. 48 • 113. Jahrgang • 27.11.2025

mit Amtsblatt der Gemeinde Malsch

Einzelpreis 1,10 € • Bezugspreis monatlich 4,35 €

Druck und Verlag:

Druckerei Stark GmbH • Benzstraße 24 • 76316 Malsch

Telefon 07246 922828

Telefax 07246 922879

Internet: www.druckerei-stark.de

E-Mail: anzeiger@druckerei-stark.de



Jahresausstellung des Kunstkreises Malsch



„40 Jahre Kunstkreis - das bedeutet 40 Jahre Engagement, Kreativität, Gemeinschaft und kulturelles Leben in Malsch“, sagte Bürgermeister Markus Bechler (Freie Wähler) am Freitagabend bei der Vernissage zur Jahresausstellung. Für mindestens 40 weitere Jahre wünschte er dem Verein, dass er weiterhin Ort der Inspiration, der Begegnung und der offenen Tür sei. Anlässlich des 40. Geburtstages war dies auch das Motto der diesjährigen Jahreschau der Mitglieder.

Im zweiten Obergeschoss des Rathauses sind Plakate von früheren Ausstellungen des Vereins zu sehen, etwa von Emil Wachter oder dem Malscher Künstler Fritz Laible, von dem auch zwei Werke ausgestellt sind.

Bechler erinnerte bei der Vernissage daran, dass sich eine lockere Gemeinschaft von Malscher Künstlern im Gasthaus Lamm rasch weiterentwickelt hat. Mit dem Umzug in die Gaststätte Adler, die erstmals einen eigenen Saal für Ausstellungen anbot, folgte 1985 die offizielle Vereinsgründung. Seither habe sich viel getan. So wurden die Werke später im alten Sitzungssaal des Rathauses gezeigt. Derzeit hat der Verein 370 Mitglieder, unverzichtbarer Bereich sei die Jugendarbeit unter der Leitung von Renate Eckert. Weitere Angebote, auch für Senioren, seien Busfahrten zu Ausstellungen und Museumsbesuche in der Region, etwa zum ZKM, dem Museum Frieder Burda oder dem Anselm-Kiefer-Haus.

Vorsitzender Henner Klages dankte ihm dafür, dass der Kunstkreis das Rathaus für Ausstellungen nutzen darf. „Dafür beneiden uns viele“, erklärte er. Als Grund, wieso der Verein so viele Mitglieder, auch aus der Region hat, vermutet Klages, dass es diesen beim

Kunstkreis einfach gefällt. Da am Freitag bundesweiter Tag des Vorlesens war, las er von Erich Kästner das Gedicht „Moderne Kunstaussstellung“ und von Wilhelm Busch eine gekürzte Version des bekannten „Maler Klecksel“ vor. Auch der Kunstkreis habe schon öfter Kinder und Jugendliche, wie zuletzt beim Sommerfest 2025, durch Vorlesen zum künstlerischen Gestalten inspiriert.

Dank sprach er Dennis Kleinbub und Martin Reichert, die in der Schau Fotografien auch von Malsch zeigten, sowie dem Leiter der Druckkurse Manfred Merkel, der ebenfalls ausstellt, für das Aufhängen der Werke aus.

Neben teils in den Kunstkreiskursen entstandenen Acryl-, Aquarell- und Ölbildern sind auch Werke aus Textil, wie die geometrische Arbeit „Kunstkreis“ von Gabi Weimer, zu sehen. Ständig weiterentwickeln und immer besser würden, so Klages, die Mitglieder der Gruppe TonArt, die Schalen zeigten, der Modellierkurs von Erika Kräuter und die Mitglieder vom Freien Töpfern.

Während die Kunstkreismitglieder mit der aktuellen Schau zum Ausdruck brachten, was im vergangenen Jahr geschaffen wurde, präsentierte die Musikerin Lisa Huber eigene Kompositionen aus 2025. Während die junge Ettlingerin mit Sologesang und Akustikgitarre auftrat, hat sie unter ihrem Namen auch eine eigene Band.

Zu sehen ist die abwechslungsreiche Jahresausstellung bis zum 6. März 2026 im Rathaus.

Den Rundbrief des Vereins kann man unter kunstkreis.malsch@email.de anfordern.

sf

NOTRUF TAFEL

Ärzte/Apotheken

Ärztlicher Bereitschaftsdienst (ÄBD)

- nur in dringenden Fällen -

Ärztlicher Bereitschaftsdienst

Mo bis Fr von 19 Uhr bis zum Folgetag 8 Uhr, an Sa und So sowie an den gesetzlichen Feiertagen ganztags bis um 8 Uhr des folgenden Tages. Zu erfragen über die Rettungsleitstelle unter 116117.

Neue Möglichkeit für hör- und sprachbehinderte Menschen: Nothilfe-SMS als Ergänzung zum Notfall-FAX

Für Baden-Württ. bei Notfällen: die Polizei per SMS an die 01522 1807110 sowie die Feuerwehr und der Rettungsdienst in Abhängigkeit des persönl. Netzbetreibers per SMS an die 99 0711 50667112 (Telekom + Vodafone), 329 0711 50667112 (Telefonica/O2) bzw. E-Plus 1551 0711 50 667112.

Die **Bereitschaftspraxis** in Ettlingen, Am Stadtbahnhof 8, ist geöffnet Mo - Fr 19 - 21 Uhr, Sa, So + Feiertage 10 - 14 Uhr + 15.30 - 18 Uhr. Anfragen für Sprechstunden und Hausbesuche unter Tel. 116117 (ohne Vorwahl).

Rettungsdienst und Krankentransporte:

Die Rettungsleitstelle ist jederzeit erreichbar unter der europaweit einheitlichen Notrufnummer 112.

Augenärzte Bereitschaftsdienst (Baden-Baden, Rastatt, Karlsruhe)

Patienten, die außerhalb der Sprechstundenzeiten eine augenärztliche Behandlung benötigen, können zu den nachfolgenden Dienstzeiten unter der zentralen Rufnummer 01805 19292122 den Dienst habenden Arzt erreichen: Mo, Di, Do, Fr 19 - 8 Uhr, Mi 13 - 8 Uhr, Sa/So/Feiertag: 8 - 8 Uhr

Kinderärztlicher Bereitschaftsdienst:

Ambulante Notfallbehandlung von Kindern in der Knielinger Allee 101, im Geb. der Kinderklinik mit extra Eingang!, Karlsruhe, Mi 13 bis 22 Uhr, Fr 19 bis 22 Uhr sowie Sa/ So/Feiertag 8 bis 22 Uhr, am Vorabend eines Feiertags 19 bis 22 Uhr (ohne Anmeldung).

Zahnärztlicher Bereitschaftsdienst

Einheitliche Bereitschaftsdienstnummer für Baden-Württemberg:

Patient/innen erhalten unter 0761 12012000 die Information, welche Zahnarztpraxen in ihrer unmittelbaren Umgebung zum Zeitpunkt ihres Anrufes Bereitschaftsdienst haben.

Wochenenddienst der Apotheken

- nur in dringenden Fällen -

Samstag, 29.11.2025:

Sonnen-Apotheke Ettlingen, Am Lind-scharren 4, Telefon 07243 3549680

Sonntag, 30.11.2025:

Amalien-Apotheke Ettlingen, Richard-Wagner-Straße 6, Telefon 07243 91991

Auskunft zur Bereitschaftsdienst-apotheke - auch an Wochentagen - gebührenfreie Rufnummer 0800 0022833

Tierärztlicher Bereitschaftsdienst

Falls der Haustierarzt nicht erreichbar ist

Sa./So. 29./30.11.2025:

Kleintiere: Tierarztpraxis Dr. Götz, RA-Wintersdorf, Hechtstraße 15, Tel. 07229 186858

Großtiere: Pferdekl. an der Rennbahn Iffezheim, An der Rennbahn 16, Tel. 07229 30350

Tierärztl. Kliniken sind ständig dienstbereit.

Um tel. Voranmeldung wird gebeten.

Rufbereitschaft des Veterinärämtes

Außerhalb der üblichen Dienstzeiten sowie an Wochenenden und Feiertagen ist beim Veterinäramt des Landratsamtes Karlsruhe eine Rufbereitschaft **0163 8365640** eingerichtet.

Defibrillatoren

Defibrillatoren sind an folgenden Stellen öffentlich zugänglich:

in **Malsch** im Vorraum der Sparkasse in der Adlerstr. 50; in **Sulzbach** im Anwesen Ettlinger Str. 12; im Rathaus **Waldprechtsweiler** (Zugang von der Talstraße her); in **Völkersbach** am Feuerwehrgerätehaus (Brunnenstr. 20); im **Freibad** Malsch, Hinterbach 7, (in den Wintermonaten im Rathaus Malsch); am **Bürgerhaus** Malsch, Am Hänfig 9. Gekennzeichnet sind die Standorte jeweils an der Eingangstür durch einen grünen Aufkleber (grüner Blitz in weißem Herz und weißes Kreuz). Die Bereitschaft wird über die normale **Notrufnummer 112** alarmiert.

Rettungsdienste

Notrufe

Feuerwehr-Notruf Telefon 112
Polizei-Notruf (Unfälle usw.) Telefon 110

Unfallrettung

Der Rettungswagen ist Tag und Nacht über die Rettungsstelle Telefon **112** zu erreichen.

Personenbeförderung/ Krankentransporte

Bechler Lars Tel. 07246 5333
mit Rollstuhlfahrdienst
Rollstuhl-Shuttle KA Tel. 07246 9447477
Krankentransporte Tel. 19222
BaSe Taxi-Ka GmbH Tel. 07246 9433033

Polizei

Polizeiposten Malsch Tel. 07246 1324
Polizeiviertel Ettlingen
Tel. 07243 3200-312 oder -313
Fax 07243 3200-350

Notfall-Telefone - nach Dienstschluss -

Bauhof - für Notfälle

Telefon 0152 57934236

Abwasseranlagen

Abwasserentsorgung/Kläwerk Malsch

Büro (Mo-Do 8-16 Uhr, Fr 8-13 Uhr)
Telefon 07246 707-4530

nach Dienstschluss/Störungsmeldestelle
Telefon 07246 942263

Wasserversorgung

Wasserversorgung Malsch

Büro (Mo-Do 8-16 Uhr, Fr 8-13 Uhr)
Telefon 07246 707-4530

Störungsmeldestelle Telefon 07246 941735
nach Dienstschluss/bei Rohrbrüchen

Fleischkontrolle

Frau Dr. Sucker-Swoboda, Malsch, Telefon 07246 6848, führt die Schlacht- und Fleischuntersuchung bei Haus- und gewerblichen Schlachtungen durch.

Urlaubs- und krankheitsbedingte Vertretung:
Herr Kohnert, Fleischkontrolleur
beim Landratsamt Karlsruhe,
Tel. 0163 8365674

Gasversorgung Malsch-Durmshaus GmbH

Störungsmeldestelle - Gas -
Stadtwerke Ettlingen
Telefon 07243 101-888, 07243 338-888
Zentrale in Ettlingen Tel. 07243 101-02

EnBW Regionalzentrum Nordbaden

Zentrale in Ettlingen 07243 180-0
Störungsmeldestelle - Strom
und Straßenbeleuchtung 0800 3629477

Notfalltelefone für Kinder, Jugendliche und Frauen

Deutscher Kinderschutzbund Karlsruhe
Telefon 0721 842208

Kinder- und Jugendtelefon (kostenfrei)
Telefon 0800 1110333

Frauenhaus Beratung
Telefon 0721 849047

Frauenhaus Karlsruhe
Telefon 0721 567824

Frauenhaus SKF Karlsruhe
Telefon 0721 824466

Notruf für vergewaltigte und misshandelte Frauen: Telefon 0721 859173

Beratung und Schutz für Frauen und deren Kinder bei häuslicher Gewalt
Telefon 0721 915022

Telefonseelsorge Karlsruhe

in ökumenischer Trägerschaft
Telefonseelsorge 0800 1110111
rund um die Uhr kostenfrei 0800 1110222

Marienhaus Malsch »Wohnen und Pflege im Alter«

Amtfeldstraße 19, 76316 Malsch
Telefon 07246 708-0
Internet: www.marienhaus-malsch.de
E-Mail: marienhaus.malsch@diakonie-ggmbh.de

**Hilfsdienste und
Beratungsstellen**
siehe im Anschluss an den
amtlichen Teil

Malsch aktuell

Aus dem Gemeinderat

Freibad Malsch: Saison 2025 sowie Eintrittspreise ab Saison 2026: Beratung und Beschlussfassung

Beschlossen wurde vom Gemeinderat die Erhöhung der Eintrittspreise für das Malscher Schwimmbad.

Zuvor gab es mehrere Beratungen im Gemeinderat und Verwaltungsausschuss sowie ein Gespräch zwischen dem Schwimmbadförderverein und Gemeinderat Hermann Geiger (CDU), der die Scharnierfunktion mit dem Verein ist.

Uneinig war sich der Gemeinderat über den Wegfall des bisher kostenlosen Eintritts für Inhaber des Landesfamilienpasses. Dies betrifft Familien mit mindestens drei Kindern oder Alleinerziehende.

Wie die stellvertretende Rechnungsamtsleiterin Sabrina Hitscherich ausführte, war man beim Beschluss des freien Eintritts für Inhaber des Passes davon ausgegangen, dass es rund 25 Antragsteller geben wird. Tatsächlich waren es 2025 jedoch rund 160 Badegäste, so dass der Verlust durch diese kostenlosen Eintritte rund 18.000 Euro beträgt.

Dennoch daran festhalten wollte Susanne Toball (Grüne). Aufgrund der „sozialen Verantwortung der Gemeinde“ war es für sie schwer nachvollziehbar, dass der freie Eintritt für Passinhaber aufgehoben wird. Wie Jahn Beichel (Freie Wähler) bestätigte, sei ein Schwimmbad immer ein Zuschussbetrieb. „Es kommt auf den Preis an“, schränkte Beichel ein und ging auch auf die hohen Investitionen für das Bad ein.

Für den Beibehalt der freien Eintrittsregelung für Familienpassinhaber stimmten hingegen Thomas Schick und Dagmar Giese (beide SPD) sowie Yvonne Kubaile (Freie Wähler).

Während die Grünen auch gegen die weiteren Preiserhöhungen waren, da diese, so Toball, ein zu großer Sprung seien, stimmte die SPD allein gegen die Einführung einer ermäßigten Jahreskarte für Einzelpersonen mit Kindern für 120 Euro. Als Grund gab Schick an, dass dies kein Ersatz für den Wegfall der Vergünstigungen durch den Familienpass sein könne. Da man das Geld gut gebrauchen könne, stimmte die Fraktion auch gegen den Beibehalt des ermäßigten Vorverkaufs für Jahreskarten.

Dieser findet künftig vom 9. Januar bis Ende Februar statt und bringt eine Vergünstigung von fünf Euro je Jahreskarte. Vorteil sei, so Hitscherich, dass die Gemeinde das Eintrittsgeld früher erhält.

Grund für die Erhöhung der Preise sei ein jährliches Defizit im Freibad von zuletzt 750.000 Euro.

Einstimmig beschlossen wurde, dass Menschen mit hundertprozentiger verminderter Erwerbsfähigkeit sowie Kinder bis einschließlich fünf Jahre freien Eintritt in das Bad erhalten. sf

Vergabe für die Beschaffung eines Rüstwagens für die Freiwillige Feuerwehr Malsch: Beratung und Beschlussfassung

Lob sprach der Kommandant der Freiwilligen Feuerwehr Malsch, Thomas Schmid, für die unkomplizierte Zusammenarbeit mit der Gemeindeverwaltung bei der Anschaffung eines neuen Rüstwagens aus. Ebenso wie Bürgermeister Markus Bechler (Freie Wähler) dankten auch die Vertreter der Fraktionen der Wehr für ihre ehrenamtlichen Einsätze und wünschten stets eine gesunde Rückkehr davon. Zudem stand für die Sprecher außer Frage, dass die Ersatzbeschaffung des in die Jahre gekommenen Rüstwagens, der für technische Hilfeleistung eingesetzt wird, notwendig ist.

Der Preis liegt mit rund 996.000 Euro nunmehr knapp unter einer Million Euro. Mit der Vergabe von drei Losen beschlossen die Gemeinderäte einstimmig auch eine überplanmäßige Ausgabe in Höhe von 196.000 Euro. 65.000 Euro davon werden über eine Zuwendung des Landkreises gedeckt. sf

„Konzert der Generationen“ des MV Malsch

„Kein anderes Hobby schafft es, verschiedene Generationen in einer Gruppierung gleichzeitig zu vereinen und auch zu begeistern, wie die Blasmusik“, erklärte Vorsitzender Matthias Hitscherich beim Herbstkonzert des Musikverein Malsch.

Unter dem Motto „Konzert der Generationen“ präsentierte der Verein eine musikalische Reise von den 1950er bis 2000er Jahren.



Wie andere Vereine in der Region hat der Musikverein Malsch daher vor rund einem Jahr eine Bläserklasse gebildet. In ihr lernen Menschen ab 18 Jahren, ein Blasinstrument zu spielen. „Wenn wir sechs Menschen finden, die dazu Lust haben, machen wir es“, hatte Vorsitzender Matthias Hitscherich laut den Moderatoren Simone Schnepf und Sebastian Sukoup beim Herbstkonzert gesagt, als die Idee aufgekommen war. Mittlerweile hat die Bläserklasse 12 Mitglieder. Ein Teil hat zuvor noch nie ein Instrument gespielt, andere stiegen nach längerer Pause wieder ein.

Ihren ersten Auftritt hatte die neue Gruppe am Samstag beim Jahreskonzert m Bürgerhaus. Unter dem Dirigat von Sascha Reinacher spielten sie die bekannte Melodie „Mein Hut der hat drei Ecken“ aus dem Werk „Karneval von Venedig“ und „La Chucaracha“.

Gut gefiel der Auftritt Besucher Christoph Fey aus Rastatt. „Wenn die wirklich nur ein Jahr geübt haben, ist das schon toll“, sagte er. Seinem Schwager Arthur Diehl aus Malsch, dessen 13-jähriger Sohn Simon zum ersten Mal bei einem Herbstkonzert des Vereins auftrat, gefiel vor allem auch die lustige Moderation des von Urban Pfaff dirigierten Jugendorchesters und der Bläserklasse durch Jugendleiterin Schnepf und dem Manager der Bläserklasse Sukoup. In der gemeinsamen Zugabe unterhielten die beiden Gruppen mit dem schwungvollen Titel „Hang On Sloopy“.

Im weiteren Teil, der von Hitscherich und Bianca Roll ebenfalls kurzweilig und humorvoll moderiert wurde, trat das große Blasorchester unter Leitung von Urban Pfaff auf. In dem „etwas anderen Konzert“ führte der Dirigent die rund 300 Besucher durch die Musikgeschichte von den 1950er bis zu den 2000er Jahren. Dahin blickten die beiden Moderatoren anhand von Fotos der Orchestermitglieder und musikalischen Ereignissen zurück.

Auf der Bühne hatte das Dekoteam zu den Jahrzehnten passende Gegenstände wie eine Frau im Tupfenkleid und ein Elvis-Porträt für die 1950er Jahre oder einen Zauberwürfel und Kassettengeräte für die 1980er Jahre aufgebaut. Aus den 1960er Jahren spielte das Orchester die altdeutsche Polka-Hitparade mit bekannten Titeln. Vorgetragen wurde auch der Marsch Allgäuland und ein Medley mit Stücken von Elvis Presley.

„Jetzt kommen die Brocken“, sagte Pfaff zu den noch anspruchsvolleren Stücken nach der Pause. Dazu gehörte ein Medley von Queen-Titeln, zu dem die Besucher mitkatschten und das zur Höchststufe der Blasmusik gehört. Weitere Titel waren im zweiten Teil „The Greatest Showman“, „Superhits Of The 90's“ und „Cold-play On Stage“.

Zur gemeinsamen Zugabe „Freude schöner Götterfunken“ mit allen drei Formationen standen fast 60 Musiker im Alter von neun bis über 70 Jahren auf der Bühne. Als zweite Zugabe spielten sie noch einmal gemeinsam „Hang On Sloopy“. sf

Amtsblatt

Nr. 48 Donnerstag, 27.11.2025**Herausgeber:**Gemeinde 76316 Malsch • Tel. 07246 707-0 • Fax 707-420
E-Mail: markus.bechler@malsch.de • Internet: www.malsch.de**Verantwortlich für den amtlichen Teil:**

Bürgermeister Markus Bechler oder Vertreter im Amt

Verlag:

Druckerei Stark GmbH • Benzstraße 24 • 76316 Malsch

**Rathaus****Öffnungszeiten des Rathauses Malsch**Sie erreichen das Rathaus Malsch unter Telefon 07246 707-0
Fax 07246 707-420 und E-Mail: info@malsch.de.**Sprechstunden**

Gemeindeverwaltung	Mo.-Mi.	8.00-12.00 Uhr
Telefon 707-0	Do.	7.30-12.30 Uhr
	Do.	15.00-18.00 Uhr
	Fr.	8.00-12.00 Uhr

Unsere Glückwünsche

Die Gemeinde gratuliert allen genannten und ungenannten Mitbürgerinnen und Mitbürgern zum Geburtstag sowie anstehenden Ehejubiläen und wünscht ihnen Glück, Gesundheit und einen frohen Lebensabend.

MALSCH04.12.2025 Frau Barbara Selkmann
zur Vollendung ihres 85. Lebensjahres**Goldene Hochzeit:**

28.11.2025 Eheleute Gertrud und Hermann Zwick

Jetzt Neuigkeiten aus der Gemeinde Malsch direkt aufs Mobiltelefon!

Ab sofort können Sie unseren neuen WhatsApp-Kanal abonnieren und so von Neuigkeiten aus unserer Gemeinde sofort per Whats App profitieren. Einfach QR-Code scannen, anmelden und Infos aus erster Hand erhalten!

**Bürgermeister**

Einladung zur Bürgersprechstunde
mit Bürgermeister Markus Bechler

Dienstag, den 16.12.2025
14:30 - 16:00 Uhr
Rathaus Malsch

Terminbuchung via QR-Code
oder www.malsch.de

07246/707 218

Zentrale Dienste und Bildung**Standesamt****Wir bitten um Beachtung!**Das Standesamt Malsch **bleibt am Mittwoch, den 03.12.2025** wegen einer Fortbildung geschlossen.**Alters- und Ehejubiläen**Wie bekannt, erfahren unsere Altersjubilare, fortlaufend **ab dem 80. Lebensjahr** sowie bei **Ehejubiläen** von der Gemeinde Glückwünsche. **Bei den runden und halbrunden Geburtstagen (ab 80 Jahren) sowie den Ehejubiläen (ab Goldener Hochzeit) findet zusätzlich ein Besuch des Bürgermeisters bzw. seines Vertreters statt.**

Aufgrund des Bundesmeldegesetzes dürfen bei Altersjubiläen ab dem 80. Lebensjahr die runden und halbrunden Geburtstage (also 80., 85., 90., 95. Geburtstag), ab 100 Jahren jährlich, sowie die Ehejubiläen ohne Angabe des Geburtsnamens, von uns im Gemeinde-Anzeiger und in den Tagesmedien veröffentlicht werden.

Wird die Veröffentlichung von den Jubilaren **NICHT** gewünscht, bitten wir um Rückgabe des ausgefüllten und unterschriebenen Abschnittes, **spätestens 4 Wochen vor dem besagten Ereignis**. Die Rückmeldung kann auch per **Fax (Nr. 07246 707-429)** oder per E-Mail: sabine.boehnert@malsch.de vorgenommen werden. Bei Fragen können Sie sich gerne im Rathaus an Sabine Böhnert, Tel. 07246 707-117 wenden. Sollte keine Rückmeldung erfolgen, gehen wir davon aus, dass eine Veröffentlichung mit Name und Alter bzw. Ehejubiläum, sowie ein Besuch des Bürgermeisters gewünscht werden.Gemeinde Malsch
Sabine Böhnert
Hauptstr. 71
76316 Malsch☐ Ich wünsche KEINE Veröffentlichung im Gemeinde-Anzeiger und den sonstigen Tagesmedien.

Besuch des Bürgermeisters erwünscht:

☐ ja ☐ nein

Name _____

Adresse _____

Datum _____ Unterschrift _____

Tel.-Nr.: _____

Ehejubiläum im Jahr 2025. - standesamtl. Trauung _____

Altersjubilär ab 80. Lebensjahr - Geburtsdatum _____

Stellenausschreibungen

- **Betreuungskraft (m/w/d) für die Johann-Peter-Hebel-Schule**
- **Freiwillige im Sozialen Jahr (m/w/d)**
- **Erzieher bzw. pädagogische Fachkräfte (m/w/d) in Teilzeit (19,5 Std.) gem. § 7 KiTAG BW für unseren Kindergarten Zauberswald**
- **Fachangestellte für Bäderbetriebe (m/w/d)**



Nähere Informationen finden Sie unter:
www.malsch.de

Bildung und Betreuung

Kindertagesstätten

Kindergarten

Zauberswald

Waldprechtsweiler

Graf Albrecht Str. 46a, 76316 Malsch
Fon: 07246 707-4990, Fax: 07246 707-4990,
eMail: kigawaldprechtsweiler@malsch.de

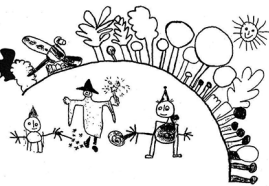

Lichterfest 2025 im Kindergarten Zauberswald Waldprechtsweiler

Auch in diesem Jahr verwandelte sich der Kindergarten Zauberswald wieder in ein Meer aus Lichtern. Das traditionelle Lichterfest 2025 bot für Kinder, Eltern und Gäste viele schöne Momente.

Bereits am Vormittag freuten sich die Kinder über eine besondere Martinsüberraschung: Eine leckere Martinsbrezel, gestiftet vom Ortsvorsteher Dirk Neumaier, wurde gemeinsam geteilt. Sie erinnerte an die gute Tat des heiligen St. Martin und daran, wie schön es ist, miteinander zu teilen. Im Garten konnten die Kinder wie in den vergangenen Jahren ein echtes Pferd bestaunen und das liebevoll organisierte St.-Martins-Schauspiel von Birgit Siedler erleben.



Am späten Nachmittag trafen sich Erzieherinnen, Kinder, Eltern, Verwandte und Freunde an der St.-Michaels-Kirche zu einem kurzen Gottesdienst. Dieser wurde von Eveline Rothas-Muck gestaltet und von einem Vorspiel der „schlauhen Füchse“ sowie der musikalischen Begleitung durch Isabel Werner und Maria Meicher umrahmt.

Im Anschluss zog der traditionelle Laternenumzug durch Waldprechtsweiler unterstützt von der Freiwilligen Feuerwehr, die für Sicherheit und gesperrte Straßen sorgte. Im Kindergarten angekommen, versammelten sich alle rund um das knisternde Lagerfeuer, um gemeinsam zu singen. Maria Meicher begleitete die fröhliche Runde mit Gitarre und Gesang und sorgte so für eine besonders wohlige Stimmung.

Mit vielen schönen Eindrücken und einem Lächeln im Gesicht ging ein erlebnisreicher Tag für die Kinder langsam zu Ende.

Dank des großen Engagements zahlreicher Eltern gab es heiße und kalte Getränke, Brezeln, Brötchen und Wiener Würstchen. Auch ein Kuchenbuffet wurde angeboten, das bei allen Gästen großen Anklang fand.

Zum Abschluss bedankte sich der Elternbeirat herzlich bei allen Mitwirkenden, insbesondere bei den Erzieherinnen, den engagierten Eltern, Birgit Siedler, Eveline Rothas-Muck, Isabel Werner, Maria Meicher, Dirk Neumaier sowie der Freiwilligen Feuerwehr Waldprechtsweiler für ihren Einsatz und ihr Engagement, das dieses stimmungsvolle Fest möglich gemacht hat.

Der Elternbeirat

Bürgerservice und Ordnung

Melde- und Passwesen

Abholung von Reisepässen und Personalausweisen

Alle bis zum **10.11.2025** beantragten Reisepässe und bis zum **10.11.2025** beantragten Personalausweise sind eingetroffen und können im Einwohnermeldeamt Malsch, Zimmer 103 oder in der jeweiligen Ortsverwaltung abgeholt werden.

Bitte bei der Abholung die alten Ausweise mitbringen.

Sicherheit und Ordnung

Bearbeitung Anträge Ordnungsamt - Wir bitten um Beachtung!

Anträge sind beim Ordnungsamt mit einer Vorlaufzeit von mindestens 10 Arbeitstagen einzureichen. Sollten Anträge verspätet eingereicht werden, kann dies zu einer kostenpflichtigen Ablehnung führen. Hintergrund ist, dass Anträge sachlich sowie rechtlich geprüft werden müssen. Oftmals müssen auch weitere Fachämter angehört werden.

Anträge gelten als zugeworfen, wenn sie dem Ordnungsamt physisch vorliegen. Eine kurze interne Postlaufzeit muss hier ebenso berücksichtigt werden!

Vielen Dank für Ihr Verständnis.

Verkehrsrechtliche Anordnungen in den Ortsteilen Sulzbach, Völkersbach, Waldprechtsweiler finden Sie unter den Ortsteilen.

Wir bitten um Beachtung!

Aufgrund der Straßenweihnacht der IG Malsch wird am **04.12., 11.12. sowie 18.12.2025 jeweils von 15.00 Uhr bis 0.00 Uhr** die Hauptstraße nach der Einmündung Lindenstraße bis zur Hauptstraße 2 (Höhe NKD) voll gesperrt.

Wir wünschen eine schöne Vorweihnachtszeit und viel Freude auf der Malscher Straßenweihnacht!

Friedhofswesen

Bei Todesfällen - Festlegung der Bestattungszeit und Auswahl der Grabplätze

Frau Heck, Telefon 07246 707-108

E-Mail: friedhofsverwaltung@malsch.de

Sprechzeiten der Friedhofsverwaltung:

Montag bis Freitag	von 08.00 - 12.00 Uhr
Donnerstag	von 15.00 - 18.00 Uhr

Winterdienst auf den Friedhöfen

Die Friedhofsverwaltung weist darauf hin, dass für den Streu- und Räumdienst auf den Friedhöfen in Malsch und den Ortsteilen folgende Regelungen gelten:

Friedhof Malsch

Bei Schneefall und Glätte werden die Hauptwege geräumt.

An Tagen, an denen eine Beerdigung oder Trauerfeier stattfindet, werden zusätzlich die Wege von der Aussegnungshalle bis zur Grabstätte geräumt.

Friedhöfe in Sulzbach, Völkersbach und Waldprechtsweier

Hier erfolgt der Winterdienst nur in besonderen Fällen:

An Tagen mit Beerdigungen oder Trauerfeiern werden die Wege von der Aussegnungshalle bis zur Grabstätte geräumt. An allen anderen Tagen findet keine Räumung oder Streuung statt.

Sicherheit hat Vorrang

Bitte beachten Sie, dass kein allgemeiner Winterdienst auf den Friedhöfen erfolgt.

Gerichtsurteile und kommunalrechtliche Regelungen sehen keine Verpflichtung vor, Friedhofswege regelmäßig zu räumen oder zu streuen. Die Friedhofsverwaltung bittet daher alle Besucherinnen und Besucher, besonders bei Schnee und Glätte vorsichtig zu sein und selbst zu prüfen, ob ein Friedhofsbesuch an Tagen mit erhöhter Rutschgefahr unbedingt notwendig ist. Aus Sicherheitsgründen wird empfohlen, geplante Besuche bei extremen Witterungsverhältnissen möglichst zu verschieben.

Vielen Dank für Ihr Verständnis.

Baustellen in Malsch und Ortsteilen

Aktuelle Infos zu Baustellen in Malsch und den Ortsteilen finden Sie auch auf unserer Homepage www.malsch.de Rubrik Aktuelles/Baustellen GIS

Glasfaserausbau - halbseitige Sperrung Fahrbahn und Gehwege, Halteverbotszonen

Betroffene Straßen vom 31.10.2025 bis 10.01.2026:

Ettlinger Straße, Fliederstraße, Wiesenstraße, Scheuerbergstraße

Betroffene Straßen vom 03.11.2025 bis 28.02.2026:

Bahnhofstraße, Fischweier, Hans-Thoma-Straße, Binsengeweg

Betroffene Straßen vom 10.11.2025 bis 28.02.2026:

Bahnhofstraße, Fritz-Erler-Straße, Anton-Böhe-Straße, Albert-Schweitzer-Straße

Betroffene Straßen vom 03.12.2025 bis 28.02.2026:

Am Hänfig, Steinleswiesen

Betroffene Straßen vom 18.11.2025 bis 28.02.2026:

Brückenwiesenweg, Sézanner Straße

Betroffene Straßen vom 25.11.2025 bis 28.02.2026:

Johann-Maier-Straße, Elsa-Brandström-Straße

- Adolf-Bechler-Straße 15, 09.10.2025-31.03.2026, Vollsperrung Fahrbahn und Gehweg (Hausbau)
- Benzstraße 13 bis Boschstraße 15a, 10.11.-28.11.2025, Vollsperrung Gehweg (Grabarbeiten)
- Daimlerstraße 35, 24.11.-03.12.2025, Vollsperrung Gehweg (Arbeiten a.d. Telekommunikation)
- Friedhof Völkersbach (Zufahrt u. Feldweg), 11.11.2025-01.02.2026, Vollsperrung Fahrbahn (Bau Trafostation)
- Grüne Gärtel 19, 10.11.-19.12.2025, halbseitige Sperrung Fahrbahn (Ausbesserungsarbeiten)
- Im Neufeld 30, 27.11.-29.11.2025, Vollsperrung Fahrbahn u. Gehweg (Kranarbeiten)
- Jagdrain 21 bis Ende, 20.11.-12.12.2025 (je von 8.00-16.00 Uhr), halbseitige Sperrung Fahrbahn (Grabarbeiten)
- Mozartstraße 7, 20.11.-22.12.2025, halbseitige Sperrung Fahrbahn (Arbeiten a.d. Wasserversorgung)
- Ostendstraße 3, 20.11.-22.12.2025, halbseitige Sperrung Fahrbahn (Arbeiten a.d. Wasserversorgung)
- Stephanstraße/Benzstraße, 18.11.-01.12.2025, Vollsperrung Gehweg (Ausbesserungsarbeiten)
- Talstraße 3, K3582, 29.07.-15.12.2025, halbseitige Sperrung Fahrbahn (Sanierung)
- Waldstraße 17, 24.11.-01.12.2025, halbseitige Sperrung Fahrbahn, Sperrung Gehweg
- B 3 zwischen Neumalsch und Ettlingen-Bruchhausen, 24.11.-28.11.2025, Kabelverlegung Breitband

Fundbüro

Gefunden wurden

- Herrenuhr silber mit Metallarmband
- Loop-Schal blau-schwarz
- In-Ear-Kopfhörer Ladecase schwarz mit 1 Kopfhörer (liegendeblieben im Stadtmobil)

Soziales und Integration/ Gesundheitswesen



EUTB®
Ergänzende unabhängige
Teilhabeberatung



**Paritätische
Sozialdienste**

Ergänzende Unabhängige Teilhabeberatung (EUTB) der Paritätischen Sozialdienste Karlsruhe nach § 32 SGB IX

Menschen mit Behinderungen oder von Behinderung bedrohte Menschen (körperlich, geistig, psychisch) sowie deren Angehörige oder sonstige Bezugspersonen können sich kostenfrei mit Fragen zu Themen wie z.B. finanzielle Sicherung, Umgang mit Behörden, Freizeit, Mobilität, Pflege, Hilfsmittel, Wohnen, Bildung, Arbeit, Ermittlung des individuellen Hilfebedarfs (BEI-BW) und vielem mehr beraten lassen.

Unsere Sprechzeiten für den Landkreis Karlsruhe:

- 1. und 3. Montag** im Monat von 12.30 Uhr bis 15.00 Uhr vor Ort
- 2. und 4. Montag** im Monat nach Vereinbarung

Sie finden uns in den Räumen des Pflegestützpunktes Ettlingen im **Begegnungszentrum**, Klostersgasse 1, 76275 Ettlingen

Paritätische Sozialdienste Karlsruhe gGmbH,
Telefon 0721 91230-66, Fax 0721 91230-52.

Gefördert durch:



Bundesministerium
für Arbeit und Soziales

Unsere Beraterinnen:

Frau Axtmann
E-Mail: axtmann.lkr-ka@paritaet-ka.de

Frau Krziwania-Heilig
E-Mail: krziwania-heilig.lkr-ka@paritaet-ka.de

aufgrund eines Beschlusses
des Deutschen Bundestages

Senioren



Einladung zum vorweihnachtlichen Seniorenachmittag der Gemeinde

Die Gemeinde Malsch lädt alle Seniorinnen und Senioren zum vorweihnachtlichen Seniorenachmittag zu Kaffee und Kuchen, erfrischenden alkoholfreien Getränken, verbunden mit einem abwechslungsreichen Programm ein. Alle alkoholischen Getränke sind von jedem Gast selbst zu bezahlen. Freuen Sie sich gemeinsam mit Bürgermeister Markus Bechler auf einen unterhaltsamen Nachmittag und stimmen Sie sich auf die Adventszeit ein.

Sonntag, 30. November 2025
14.00 Uhr im Bürgerhaus, großer Saal

Bei den Aufführungen wirken mit: **der Musikverein aus Völkersbach, der Gesangsverein „Freundschaft-Konkordia“, die Tanzmäuse vom Jugendzentrum Villa Federbach sowie die Tanzgruppe der GroKaGe Malsch.** Weiterhin wird **Puppenspieler „Schnurstrax“** Sie mit seinen künstlerischen Fähigkeiten verzaubern. Moderator Heribert Reiter aus Malsch wird Sie durch abwechslungsreiche Programm führen und für schöne Momente sorgen.

Ein Fahrdienst durch das Busunternehmen WERNER ist organisiert. Die Kosten hierfür übernimmt die Gemeinde.

Abfahrtszeiten:

12.40 Uhr	Waldprechtsweier Bushaltestelle
12.50 Uhr	Völkersbach Brunnen
13.00 Uhr	Rathaus Malsch
13.10 Uhr	Marienhaus Malsch
13.20 Uhr	Sulzbach Bushaltestelle
13.30 Uhr	Seniorenresidenz Schillingerring

Bitte beachten:

Aus organisatorischen Gründen sind Anmeldungen für den Fahrdienst erforderlich. Die einzelnen Haltestellen werden nur bei Bedarf angefahren.

Anmeldungen für den Fahrdienst sind bei Sabrina Heinrich, Telefon 707-107, möglich.



©Stockphoto.com/
Gemeinde Malsch

„Smartphone Sprechstunde für Seniorinnen und Senioren“ im Rathaus

am Mittwoch, dem 03.12.2025 von 10 bis 11 Uhr

Im Hinblick auf die voranschreitende Digitalisierung bietet der Seniorenrat Malsch folgende Unterstützungsmöglichkeit an:

„Smartphone Sprechstunde für Seniorinnen und Senioren“

Hierbei handelt es sich um ein kostenloses Angebot in den Räumlichkeiten vom Rathaus, das **jeden 1. Mittwoch im Monat von 10 bis 11 Uhr im Trausaal vom Rathaus Malsch (Raum 102)** stattfindet (barrierefreier Zugang).

Es wird im direkten Gespräch auf die jeweiligen Fragen und Problemstellungen der einzelnen Personen eingegangen und Abläufe am eigenen Smartphone demonstriert. Als „Profis“ dienen die Auszubildenden der Gemeinde Malsch, die die monatlichen Termine bedienen. Die jungen Menschen sind bestens qualifiziert und kennen sich soweit mit dem Smartphone aus, dass sie die Fragen der Seniorinnen und Senioren bestens beantworten können.

Die Smartphone Sprechstunde findet ohne Terminvergabe statt, also kommen Sie gerne mit Ihren Smartphone Problemen vorbei. Der Seniorenrat Malsch und die Auszubildenden vom Rathaus freuen sich auf Sie!

Den Senioren in Malsch wird viel geboten - leider sind die Angebote nicht allen Senioren bekannt

Die Gemeinde Malsch hat eine Vielzahl an unterschiedlichen Vereinen und Institutionen, die viele Freizeitbeschäftigungen anbieten. Diese Angebote beziehen sich auf den Bereich Sport, Literatur Kultur, Musik und vieles mehr. Speziell für Seniorinnen und Senioren sind viele Angebote in der Gemeinde vorhanden, die aber nicht allen Bürgerinnen und Bürgern bekannt sind.

Der Seniorenrat Malsch möchte hier Abhilfe schaffen und eine Sammlung der Angebote in den Bereichen Sport, Kultur, Musik, Gesellschaft erstellen. Es sollen alle Freizeitangebote für Senioren gesammelt und auf der Homepage vom Seniorenrat Malsch sowie in der örtlichen Presse veröffentlicht werden.

Hierzu brauchen wir Hilfe und Unterstützung der örtlichen Vereine und Institutionen: **Bitte melden Sie uns Ihre Angebote speziell für Senioren, wenn Sie die Veröffentlichung wünschen.**

Entweder per E-Mail, per Telefon oder über das Kontaktformular auf unsere Homepage.

Wir benötigen folgenden Angaben: Name des Anbieters, Angebot, Datum und Uhrzeit, Ansprechpartner, Kosten.

Bei Fragen steht der Seniorenrat jederzeit gerne zur Verfügung.

Ihr Seniorenrat Malsch

Telefon: 07246 707-399

E-Mail: Seniorenratmalsch@gmail.com

www.seniorenrat-malsch.de

Im Rahmen der kommunalen Gesundheitsförderung wirbt die Gemeinde für:

Machen Sie mit! Bleiben Sie fit! „Bewegte Apotheke Malsch“

Wir starten jeden Donnerstag bei jedem Wetter zum begleiteten einstündigen Spaziergang. Das Angebot richtet sich an ältere Menschen, die sich bisher eher wenig bewegt haben. Zusammen mit Gleichgesinnten fällt es leichter, sich zu motivieren.

Die gemeinsame Bewegung an der frischen Luft macht Spaß und hält fit für die Aufgaben des Alltags. Bei Regen steht uns das Foyer vom Bürgerhaus zur Verfügung. Wenn auch Sie fit bleiben möchten und Lust auf einen etwa einstündigen, begleiteten Spaziergang mit aktivierenden Übungen haben, freuen wir uns, Sie am wöchentlich wechselnden Treffpunkt begrüßen zu dürfen.

04.12.2025	Marien Apotheke	9.30 - 10.30 Uhr
11.12.2025	Schönberger Apotheke	9.30 - 10.30 Uhr
18.12.2025	Marien Apotheke	9.30 - 10.30 Uhr

Winterpause

Das Projekt ist eine Initiative der **“AG Gesund älter werden”** der Kommunalen Gesundheitskonferenz für den Landkreis Karlsruhe, unterstützt aus Mitteln der gesetzlichen Pflegeversicherung. Weitere Kooperationspartner sind:

Marien-Apotheke Malsch, Schönberger Apotheke Malsch
Machen Sie mit und bleiben Sie fit!



Sprechtag des Pflegestützpunkts

im Malscher Rathaus am Montag, den 1.12.2025

Kostenlose Beratung rund um das Thema Pflege (keine Terminvereinbarung notwendig!)



Die Pflegestützpunkte im Landkreis Karlsruhe beraten kostenlos und neutral zu allen Themen rund um Alter und Pflege. Am **Montag, den 1.12.2025 wird Frau Sarah Kekat vom Pflegestützpunkt** am Standort Ettlingen wieder nach Malsch kommen und dort vormittags im Rathaus von 9.00 bis 12.00 Uhr Beratung anbieten. Sie bekommen Informationen zu sämtlichen Angeboten im Versorgungsgebiet, Auskünfte über gesetzliche und kommunale Leistungen im Bereich Pflege und häusliche Versorgung sowie Material zu aktuellen Themen.

Die Unterstützungsangebote im südlichen Landkreis sind vielfältig und der Pflegestützpunkt hilft bei der Auswahl für Sie passender Angebote. Der Pflegestützpunkt möchte Betroffene und Angehörige



riges dazu ermutigen, sich frühzeitig zu informieren. Schon bevor Pflegebedürftigkeit eintritt, ist es sinnvoll, sich beraten zu lassen, etwa zu Themen wie Vorsorgevollmacht und Leistungen der Pflegeversicherung. Kommen einfach vorbei, Sie benötigen keinen Termin. Auf Wunsch können natürlich auch individuelle Termine oder Hausbesuche vereinbart werden.

Der Pflegestützpunkt Landkreis Karlsruhe, Standort Ettlingen, steht Ratsuchenden in der Zwischenzeit aber auch im **Hauptbüro im Begegnungszentrum Ettlingen**, Klostergasse 1 zu folgenden Zeiten zur Verfügung:

Montag - Donnerstag	9.00 - 12.00 Uhr
Dienstag	13.30 - 16.00 Uhr
Donnerstag	13.30 - 18.00 Uhr
Freitag	9.00 - 13.00 Uhr

Tel. 0721 936 71240 oder mobil 0160 70 77 566

E-Mail: pflegestuetzpunkt.ettlingen@landratsamt-karlsruhe.de

Internet: <http://www.landratsamt-karlsruhe.de>

ORTSTEIL SULZBACH

Öffnungszeiten der Ortsverwaltung

Telefon 07246 707-4600 – Telefax 07246 707-4609

Sprechstunden:

Dienstag	von 15.00 bis 18.00 Uhr
Donnerstag	von 08.00 bis 11.00 Uhr

Telefon 07246 707-4600

E-Mail: sulzbach@malsch.de

Sprechstunde des Ortsvorstehers

Dienstag	von 17.00 bis 18.00 Uhr
----------	-------------------------

Grünabfallplatz Sulzbach

Öffnungszeiten November:

Dienstag und Freitag, 16.00 bis 17.00 Uhr
Samstag, 10.00 bis 16.00 Uhr

Öffnungszeiten Dezember:

1. und 3. Samstag je 14.30 bis 15.30 Uhr

Einladung zur Sitzung des Ortschaftsrates Sulzbach

am **Montag, 1.12.2025 um 18.30 Uhr** im Foyer der Freihofhalle.

Tagesordnung öffentlicher Teil:

1. Austausch/Beschaffung von Sitzgelegenheiten in Sulzbach
- Beratung und Beschlussfassung
2. Bewegungsgeräte
- Beratung und Beschlussfassung
3. Lagerraum Kelterstraße 8
- Information
4. Fahrradreparaturstation
- Information
5. Sitzungstermine Ortschaftsrat Sulzbach 2026
6. Bekanntgaben des Ortsvorstehers
7. Anfragen des Ortschaftsrates
8. Einwohnerfragestunde

Wir bitten um Beachtung!

Aufgrund des Weihnachtsmarkts des Förderverein FV Sulzbach wird am **06.12.2025 zwischen 12.00 und 23.00 Uhr** auf dem Rathausplatz bis Kreuzung Bergstraße/Ettlinger Straße/Kelterstraße die Fahrbahn und der Gehweg voll gesperrt sowie auf dem Parkplatz eine Halteverbotszone eingerichtet!

ORTSTEIL VÖLKERSBACH

Öffnungszeiten der Ortsverwaltung

Telefon 07246 707-4800 – Telefax 07246 707-4809

Telefonische Terminvergabe:

Telefon 07246 707-4800, E-Mail: voelkersbach@malsch.de

Sprechstunden:

Montag	08.00 - 11.30 Uhr
Dienstag	16.00 - 18.00 Uhr
Donnerstag	15.00 - 18.00 Uhr
Freitag	08.00 - 11.30 Uhr

Sprechstunde der Ortsvorsteherin

Donnerstag	16.00 - 18.00 Uhr
------------	-------------------

nur nach vorheriger telefonischer Terminvereinbarung

Sprechstunde Ortsvorsteherin mit Bürgermeister

Am **Donnerstag, den 27.11.2025** findet die nächste Sprechstunde mit Bürgermeister Markus Bechler von **17.00 bis 18.00 Uhr** in der Ortsverwaltung Völkersbach statt.

Anmeldung zur Sprechstunde unter Tel. 07246 707-4800 oder per E-Mail: voelkersbach@malsch.de.

Hinweis zur Schließung der Ortsverwaltung

Die Ortsverwaltung bleibt am **27.11. und 28.11.2025** geschlossen. In dringenden Fällen wenden Sie sich bitte direkt an die Gemeindeverwaltung Malsch, Tel. 07246 707-0.

Vielen Dank für Ihr Verständnis.

Wir bitten um Beachtung!

Aufgrund des Stellsens eines Christbaums wird am **28.11.2025 von 17.00 bis 19.00 Uhr** die Fahrbahn zwischen der Brunnenstraße 20 und der Einmündung Schwarzwaldhochstraße voll gesperrt sowie ein Halteverbot eingerichtet!

Grünabfallplatz Völkersbach

November:

Dienstag, Mittwoch, Freitag	15.00 bis 17.00 Uhr
Samstag	10.30 bis 16.30 Uhr

Dezember - Februar:

Samstag	10.30 bis 13.00 Uhr
---------	---------------------

Donnerstags bleibt der Grüngutplatz geschlossen!

Einladung zur Sitzung des Ortschaftsrates Völkersbach

am **Montag, den 01.12.2025 um 18.30 Uhr** im Klosterhof Völkersbach.

Tagesordnung öffentlicher Teil:

1. Rückblick 2025 / Ausblick 2026
2. Bauanträge
3. Berichte der Arbeitsgruppen
4. Entwicklung der kirchlichen Gebäude (Kirche, Pfarrhaus)
5. Bekanntgaben
6. Anfragen der Ortschaftsräte
7. Einwohnerfragestunde

Wir bitten um Beachtung!

Aufgrund diverser Veranstaltungen der Klosther-Hexen Völkersbach kommt es im Zeitraum vom **05.12.2024 bis 21.02.2026** auf dem gesamten Parkplatz zwischen dem Rathaus und der Kirche St. Georg (St.-Georg-Straße) zur Einrichtung eines Halteverbots.

MobileSeniorenVöba

Stand 14.10.2025

Völkersbacher Vereine bieten Aktivitäten, nicht nur für Senioren. Alle Telefonnummern unter der Vorwahl 07204.

DRK Völkersbach:

Ausbildung, Donnerstag 20.00 Uhr, Teilnahme auch ohne med. Vorkenntnisse. Weitere Infos unter Tel. 947001

SV Völkersbach, Boulefreunde:

Montag, 14.00 Uhr, Boule und Bewegungsübungen, SVV-Clubgelände Am Wasen, weitere Infos unter Tel. 207 9955

SV Völkersbach, Damenriege:

Dienstag, 18.45 Uhr Sporthalle Mahlbergschule, weitere Infos unter Tel. 8603

SV Völkersbach, Tischtennis:

Dienstag 20.00 Uhr, Sporthalle der Mahlbergschule, weitere Infos unter Tel. 1291

Völkersbacher Lerchen:

Jeweils 4. Montag, 19.00 Uhr, Volkslieder mit Heiko Wipfler, im Pfarrsaal St. Georg, Info unter Tel. 8259

SV Völkersbach:

Mittwoch, 8.00 bis 9.00 Uhr (März bis Oktober)
Barfußlaufen auf taufrischem Rasen im Wasenstadion, weitere Infos unter Tel. 8251.

Gesangverein Freundschaft:

Mittwoch, Chorpribe im Klosterhof, 19.15 Uhr Männer-Chor, 20.15 Uhr Mahlberg-Chor, weitere Infos unter Tel. 01522 8603569

Forum älterwerden:

Jeweils erster Donnerstag, 15.00 Uhr (in der Winterzeit um 14.00 Uhr), Senioren-Nachmittag im Pfarrsaal, weitere Infos unter Tel. 8240

Heimatverein Völkersbach:

Letzter Dienstag im Monat, 9.00 Uhr, Heimatmuseum, Arbeitskreis: „Erhaltung und Pflege von Kulturgütern“. Weitere Infos: Tel. 532

Einladung zum Seniorennachmittag in Völkersbach

*Leuchtende Kerzen,
erwärmen die Herzen,
begleiten den Weg durch die Zeit,
Weihnachten ist nicht mehr weit!*



Mit diesem Gedicht laden wir herzlich zu unserer Senioren - Weihnachtsfeier am **Donnerstag, den 04.12.2025 um 14.00 Uhr** im Pfarrsaal ein. Ein Quartett der Dorfmusikanten wird unsere Weihnachtslieder musikalisch untermalen. So dürfen wir uns auf einen besinnlichen, aber auch unterhaltsamen Nachmittag bei Kaffee und Kuchen, den wieder unsere edlen Spenderinnen für uns backen, freuen.

Wer abgeholt werden möchte, meldet sich bei Uschi Herm, Tel. 07204 8240.

Zukunftswerkstatt 2.0

Im Mai 2025 haben sich nach dem erfolgreichen zweiten Workshop acht neue Arbeitsgruppen (AG) gebildet. In diesen AGs werden die Themen diskutiert und ausgearbeitet. Weitere Teilnehmer sind herzlich eingeladen, aktiv mitzuarbeiten. Anregungen und Fragen bitte per Mail an die Sprecherinnen und Sprecher der AGs.

AG Wohnen und Leben im Alter

Karsten Kley, wohnenimalter.voelkersbach@gmail.com

AG Dorfbegegnung 2.0

Carmen Schneller, Tobias Jarnot, dorfbegegnung@gmail.com

AG Verkehr

Tom Wiedemer, verkehr.voelkersbach@gmail.com

AG Völkersbach „Pfleger“

Arnfried Schmidt, arnfriedschmidt@gmx.de

AG Tourismus

Kristi Humphreys, kjumphreys0@gmail.com

AG Bildung, Freizeit und Kultur

Felix Schröckert, zukunft.voelkersbach@gmail.com

AG Jugend und Sport

Winfried Völker, winfried.voelker@web.de

AG Energie und Sicherheit

zukunft.voelkersbach@gmail.com

Koordination Zukunftswerkstatt 2.0

Matthias Schmitting, zukunft.voelkersbach@gmail.com

ORTSTEIL WALDPRECHTSWEIER

Öffnungszeiten der Ortsverwaltung

Telefon 07246 707-4700 – Telefax 07246 707-4709

Telefonische Terminvergabe:

Telefon 07246 707-4700, E-Mail: waldprechtsweier@malsch.de

Sprechstunden:

Montag von 08.30 bis 12.00 Uhr
Dienstag von 08.30 bis 12.00 Uhr
Donnerstag von 16.00 bis 18.00 Uhr

Sprechstunde des Ortsvorstehers

Jeden ersten Donnerstag im Monat von 16.30 bis 18.00 Uhr ohne Voranmeldung, sonst nur nach vorheriger Terminvereinbarung unter Telefon 07246 707-4700 oder per Mail an:

waldprechtsweier@malsch.de.

Sprechzeiten der Forstverwaltung, Tel. 07246 707-4720

Donnerstag 16.00 - 18.00 Uhr

Grünabfallplatz Waldprechtsweier

November bis 13. Dezember 2025:

Samstag 10.00 bis 15.00 Uhr

Wir bitten um Beachtung!

Aufgrund einer Adventsveranstaltung der ARGE Waldprechtsweier wird vom **11.12. bis 14.12.2025** auf dem Parkplatz Dorfplatz, Alte Schule und Vereinsgaragen Talstraße 82 ein Halteverbot eingerichtet!

Fachbereich Finanzen

Abwassergebühren

Stimmen Ihre versiegelten Grundstücksflächen noch mit der Gebührenveranlagung überein?

Nach Einführung der gesplitteten Abwassergebühr im Jahr 2010 wurde die Abwassersatzung der Gemeinde Malsch um die Niederschlagswassergebühr ergänzt. Jeder Grundstückseigentümer erhielt einen Flächenerfassungsbogen über die befestigten und an das örtliche Abwasserkanalnetz angeschlossenen Grundstücksflächen. Danach werden die Niederschlagsgebühren festgesetzt. Nachdem 15 Jahre vergangen sind, haben wir die Bitte an unsere Bürger:

Prüfen Sie Ihre befestigten Flächen darauf ob weitere Flächen befestigt oder Flächen entsiegelt wurden?

In § 41 a der Abwassersatzung der Gemeinde Malsch ist die Bemessungsgrundlage für die Niederschlagswassergebühr wie folgt geregelt:

- (1) Bemessungsgrundlage für die Niederschlagswassergebühr gem. § 39 Abs. 3 sind die bebauten und befestigten (versiegelten) Flächen des an die öffentliche Abwasserbeseitigung angeschlossenen Grundstücks, von denen Niederschlagswasser unmittelbar oder mittelbar den öffentlichen Abwasseranlagen zugeführt wird. Maßgebend für die Flächenberechnung ist der Zustand zu Beginn des Veranlagungszeitraumes; bei erstmaliger Entstehung der Gebührenpflicht der Zustand zum Zeitpunkt des Beginns des Benutzungsverhältnisses.
- (2) Die versiegelten Flächen werden mit einem Faktor multipliziert, der unter Berücksichtigung des Grades der Wasserdurchlässigkeit und der Verdunstung für die einzelnen Versiegelungsarten wie folgt festgesetzt wird:
 - a) Vollständig versiegelte Flächen (z.B. Dachflächen, Asphalt, Beton, Bitumen, fugenlose Plattenbeläge) Faktor 0,9
 - b) Stark versiegelte Flächen (z.B. Pflaster, Platten, Verbundsteine, Rasenfugenpflaster, Gründächer mit Schichtstärke bis 12 cm) Faktor 0,6
 - c) Wenig versiegelte Flächen (z.B. Kies, Schotter, Schotterrasen, Rasen-Gittersteine, Porenpflaster, Gründächer mit Schichtstärke über 12 cm) Faktor 0,3

Für versiegelte Flächen anderer Art gilt der Faktor derjenigen Versiegelungsart nach Buchstabe a) bis c), die der vorliegenden Versiegelung in Abhängigkeit vom Wasserdurchlässigkeitsgrad am nächsten kommt.

- (3) Grundstücksflächen, von denen Niederschlagswasser über korrekt geplante, ausreichend dimensionierte (entsprechend ATV-Richtlinie 138) und gebaute Versickerungsanlage (z.B. Sickermulde, Mulden-Rigolensystem/Mulden-/Schachtversickerung) den öffentlichen Abwasseranlagen zugeführt wird, bleiben im Rahmen der Gebührenbemessung unberücksichtigt.
- (4) Flächen, die an Zisternen ohne Überlauf in die öffentlichen Abwasserbeseitigungsanlagen angeschlossen sind, bleiben im Rahmen der Gebührenbemessung unberücksichtigt. Für Flächen, die an Zisternen mit Überlauf angeschlossen sind gilt folgendes:
 - a) bei Regenwassernutzung, ausschließlich zur Gartenbewässerung, werden die Flächen um 5 m² je m³ Fassungsvermögen reduziert,
 - b) bei Regenwassernutzung im Haushalt oder Betrieb werden die Flächen um 15 m² je m³ Fassungsvermögen reduziert,
 - c) bei Regenwassernutzung zur Gartenbewässerung und im Haushalt oder Betrieb werden die Flächen um 20 m² je m³ Fassungsvermögen reduziert.

Sätze 1 und 2 gelten nur für Zisternen, die fest und frostsicher installiert und mit dem Boden verbunden sind sowie ein Min-

destfassungsvolumen von 1 m³ aufweisen. Die Flächenreduzierung nach a), b) und c) erfolgt bis maximal 100 % der angeschlossenen Fläche.

Ihre Anzeigepflicht für Änderungen bei der versiegelten Grundstücksfläche beträgt ein Monat nach dem tatsächlichen Anschluss der Flächen an den Abwasserkanal.

Sie haben Änderungen bei den befestigten Flächen Ihres Grundstücks festgestellt oder möchten die bisher erfassten Flächen überprüfen, dann setzen Sie sich bitte mit uns in Verbindung.

Dies können Sie telefonisch unter 07246 707-309 mit Frau Essig oder schriftlich per E-Mail an finanzen@malsch.de oder an die Gemeinde Malsch, Fachbereich Finanzen, Hauptstr. 71, 76316 Malsch tun.

Planen, Bauen und Umwelt

Grundbucheinsichtsstelle

Bitte vereinbaren Sie vorab einen Termin.

Bei der Grundbucheinsichtsstelle im Rathaus Malsch kann die Ratsschreiberin, Frau Elke Gerstner, Zimmer 116a, bei berechtigtem Interesse Einsicht in elektronisch geführte Grundbücher der Gemarkungen Malsch, Sulzbach, Völkersbach und Waldprechtsweiler gewähren sowie Ausdrücke hieraus (Grundbuchabschriften) erteilen. Ferner kann die Ratsschreiberin öffentliche Unterschriftsbeglaubigungen vornehmen.

Die Öffnungszeiten der Grundbucheinsichtsstelle sind Dienstag bis Freitag von 8.00 bis 12.00 Uhr oder nach telefonischer Vereinbarung unter Tel. Nr. 07246 707-213.

Umwelt / Klimaschutz

Öffnungszeiten Recyclinghof Malsch

Donnerstag und Freitag: 10.00 - 17.00 Uhr
Samstag: 08.00 - 13.00 Uhr

Letzte Annahme jeweils 15 Minuten vor Schließung!

Öffnungszeiten Grünabfallplatz Malsch

Florianstraße, bei der Kläranlage

Öffnungszeiten November - März

Mittwoch und Donnerstag: 09.00 bis 17.00 Uhr
Freitag und Samstag: 10.00 bis 17.00 Uhr

Letzte Annahme jeweils 15 Minuten vor Schließung!

Altpapiersammlungen 2025

Auch 2025 werden wieder Altpapiersammlungen von den Vereinen durchgeführt. Bitte unterstützen Sie unsere Vereine und geben Sie Ihr Altpapier dort ab. Die Termine sind:

Malsch Kernort

06.12.2025

Völkersbach

13.12.2025

Bitte achten Sie auf die aktuellen Mitteilungen der Vereine, ob die Sammlungen im Hol- oder Bringsystem stattfinden! Die Containerstandorte und Anlieferungszeiten werden jeweils kurz vorher im Amtsblatt bekanntgegeben.



Versteckte Kinderstuben: „Natur nah dran“ Flächen in Malsch sind wertvolle Winterquartiere für Wildbienen und Schmetterlinge

Struppige Pflanzen bieten im Herbst und Winter Tieren Nahrung, Schutz und Nistplätze

Vertrocknet, verblüht, struppig: So sehen derzeit einige „Natur nah dran“-Flächen aus. Doch was auf den ersten Blick ungepflegt wirken kann, erfüllt wichtige ökologische Funktionen: Die verblüh-



ten Wildpflanzen bieten in der kalten Jahreszeit Nistquartiere für Insekten und Nahrungsquellen für Vögel.

„In den verholzenden Stängeln von Wildpflanzen wie Königskerzen nisten zum Beispiel Mauerbienen oder Blattschneiderbienen. Bleiben diese Stängel stehen, kann im Frühjahr eine neue Generation schlüpfen“, erklärt Martin Klatt, Projektleiter von „Natur nah dran“ beim NABU Baden-Württemberg. „Bei manchen Arten überwintern auch die ausgewachsenen Tiere an oder in den dünnen Stängeln. Für Vögel wie Distelfinken sind die Beete ebenfalls wichtig, da sie im Winter auf die Samen von Flockenblumen, Disteln oder Karben angewiesen sind.“

Damit die Insekten ungestört überwintern können, bleiben Staudenbeete und Säume bis zum Frühjahr unangetastet. Erst wenn die Temperaturen steigen, wird behutsam gemäht. Wiesenflächen hingegen erhalten ihren regulären, zweimal jährlichen Schnitt, um artenreich zu bleiben. Viele Pflanzen überwintern als kleine Blattrosetten direkt am Boden. Das Entfernen des Schnittguts ist wichtig, damit die zarten Jungpflanzen Licht, Platz und Luft bekommen und nicht von welkendem Pflanzenmaterial erdrückt werden. Außerdem wird so die unerwünschte Anreicherung des Bodens mit Nährstoffen verhindert. Denn Wildpflanzen gedeihen am besten auf magerem, nährstoffarmem Boden. Doch auch hier bleiben bewusst kleine Rückzugsbereiche aus Altgras stehen. So entsteht ein buntes Mosaik an Lebensräumen, das vielen Tierarten über den Winter hilft.

Quelle: NABU

Wasser-/Abwasserwesen

Wasserablesung 2025

Wie in den Jahren zuvor erfolgt die Ermittlung der Wasserzählerstände für die Abrechnung 2025 wieder per Selbstablesung durch die Kunden. Hierzu erhalten alle Rechnungsempfänger ab der 48. Kalenderwoche Ablesekarten oder E-Mails zur Eintragung der Zählerstände.

Für die Mitteilung der Zählerstände stehen Ihnen folgende Möglichkeiten zur Verfügung:

- Unter www.malsch.de können Sie sich durch Eingabe des Kas- senzeichens und des individuellen Passworts, das auf der Karte aufgedruckt ist, einloggen und Ihre Zählerstände eingeben.
- Oder Sie können den auf der Ablesekarte stehenden QR-Code nutzen.
- Weiterhin besteht die Möglichkeit, den entsprechenden Kartenabschnitt ausgefüllt in einen Briefkasten der Deutschen Post zu werfen.
- Gerne können Sie auch Ihre Zählerstände mit Ihrem Kas- senzeichen per E-Mail an folgende E-Mail-Adresse senden: wasserablesung@malsch.de
- Oder Sie geben die ausgefüllten Karten in Ihrem Rathaus ab.

Von telefonischen Zählerstandsmitteilungen bitten wir abzu- sehen, da die Ablesekarten in einem automatisierten Verfahren verarbeitet werden.

Die Durchführung des Ableseverfahrens erfolgt in Zusammenar- beit mit dem Servicepartner Co.met GmbH aus Saarbrücken. Co.met führt in unserem Auftrag den Versand der Kundenan- schreiben mit Rückantwortkarten aus, betreibt die erforderlichen Internet- und Datenbankapplikationen und erfasst die Zählerstän- de auf den rücklaufenden Antwortkarten.

Wir bitten Sie, die Zählerstände bis spätestens 02.01.2026 zu melden.

Landratsamt Karlsruhe

Schuldnerberatung Landratsamt Karlsruhe

Schulden? Wir beraten Sie kostenfrei.

Telefon: 0721 936-66880

E-Mail: schuldnerberatung@landratsamt-karlsruhe.de

Landratsamt – Allgemeiner Sozialer Dienst

Herr Schoch, Telefon-Nr. 0721 93669620 ist für Malsch zuständig.

Frau Mall, Telefon-Nr. 0721 93667970 ist für Völkersbach zuständig,
ernaehrungszentrum@landratsamt-karlsruhe.de

VOLKSHOCHSCHULE



Karlsruhe Land

... eine Einrichtung Ihrer Kommune

Leitung: Andrea Heinen

Sézanner Str. 22, 76316 Malsch, Tel./Fax 07246 9452870

Persönliche Sprechzeiten:

dienstags 11.00 bis 12.00 Uhr, donnerstags 19.00 bis 21.00 Uhr

Oft gehen während der Sprechzeiten mehr Anrufe ein, als ich gleichzeitig beantworten kann. Deshalb ist in dieser Zeit die T-net-Box zugeschaltet. **Bitte zur Anmeldung die E-Mail unter: malsch@vhs-karlsruhe-land.de nutzen.** Besuchen Sie unsere Website unter www.vhs-karlsruhe-land.de.

Konto: Vhs Malsch, Sparkasse Karlsruhe, Kto.-Nr./IBAN DE34 6605 0101 0010 1115 16

Aus organisatorischen Gründen wird das Einzugsverfahren für die vhs-Kursgebühren genutzt. Teilen Sie bitte bei der Anmeldung Ihre Kontoverbindung mit. Sie brauchen keine Einzugsermächtigung zu senden, zum ersten Termin eines jeweiligen Kurses liegt eine entsprechende Liste vor, in die Sie Ihre Unterschrift eintragen können.

Die uns von unseren Teilnehmer/innen mitgeteilten Daten werden elektronisch weiterverarbeitet und gespeichert und nach den geltenden Bestimmungen des Datenschutzes mit größter Sorgfalt behandelt und es werden zu keinem Zeitpunkt Angaben über die Bankverbindung sowie persönliche Daten weitergegeben.

Beachten Sie bitte unsere Online-Angebote auf unserer Homepage www.vhs-karlsruhe-land.de. Bei Fragen hierzu steht Ihnen das Team der Zentralen Geschäftsstelle gerne zur Verfügung (E-Mail: info@vhs-karlsruhe-land.de).

Auf unserer Homepage www.vhs-karlsruhe-land.de finden Sie die aktuellen Änderungen immer zeitnah angepasst! Alle unsere Kurse und Veranstaltungen sind ebenfalls direkt unter www.vhs-karlsruhe-land.de auffindbar. (Haben Sie ggf. noch etwas Geduld, falls Sie unter Ihrer Wunschkategorie oder in Ihrer Gemeinde/Stadt noch nicht fündig werden sollten. Der Datenbestand wird ständig ausgeweitet!).

Zudem sind wir auf Facebook und Instagram vertreten. Dort möchten wir mit Ihnen in einen Austausch kommen, Neuigkeiten veröffentlichen, über aktuelle Themen informieren und Ihnen die Möglichkeit geben, unsere vhs besser kennenzulernen. Zögern Sie bitte nicht, unsere Kanäle zu abonnieren und in Ihrem Umfeld dafür zu werben! Sie finden uns unter folgendem Namen: **Facebook: vhs Karlsruhe-Land, Instagram: vhs_karlsruhe_land.** Angebote der Zentralen Geschäftsstelle sowie anderer Außenstellen finden Sie ebenfalls auf der vhs Homepage unter www.vhs-karlsruhe-land.de.

Bitte denken Sie daran, dass nur eine rechtzeitige Anmeldung den Bestand des Kurses und Ihren Teilnahmeplatz sichert!

Besuchen Sie auch unsere Website und nutzen die Internetanmeldung. Kennen Sie auch schon unsere Login-Funktion? Damit registrieren Sie sich einmalig bei uns, so dass Sie künftig bei der Buchung von Kursen und Veranstaltungen Ihre persönlichen Daten nicht erneuern müssen. Probieren Sie es aus.

Sie haben doch den Kursanfang verpasst? Bei einigen Kursen ist, soweit noch Platz ist, ein Späteinstieg möglich. Kontaktieren Sie die Außenstelle unter malsch@vhs-karlsruhe-land.de. Gemeinsam werden wir sicherlich eine Lösung für Ihr Anliegen finden.

Bitte nutzen Sie für Anmeldungen und für Fragen unsere E-Mail malsch@vhs-karlsruhe-land.de oder die Online-Anmeldung auf der Homepage.

Die Adventszeit ist da und das Herbst/Winter-Semester neigt sich langsam dem Ende entgegen. Genießen Sie noch die letzten Kursstunden vor den Weihnachtsferien. In den fortlaufenden Kursen haben die Dozenten eine Weitermeldeliste für die kommenden

Kurse des neuen Jahres. Im nächsten Semester in 2026 geht es nach den Weihnachtsferien weiter. Sie wollen wieder teilnehmen? Dann nutzen Sie Ihr Voranmelderecht und tragen sich gleich ein. Damit ist Ihnen ein Kursplatz auf jeden Fall sicher!

Diese Kurse finden aktuell statt:

Stärke deinen Rücken mit Yoga

Andrea Stuter

Montags, 18.00 bis 19.30 Uhr, Theresienhaus, Malsch, Bewegungsraum DG

Yoga

Andrea Stuter

Donnerstags, Kurs 1: 18.00 bis 19.30 Uhr, Kurs 2: 19.45 bis 21.15 Uhr, Malsch, Theresienhaus, Bewegungsraum DG

Yoga Fortgeschrittene

Andrea Pohl

Donnerstags, 18.00 bis 19.30 Uhr, Theresienhaus, Malsch, Bewegungsraum DG

Yoga Fortgeschrittene

Susanne Wagner

Mittwochs, 10 Termine, 111 €, Kurs 1: 18.00 bis 19.30 Uhr, Kurs 2: 19.45- 21.15 Uhr, Theresienhaus, Malsch, Bewegungsraum DG

Wirbelsäulengymnastik

Manuela Hahn

Donnerstags, 18.00-20.00 Uhr, Hans-Thoma-Schule, Turnhalle

Spanisch für Einsteiger

Karin Reubold

Donnerstags, 18.30 bis 20.00 Uhr, Hans-Thoma-Schule

Fit am morgen

Petra Hofmann-Walther

Freitags, 9.00 bis 10.00 Uhr, TV Malsch Gymnastikhalle

Folkloristisch und meditativ tanzen

Elke Pfründer

Mittwochs, 18.45-20.15 Uhr, Malsch-Völkersbach, Mahlbergschule, Turnhalle

Onlinekurse aktuell

Bequem von zu Hause lernen! Und eine tolle Ergänzung zu unserem Vorortprogramm! Diese Angebote sind teilweise sogar kostenlos. Schauen Sie doch einfach auf unserer Homepage vorbei. Eine rechtzeitige verbindliche Anmeldung ist durchaus sinnvoll, da auch hier die Teilnehmerzahl begrenzt sein kann!

Sie benötigen für die Teilnahme einen PC oder Laptop mit Kamera und Mikrofon sowie einen stabilen Internetzugang! Sie erhalten den Link zum Online-Kursraum rechtzeitig vor Kursbeginn per E-Mail. Bei Fragen wenden Sie sich bitte direkt an Zentrale der Vhs im Landkreis Karlsruhe Tel 0721 9211090.

Online-Vortrag im Dezember z.B.:

L300GES003 Gut geplant ist halb gekocht - Vorrat clever nutzen

Wer bewusst plant und einkauft, kann nicht nur Geld sparen, sondern auch einen wichtigen Beitrag zur Vermeidung von Lebensmittelverschwendung leisten. In dieser Veranstaltung erfahren Sie, wie eine durchdachte Vorratshaltung und einfache Alltagsstipps helfen, Lebensmittel optimal zu nutzen. Gemeinsam entwickeln wir praxistaugliche Strategien für den Alltag. In einer abschließenden Diskussion haben Sie die Möglichkeit, eigene Erfahrungen zu teilen und sich mit anderen Teilnehmenden über bewährte Lösungen auszutauschen. Gefördert durch das Ministerium für Ernährung, Ländlicher Raum und Verbraucherschutz Baden-Württemberg im Rahmen des Projekts "Ernährungsbildung für Familien und Erwachsene in Baden-Württemberg".
Online · Montag 15.12.2025, 18.00 bis 19.30 Uhr · 1 Termin · kostenfrei

Das gesamte aktuelle Online-Angebot finden Sie unter www.vhs-karlsruhe-land.de auf unserer Homepage!

Angebote der Zentralen Geschäftsstelle: Anmeldung und Auskunft:

E-Mail: info@vhs-karlsruhe-land.de oder tel. unter 0721 921109

Nichtamtliche Mitteilungen

Hilfsdienste und Beratungsstellen

Marienhaus Malsch

Telefon 07246 7080

- Vollstationäre Pflege
- Kurzzeit-/Verhinderungspflege
- Tagespflege
- Betreutes Wohnen

AWO Albtal gGmbH

Essen auf Rädern: täglich frisch gekocht, direkt ins Haus zur Mittagszeit. Auswahl von Hausmanns- über vegetarische bis Schon- und Diätkost. Informationen bei der AWO, AWO Albtal gGmbH - Versorgungszentrum - Franz-Kast-Haus, Karlsruher Straße 17, 76275 Ettlingen, Telefon 07243 76690140 oder ear.albtal@awo-ka-land.de.

Caritasverband für den Landkreis Karlsruhe

Bezirksverband Ettlingen Lorenz-Werthmann-Str. 2, 76275 Ettlingen, Tel. 07243 515-0
info@caritas-ettlingen.de

Bitte beachten Sie, dass Termine nur nach vorheriger telefonischer Vereinbarung möglich sind. Sie erreichen bis auf weiteres Montag bis Freitag von 8.30 bis 12.30

Uhr und Montag bis Donnerstag von 13.30 bis 16.00 Uhr die Erziehungsberatung unter der Tel.-Nr. 07243 515-1701 die Gemeindepsychiatrischen Dienste unter der Telefon-Nr. 07243 3458310. Wir danken für Ihr Verständnis.

DIE FAMILIENPFLEGE DER CARITAS ETTLINGEN ...

erreichen Sie in Ettlingen, Lorenz-Werthmann-Str. 2, 76275 Ettlingen, Tel. 0049 176 18788052. Bitte vereinbaren Sie vorher einen telefonischen Termin.

Eltern-Café mit Hebamme

FÜR SCHWANGERE UND FRISCH GEWORDENE ELTERN

Kostenloses Angebot!

Herzlich willkommen zum Eltern-Café mit Hebamme!

- Austausch mit einer erfahrenen Hebamme
- Infos zu Angeboten wie Hebammenleistungen, Frühe Hilfen und Familienhebammen
- Eingehen auf Ihre Anliegen und Fragen
- Kennenlernen anderer Eltern
- immer am 1. Freitag im Monat
- von 10 bis 11.30 Uhr

Wann: 1. Freitag im Monat von 10 bis 11.30 Uhr

Wo: Bürgertreff im Fürstenberg im Ahornweg 89, 76275 Ettlingen

ÖPNV: Bus 105 von der Haltestelle Erbprinz/Schloss bis zur Haltestelle Buchenweg in Ettlingen West

Beratungsangebote

Psychologische Beratungsstelle für Eltern, Kinder und Jugendliche

Wege finden, mit Problemen rund um die Familie besser zurechtzukommen. Ein professionelles Angebot zu Gespräch und/oder Therapie mit Eltern, Jugendlichen und Kindern. Zertifizierte Mediation in besonders schwierigen Situationen. Offene Sprechstunde ist mittwochs von 14 bis 17 Uhr.

Tel. 07243 515-140, pb@caritas-ettlingen.de

Lebensberatung

Sie benötigen Unterstützung und Begleitung in einer schwierigen Lebensphase? Dann wenden Sie sich unter der Telefon-Nr. 07243 515-0 an uns.

Schwangerschaftsberatung

Wenn Sie sich in einer schwierigen Situation, einer Krise oder einem Konflikt befinden, können Sie alleine, mit Ihrem Partner oder Ihrer Familie zur Schwangerschaftsberatung kommen. Anmeldung: Tel. 07243 515-0, schwangerenberatung@caritas-ettlingen.de

Hebammen-Sprechstunde im Beratungszentrum

des Caritas Ettlingen in der Lorenz-Werthmann-Str. 2. Die Schwangerschaftsberatung freut sich, dass es gelungen ist dieses Angebot einzurichten. So können wir dazu beitragen die Situation für Frauen in der Schwangerschaft und im Wochenbett zu verbessern. Um telefonische Voranmeldung bei der Schwangerschaftsberatung wird gebeten. Telefon 07243 5151712

Frühe Hilfen / Babyambulanz

Das Kind ist da und nun ist guter Rat entscheidend: Der richtige Umgang mit „Schreikindern“, mit Essproblemen, mit Einschlaf- und Durchschlafstörungen und vielem mehr will gelernt sein, wenn gerade die noch junge Familie nicht rasch an ihre Belastungsgrenzen stoßen soll. Für Eltern von Kleinkindern bis 3 J., Tel. 07243 515-1712

Frühe Hilfen Landkreis Karlsruhe:

Online-Gruppenangebote

Die Frühen Hilfen bieten verschiedene kostenfreie virtuelle Gruppen für Familien aus dem Landkreis Karlsruhe mit Kindern von 0 bis 3 Jahren zu unterschiedlichen Themen und Uhrzeiten an. Folgende Themen finden z.B. statt: Kindernotfallkurs, Kinderhomöopathie, Zahnpflege bei Kindern, Rituale, Geschwister ...

Familienpflege

Ist die Mutter erkrankt oder die Familie in einer besonderen Situation? Kinderbetreuung und Haushaltsführung ist notwendig? Die Familienhilfe unterstützt die Familie zuhause in Not- und Krisensituationen (mit Kindern unter 12). Infos unter Handy: 0176 18788052. Bitte Mailbox besprechen, wir rufen zurück.

Caritassozialberatung

Sie haben Fragen in Bezug auf sozialen Angelegenheiten und suchen Hilfe, Begleitung und Unterstützung bei sozialen Problemen. Sie kennen sich mit der Antragstellung verschiedener Hilfen nicht aus und benötigen Unterstützung? Wir beraten Sie gerne. Tel. 07243 515-0, E-Mail: sozialberatung@caritas-ettlingen.de

Dienst für psychisch erkrankte Menschen

Gemeindepsychiatrische Dienste des Caritasverbandes Ettlingen. Ambulante Beratung und Betreuung von psychisch erkrankten Menschen und deren Angehörigen. Sozialpsychiatrischer Dienst, Ambulant betreutes Wohnen, Tagesstätte, Psychiatrische Institutsambulanz, Angehörigengruppe. Goethestr. 15a, Tel. 07243 34583-10; neue E-Mail-Adresse: gpd@caritas-ettlingen.de

Diakonisches Werk

der evangelischen Kirchenbezirke im Landkreis Karlsruhe, Pforzheimer Str. 31, Ettlingen, Tel. 07243 5495-0

Kinderwunschberatung

Termine sind nach vorheriger Vereinbarung von Montag bis Freitag möglich. Rufen Sie uns an oder schreiben Sie uns! Diakonisches Werk Ettlingen, Pforzheimer Str. 31, Tel. 07243 5495-0. ettlingen@diakonie-laka.de

Elternberatung rund um Schwangerschaft und Geburt

Sie sind schwanger und werden Eltern, haben Fragen zu Kindergeld und Elterngeld oder benötigen finanzielle Unterstützung? Sie brauchen Unterstützung in der Organisation Ihres Alltages mit Kind, haben Fragen zur Vaterschaftsanerkennung und Unterhaltsvorschuss oder machen sich Gedanken, wie die Rollen- und Aufgabenverteilung aussehen können? Zu diesen Fragen berät Sie das Diakonische Werk in Ettlingen fachlich kompetent in der Schwangerschaft und bis zum 3. Lebensjahr des Kindes. Nehmen Sie Kontakt mit uns auf per Tel. 07243 54950, E-Mail: ettlingen@diakonie-laka.de oder online unter www.diakonie-laka.de und vereinbaren Sie einen Termin.

Sozial- und Lebensberatung

Einzel-, Paar- und Familiengespräche in schwierigen Lebenssituationen, bei Paar-konflikten und familiären Belastungen. Sozialberatung bei rechtlichen und finanziellen Fragen, Hilfe im Kontakt mit Behörden und bei Anträgen.

Schwangeren- und Schwangerschaftskonfliktberatung

Staatl. anerkannte Beratungsstelle nach §219 StGB mit Beratungsbescheinigung. Beratung und Begleitung für schwangere Frauen und Paare bis zum 3. Lebensjahr des Kindes, finanzielle Hilfen, soziale und rechtliche Informationen, unterstützende Hilfsangebote, Beratung bei vorgeburtlichen Untersuchungen.

Kuren und Erholung

Beratung und Hilfe bei der Antragstellung von Mutter-Kind-Kuren und Mütterkuren

Rechtliche Betreuung

Wir übernehmen rechtliche Betreuungen als hauptamtliche Vereinsbetreuer des Diakonievereins und beraten Angehörige und /oder ehrenamtliche Betreuer zu Fragen des Betreuungsrechts. Wir beraten insbesondere zu Vorsorgevollmachten, Betreuungsverfügungen und Patientenverfügungen.

Familienzentrum Villa Federbach

Adolf-Kolping-Straße 45, Malsch, www.familienzentrum-malsch.de, Tel. 07246 944153

Krümelmchen-Café:

Wöchentlicher, offener Treff für Eltern mit Babys (0-8 Monate). Montags, 9:30-11:00 Uhr, im Spielraum des Familienzentrums. Ohne Anmeldung.

Krümel-Café:

Offener Krabbel-Treff für Eltern und Kinder (8-18 Monate). Freitags von 9:30-11:00 Uhr im Spielraum des Familienzentrums. Ohne Anmeldung.

Vätertreff - Krümel-Papas:

Offener Treff für Papas und ihre Kinder bis 3 Jahren. Jeden letzten Sonntag im Monat von 10-12 Uhr im Spielraum des Familienzentrums. Ohne Anmeldung.

Offener Treff - Elterncoaching Alleinerziehend:

Offener Treff mit Coaching-Angeboten für Alleinerziehende und Kinderbetreuung. Der Treff findet einmal im Monat samstags von 10-12 Uhr statt. Termine & Themen s. www.familienzentrum-malsch.de, Anmeldung act@awo-ka-land.de oder im Familienzentrum.

Familienanlaufstelle ACT:

Diese Anlaufstelle im Familienzentrum richtet sich an Familien, die sich in einer belastenden Lebenssituation befinden. Gemeinsam und vertraulich wird eine Lösung für jedes individuelle Problem gesucht und mögliche Förderstellen & Hilfsangebote aufgezeigt. Kontakt: Elke Maushart, Tel. 01578 0697838 oder Nurgül Konter Tel. 0157 85159878, E-Mail act@awo-ka-land.de

Weitere Kursangebote & Workshops:

Von Tanz über Kinderyoga bis zur englischen Bastelgruppe oder einem Strick-Treff. Auf der Webseite des Familienzentrums finden Sie alle wöchentlichen und einmaligen Angebote: www.familienzentrum-malsch.de

Der Tageselternverein Ettlingen und südlicher Landkreis Karlsruhe e.V. ist für sieben Gemeinden im südlichen Landkreis Karlsruhe zuständig

Sie möchten Ihr Kind bei einer Tagesmutter oder bei einem Tagesvater betreuen lassen? Sie möchten Ihr Kind in einem Tigerhaus betreuen lassen? Sie haben selbst Interesse als Kindertagespflegeperson zu arbeiten? Wir beraten Sie umfassend zu allen Themen rund um die Kindertagespflege. Unsere Fachberatungen sind zur telefonischen oder persönlichen Beratung in der Geschäftsstelle oder in Ihrer Gemeinde für Sie da. Rufen Sie uns an, wir vereinbaren gerne einen persönlichen Beratungstermin für Sie. Unsere telefonischen Sprechzeiten: Mo-Fr 8.30 Uhr bis 12.00 Uhr, Di + Do 13.00 Uhr bis 16.30 Uhr. Gerne können Sie Ihre Anfrage auch per Mail an uns richten.

TagesElternVerein Ettlingen und südlicher Landkreis Karlsruhe e.V., Epernayer Straße 34, 76275 Ettlingen, www.tev-ettlingen.de, Tel. 07243 945450, E-Mail: info@tev-ettlingen.de

Ökumenischer Hospiz-Dienst Malsch e.V.

Ambulante Sterbe- und Trauerbegleitung

Der Hospiz-Dienst begleitet Menschen mit schwerer Erkrankung, Sterbende und deren Angehörige und entlastet Angehörige in der sozialen Betreuung. Wir beraten über mögliche Hilfen am Lebensende. Für Trauernde bieten wir Trauergespräche und Trauerspaziergänge und das monatliche Café Lichtblick. Wir begleiten ehrenamtlich und kostenfrei im Pflegeheim, im Krankenhaus oder zu Hause.

Nähere Information unter www.hospiz-malsch.de oder Tel. 07246 9159124 (Donnerstag 17 bis 18 Uhr) Der AB kann jederzeit besprochen werden (zeitnaher Rückruf) oder info@hospiz-malsch.de.

Rheuma-Liga Baden-Württemberg Arge Ettlingen

Beratung und Einteilung in die Gymnastikgruppen: Renate Beck, Tel. 07224 9943838

Funktionstraining Trockengymnastik

In Ettlingen: Begegnungszentrum Klösterle, Klostergasse 1. Dienstags 8.45 bis 9.45 Uhr, Sigrid Hafner, mittwochs 8.30 bis 9.30 Uhr, Sigrid Hafner

Karl-Still-Haus der AWO, Im Ferning 8. Dienstags: 10.30 bis 11.30 Uhr, Sigrid Hafner. Gruppe 1: 16.45 bis 17.45 Uhr, Gruppe 2: 18 bis 19 Uhr, Gruppe 3: 19.15 bis 20.15 Uhr, Andrea Steppacher, mittwochs: 18 bis 19 Uhr, Sigrid Hafner

In Malsch: Familienzentrum Villa Federbach, Adolf-Kolping-Str. 45. Mittwochs Gruppe 1: 16.00 - 17.00 Uhr, Gruppe 2: 17.15 - 18.15 Uhr, Simone Wagner-Lumpp

In Bad Bad Herrenalb: ehem. Grundschule, Im Kloster 10. Mittwochs: 17.45 bis 18.45 Uhr, Barbara Schmidt

Funktionstraining Wassergymnastik

In Ettlingen: Lehrbecken beim Albgau Bad, Luisenstr.14. Dienstags: Gruppe 1: 9.15 bis 9.45 Uhr, Gruppe 2: 9.50 bis 10.20 Uhr, Gruppe 3: 10.25 bis 10.55 Uhr, Gruppe 4: 11.00 bis 11.30 Uhr, Andrea Leikeim

Suchtberatung der agj

Rohrackerweg 22, 76275 Ettlingen, Tel. 07243 215305, suchtberatung-ettlingen@agj-freiburg.de

Unsere Öffnungszeiten:

Montag:	9.00 - 12.00 und 14.00 - 16.00 Uhr
Dienstag:	9.00 - 12.00 und 14.00 - 18.00 Uhr
Mittwoch:	14.00 - 18.00 Uhr
Donnerstag:	9.00 - 12.00 und 14.00 - 16.00 Uhr
Freitag:	9.00 - 12.00 und 13.00 - 15.00 Uhr

Vereinbaren Sie einen Termin: 07243 215305

Online-Sprechzimmer des AGJ Fachverbands

Im Rahmen der zunehmenden Digitalisierung - auch im Bereich der Suchthilfe - stellen wir Ihnen auf diesem Weg unser bundesweites Online-Sprechzimmer vor. Online-Beratung wird immer mehr an Bedeutung gewinnen. Mit unserem neuen Angebot wollen wir die Basis dafür bereiten. Mit dem Sprechzimmer schaffen wir eine vertrauensvolle Begegnung mit den Hilfesuchenden (Betroffene & Angehörige). Dabei können Sie zwischen einem anonymen, audio- oder videounterstützten Erstgespräch wählen. Durch die intuitive Nutzung und einfach gestaltete Oberfläche wird das Erstgespräch wesentlich erleichtert. Sicherheit und Schutz der Daten haben für uns oberste Priorität. Auch hinsichtlich der gesprochenen Inhalte sind wir gesetzlich zur Verschwiegenheit verpflichtet.

Sprechzeiten: Mo bis Do 15 bis 17 Uhr und Fr 10 bis 12 Uhr. In den täglich stattfindenden Sprechstunden erfahren Betroffene oder Angehörige sofortige und unmittelbare Hilfe. Einen direkten Zugangslink und weitere Informationen zu unseren Angeboten finden Sie auf unserer Homepage: <https://www.suchtberatung-ettlingen.de/p>

Ambulante Behandlung/ambulante Rehabilitation

Ein Angebot für Menschen mit einer Abhängigkeitserkrankung von Suchtmitteln (Alkohol, Medikamente, illegale Drogen) und/oder von Glücksspiel.

Sie stellt unter bestimmten Voraussetzungen eine Alternative zu einer stationären Entwöhnungsbehandlung in einer Fachklinik dar.

Nehmen Sie daher gerne unverbindlich Kontakt mit uns auf und vereinbaren Sie einen Termin.

Kontakt: Rohrackerweg 22, 76275 Ettlingen, Tel. 07243 215305
suchtberatung-ettlingen@agj-freiburg.de

Freundeskreis Karlsruhe e.V.

Selbsthilfegruppen für Suchtkranke und Angehörige

(Alkohol-, Medikamenten- und Spielsucht, Essstörungen)

Adlerstraße 31, 76133 Karlsruhe, Tel. 0721 34890, hallo@freundeskreis-karlsruhe.de, www.freundeskreis-karlsruhe.de

EI-dro_ST e.V.

Selbsthilfegruppe für Eltern und Angehörige von drogengefährdeten und -abhängigen sowie alkoholabhängigen Kindern, Informationen siehe www.eldrost.de.

Treffen dienstags 19.30 Uhr im Hinterhaus Werderstraße 57, 76137 Karlsruhe-Südstadt, Tel. 07232 3134521.

Nachbarschaftshilfe für Malsch und die Ortsteile

Unsere Schwerpunkte sind:

- Betreuung von hilfsbedürftigen Personen und Kindern
- individuelle Betreuung von Demenzerkrankten
- Begleitung bei Einkauf, Spaziergang oder Arztbesuch
- Hauswirtschaftliche Versorgung von älteren und kranken Mitbürgern

Wir sind telefonisch erreichbar.

Bitte hinterlassen Sie dazu eine Nachricht auf dem AB 07246 5190. Die Einsatzleitung der Nachbarschaftshilfe ruft Sie schnellstmöglich zurück.

Wir bitten um Beachtung.

Einsatzleitung:

Malsch: Frau Kirsten Gerstner. Büro: Adolf-Bechler-Str. 9, Telefon 07246 5190, Fax 07246 706727, E-Mail: nbh.malsch@t-online.de.

Montag und Dienstag 9.00 bis 11.00 Uhr, Donnerstag 16.00 bis 18.00 Uhr.

Ortsteil Sulzbach: Frau Kirsten Gerstner, Tel. 07246/51 90 (Büro Malsch), Montag/Dienstag 9.00 bis 11.00 Uhr, Donnerstag 16.00 bis 18.00 Uhr

Ortsteil Völkersbach: Frau Angelika Kraft, Tel. 07246 5190 (Büro Malsch), Montag/Dienstag 9.00 bis 11.00 Uhr, Donnerstag 16.00 bis 18.00 Uhr,

Ortsteil Waldprechtsweier: Frau Kirsten Gerstner, Tel. 07246 5190 (Büro Malsch), Montag und Dienstag 9.00 bis 11.00 Uhr, Donnerstag 16.00 bis 18.00 Uhr.

Deutsches Rotes Kreuz Ortsverein Malsch e.V.

- Ehrenamtlicher Einkaufsservice (14-tägig)
- Essen auf Rädern
- Hausnotruf

Haben wir in einem oder mehreren Punkten Ihr Interesse geweckt? Dann rufen Sie uns völlig unverbindlich unter der Nummer 0162 2801478 oder 07246 30009 an, wir beraten Sie gerne telefonisch oder bei einem persönlichen Gespräch. Weitere Informationen erhalten Sie auch unter www.drk-malsch.de.

Kirchliche Sozialstation Malsch e.V.

Ambulanter Pflegedienst

- Ausführung aller ärztlichen Verordnungen - Behandlungspflege (Medikamentengabe, Kompressionsstrümpfe an- und ausziehen, Injektionen, Wundversorgung)
- Abrechnung mit allen Krankenkassen
- Krankenhausvermeidungspflege (Grundpflege, Behandlungspflege, hauswirtschaftliche Versorgung)
- Pflegeberatung nach § 37.3 SGB XI - Sicherung der Pflegequalität und Unterstützung der pflegenden Angehörigen
- Individuelle Anleitung in der Häuslichkeit für pflegende Angehörige
- Wundversorgung durch Wundexpertin ICW (auch von chronischen Wunden)
- Grundpflege
- Verhinderungspflege - bei Abwesenheit der Pflegeperson
- Hauswirtschaftliche Versorgung
- Gruppen- und Einzelbetreuung
- Installation eines Hausnotrufgerätes
- Zusammenarbeit mit dem Caritasverband und allen seinen Diensten
- Kooperation mit der Nachbarschaftshilfe Malsch
- 24 Stunden Erreichbarkeit

Kontakt: Kirchliche Sozialstation Malsch e.V., Muggenstürmer Str. 6b, 76316 Malsch, Tel. 07246 92240, Fax 07246 922424, info@sozialstation-malsch.de, www.sozialstation-malsch.de

Schwester Elfie's Pflegedienst

- Ambulante Alten- und Krankenpflege
- Behandlungspflege (d.h. Medikamentengabe, Kompressionsstrümpfe an- und ausziehen, Injektionen, Wundversorgung etc.)
- Wundexpertin nach ICW (langjährige Erfahrung im Umgang mit Wunden)
- Verhinderungspflege (Urlaubsvertretung, Unterstützungs- und Ersatzpflege)
- Vermittlung von Pflegehilfsmitteln, Hausnotrufe etc.
- Hauswirtschaftliche Versorgung
- 24 Std. Erreichbarkeit

Schwester Elfies's Tagespflege „Auf der Bühne“

- Tagespflege mit 20 Plätzen / Montag bis Freitag von 9.00 Uhr bis 16.00 Uhr
- Frühstück, Mittagessen, Nachmittagskaffee und Kuchen
- Auf Wunsch Abholung und Heimfahrt
- Mit medizinischer Versorgung
- Fachkraft immer vorhanden

Schwester Elfie's Betreutes-Service-Wohnen

- 4 Apartments mit 24 Std. Rundumversorgung
- Vertragspartner aller Kassen. GF: E. Hörner und T. Klein, Adolf-Kolping-Str. 43a/b, 76316 Malsch

Tel. 07246 6150, Fax 07246 6163, info@elfies-pflegedienst.de, www.elfies-pflegedienst.de

O P T I M A – häusliche Pflege

Sichern Sie sich optimale Pflege und Betreuung! Zur persönlichen Beratung stehen wir Ihnen jederzeit zur Verfügung. Kostenlose Pflegeberatung und Überleitung aus dem Krankenhaus. Abrechnung mit allen Kassen. **Rufen Sie an: 07246 945994**

Eveline Kumberg, Hauptstr. 53, 76316 Malsch

Psychologische Beratungsstelle des Landkreises Karlsruhe

Telefon 0721 936-67050, E-Mail: pb.karlsruhe@landratsamt-karlsruhe.de

Angehörige psychisch Kranker helfen einander

Wenn Sie mit Ihren Problemen allein sind, bieten wir Ihnen unsere Hilfe an. Donnerstags, 17.00 bis 19.00 Uhr, unter der Tel.-Nr. 07202 942632.

Wir sind eine Initiative der Angehörigengruppe psychisch Kranker e.V. Karlsruhe, Ettlingen und Rastatt. Mitglieder im Landesverband Baden-Württemberg und Bundesverband der Angehörigen psychisch Kranker e.V. Bonn.

Beratungsstelle für Eltern körper- und mehrfachbehinderter Kinder

Telefon 0721 9814125

Beratungsstelle der Lebenshilfe für Menschen mit geistiger Behinderung Karlsruhe, Ettlingen und Umgebung e.V.

Der Verein ist Anlaufstelle für Familien mit Kindern und Jugendlichen mit einer geistigen oder mehrfachen Behinderung. Er informiert, berät, unterstützt und begleitet Einzelne, Paare und Familien in schwierigen Lebenssituationen. Ziel ist es dabei, die Eltern in ihren Kompetenzen und ihrem Selbsthilfepotenzial zu stärken.

Familienberatung/Offene Hilfen der Lebenshilfe Karlsruhe, Ettlingen und Umgebung e. V. Steinhäuserstr. 18c, 76135 Karlsruhe, Telefon 0721 831612-28, Telefax 0721 83161299, beratung@lebenshilfe-karlsruhe.de

Blickpunkt Auge, Rat und Hilfe bei Sehverlust, ein Angebot des Badischen Blinden- und Sehbehindertenvereins (BBSV)

Dieses Angebot richtet sich an alle Personen, die von einem Sehverlust bedroht sind, an deren Angehörige und Freunde, sowie an Augenpatienten.

Wie kann ich weiterhin meinen Alltag bewältigen? Wie bleibe ich mobil? Wie sind die beruflichen Möglichkeiten? Diese und viele weitere Fragen können Sie unserer qualifizierten Beratenden stellen. Gerne hilft Sie Ihnen weiter. Es ist uns sehr wichtig, rechtzeitig zu informieren. Die Beratungen sind kostenlos. Rufen Sie uns an oder machen Sie einen persönlichen Termin aus: Inge Stumpp, Blickpunkt-Auge Beratung, Tel. 07248 5724, E-Mail: i.stumpp@blickpunkt-auge.de

Geschäftsstelle: Bad. Blinden- und Sehbehindertenverein V.m.K., www.bbsvwmk.de

Außerklinische Ethikberatung Karlsruhe

Was ist die beste Behandlung für einen kranken Menschen? Manchmal ist diese Entscheidung schwierig. Insbesondere dann, wenn alle Handlungsoptionen zwar Vorteile, aber auch erhebliche Nachteile haben. Ethikberatung im Gesundheitswesen kann in einem solchen ethischen Dilemma bei der Entscheidungsfindung unterstützen.

Telefon 0151 54685756, weitere Informationen unter www.aeb-karlsruhe.de

Wildwasser – Beratungsstelle für Mädchen und Frauen

Telefon 0721 859173

Geschirrverleih, Aus- und Rückgabe

Anmeldungen für Geschirrverleih sollten spätestens 14 Tage vor der Veranstaltung per E-Mail geschirrverleih@malsch.de (Birgit Loske, Tel. 07246 707-121) oder FAX 07246 707-420 im Rathaus eingehen.

Die Geschirrausgabe sowie die Rückgabe erfolgt donnerstags von 10.00 bis 12.00 Uhr im Rathaus Malsch. Im Falle dass der Donnerstag auf einen Feiertag fällt, ist die Abholung am Mittwoch.

Sie erhalten das Geschirr bei der Einfahrt Schulstraße am äußeren Treppengang. Wir bitten die genannten Zeiten einzuhalten.



Die **Katholische öffentliche Bücherei** im Theresienhaus, Muggenstürmer Str. 6 ist jeden Donnerstag von 17.00 bis 19.00 Uhr geöffnet.
Kontaktmöglichkeit: buecherei@kath-malsch.de



Beratung und Schutz für Frauen und deren Kinder bei häuslicher Gewalt

Telefon 07251 915022

- Anlauf- und Beratungsstelle Libelle, Wörthstraße 7, 76646 Bruchsal
- Geschütztes Wohnen im Landkreis Karlsruhe

Veranstaltungen

November/Dezember 2025

- 21.11.- Rathaus Malsch, Jahresausstellung
- 06.03. Malerei, Skulpturen, Keramik, Kunstkreis Malsch
- 27.11. 14.30-19.30 Uhr, Theresienhaus Malsch, Blutspende, DRK Malsch
- 28.11. Platz am unteren Dorfbrunnen, Christbaumstellen
Alle Vereine Völkersbach (AVV)
- 28.11. Feuerwehrhaus Sulzbach, Adventsstreckkurs, Obst- u. Gartenbauverein Sulzbach
- 29.11. 9.00-14.00 Uhr, Vereinsheim OGV, Abholung der Obstbäume der Obstbaumbestellaktion, Obst- und Gartenbauverein Malsch
- 29.11. 16.30 Uhr, Wanderheim „Spielfinken“, Adventsfeier, VdK Ortsverband Malsch
- 29.11. 18.30-20.00 Uhr, Melanchthonkirche, Vorweihnachtliches Konzert Kammerorchester Malsch
- 29.11. Klosterhof gr. Saal, Weihnachtsvorspiel der Jugend, Musikverein Völkersbach
- 30.11. Kirche St. Ignatius, Adventliche Stunde, Gemeindeteam Sulzbach
- 30.11. 13.00-18.00 Uhr, Alte Schmiede Malsch, Kreuzstr. 15, Fotoausstellung Potsdam, CulturClub Malsch
- 30.11. 14.00-17.00 Uhr, Bürgerhaus gr. + kl. Saal, Weihnachtlicher Seniorennachmittag, Gemeinde Malsch
- 30.11. 14.00-18.00 Uhr, Waldhaus, Tag der offenen Tür, Jugendhilfe Waldhaus
- 01.12. 17.00-19.00 Uhr, Jugendhaus Villa Federbach, Café International Gemeinde Malsch / Jugendhaus Malsch
- 02.12. Klosterhof, Blutspende, DRK Völkersbach
- 03.12. 15.00-17.00 Uhr, Michaelskapelle, Adventsfeier Senioren-Nachmittag CDU-Ortsverband Waldprechtsweiler
- 04.12. 17.00-22.00 Uhr, Malsch, Hauptstraße, Malscher Straßenweihnacht IG Malsch
- 05.12. 18.30 Uhr, Bürgerhaus, gr. Saal, Adventskonzert, Malscher Schüler Musikschule Ettlingen, Außenstelle Malsch
- 06.12. Rathausplatz Völkersbach, Christbaumverkauf, Obst- und Gartenbauverein Völkersbach
- 06.12. 10.00-16.00 Uhr, Schulhof Johann-Peter-Hebel-Schule Großer Weihnachtsbaum-Verkauf, DRK Ortsverein Malsch
- 06.12. 14.30 Uhr, Theresienhaus, Adventsfeier, Kath. Frauengemeinschaft (kfd) Malsch
- 06.12. ab 16.00 Uhr, Dorfplatz Sulzbach, Weihnachtsmärkte, Musikverein Sulzbach, Förderverein FV Sulzbach, Jugendfeuerwehr Abt. Sulzbach
- 06.+ 07.12. 13.00-18.00 Uhr, Alte Schmiede Malsch, Kreuzstr. 15, Fotoausstellung Potsdam, CulturClub Malsch
- 07.12. Waldenfelshalle, Nikolausfeier, TV Waldprechtsweiler
- 07.12. 15.00 Uhr, Bühnsporthalle, Nikolausturnen, TV Malsch
- 07.12. 17.00 Uhr, Melanchthonkirche, Konzert „Forever Young“, Gesangverein „Liederkranz“

Sonstiges

Bekanntmachung der Tierseuchenkasse (TSK) Baden-Württemberg

Anstalt des öffentlichen Rechts, Hohenzollernstr. 10, 70178 Stuttgart
Meldestichtag zur Veranlagung zum Tierseuchenkassenbeitrag 2026 ist der **01.01.2026**.

Die Meldebögen werden Mitte Dezember 2025 versandt (abweichender Meldebögenversand für Bienen). Sollten Sie bis zum 01.01.2026 keinen Meldebogen erhalten haben, rufen Sie uns bitte an. Ihre Pflicht zur Meldung begründet sich auf § 31 des Gesetzes zur Ausführung des Tiergesundheitsgesetzes in Verbindung mit der Beitragssatzung.

Viehhändler (Vieheinkaufs- und Viehverwertungsgenossenschaften) sind zum 01.02.2026 meldepflichtig. Die uns bekannten Viehhändler, Vieheinkaufs- und Viehverwertungsgenossenschaften erhalten Mitte Januar 2026 einen Meldebogen.

Melde- und beitragspflichtige Tiere sind:

Pferde, Schweine, Schafe, Hühner, Truthühner/Puten

Meldepflichtige Tiere sind:

!!!Achtung Änderung ab 2026!!!

Bienenvölker: Stichtag 01.05.2026 (unabhängig von der Mitgliedschaft im Verein).
Alle uns bekannten Bienenhalter werden rechtzeitig angeschrieben.

Nicht zu melden sind:

Rinder einschließlich Bisons, Wisenten und Wasserbüffel.

Die Daten werden aus der HIT-Datenbank (Herkunfts- und Informationssystem für Tiere) herangezogen.

Nicht meldepflichtig sind u.a.:

Gefangengehaltene Wildtiere (z.B. Damwild, Wildschweine), Esel, Ziegen, Gänse und Enten.

Wenn **bis zu 25 Hühner und/oder Truthühner** gehalten werden und keine anderen beitragspflichtigen Tiere (s.o.) vorhanden sind, **entfällt derzeit die Melde- und Beitragspflicht** für die Hühner und/oder Truthühner.

Es spielt keine Rolle, ob die Tiere in einem landwirtschaftlichen Betrieb oder in einer reinen Hobbyhaltung stehen – für die Meldung ist immer der gemeinsam gehaltene Gesamttierbestand je Standort zu melden.

Unabhängig von der Meldepflicht an die Tierseuchenkasse muss die Tierhaltung beim zuständigen Veterinäramt gemeldet werden.

Schweine, Schafe und/oder Ziegen sind, unabhängig von der Stichtagsmeldung an die Tierseuchenkasse BW, bis 15.01.2026 an HIT zu melden. Die Tierseuchenkasse BW bietet an, die Stichtagsmeldung an HIT zu übernehmen. Nähere Informationen finden Sie auch auf dem Informationsblatt als Anlage zum Meldebogen und auf unserer Homepage unter www.tsk-bw.de.

Weitere Informationen zur Melde- und Beitragspflicht sowie zu Leistungen der Tierseuchenkasse BW sowie über die einzelnen Tiergesundheitsdienste finden Sie auf unserer Homepage unter www.tsk-bw.de.

Telefon 0711 9673-666; E-Mail: beitrag@tsk-bw.de; Internet: www.tsk-bw.de

LEADER REGIONALFORUM in Bühl voller Erfolg

Impulsvorträge zu Starkregen, Hitze und medizinischer Daseinsvorsorge

„Wir wollen die Identität und das Miteinander gerade im ländlich geprägten Raum stärken, und ich bin deswegen sehr gespannt auf diese Form der direkten Beteiligung der Menschen vor Ort. Ich lasse mich überraschen, was für Ideen und Vorschläge zusammenkommen“, so Bühls Oberbürgermeister Matthias Bauernfeind bei seiner Begrüßung.

Handlungspotenzial

Mit dem alle zwei Jahre terminierten Regionalforum in der LEADER Kulisse Mittelbaden sollen die interessierte Bevölkerung wie auch Kommunen und Kleinunternehmen die Möglichkeit erhalten, Anträge im Rahmen der Förderperiode 2023-2027 einzubringen und sich gleichzeitig am Entwicklungsprozess direkt zu beteiligen.

Claus Haberecht, der Vorsitzende des Vereins Regionalentwicklung Mittelbaden e.V., skizzierte in Bühl, Friedrichsbau vor rund 40 Teilnehmenden zusammen mit den Regionalmanagerinnen Dorothea Kimmig und Johanna Broich die bisherige erfolgreiche Förderung, aber auch die Herausforderungen innerhalb einer der größten LEADER-Kulissen Baden-Württembergs. Gerade im Bereich Klimaanpassungsmaßnahmen sowie in der regionalen Daseinsfürsorge und -vorsorge besteht noch ein erhebliches Handlungspotenzial.

Impulse

Dipl. Ingenieurin Kerstin Brückner, Landkreis Rastatt, zeigte in ihrem Impulsvortrag zum Thema „Hochwasser – Starkregen und Konsequenzen für die Region“ auch die wesentlichen Handlungsfelder im nichtkommunalen Bereich auf: Neben der Land- und Forstwirtschaft ist in der Thematik auch die Bevölkerung gefordert, beispielsweise durch konkrete Objektvorsorge wie reduzierte Versiegelung sowie mehr Begrünung auf einzelnen Grundstücken. Im kommunalen Bereich sind zudem Gegenmaßnahmen zu den zahlreichen „Wärmeinseln“ zu schaffen. Denn neben den zunehmenden Starkregenereignissen muss auch der steigenden Hitzeentwicklung durch praktische Maßnahmen wie Beschattung durch Bäume und Angebote wie öffentliche Wasserspender entgegen gewirkt werden.

Im zweiten Impulsvortrag – Thema: „Die ambulante vertragsärztliche Versorgung sowie Präventivangebote in der LEADER-Region“ – ging der Mediziner Martin Holzapfel auf die schwieriger werdende Nachbesetzung von Haus- und Facharztpraxen ein. Der Versorgungsgrad wird in den nächsten Jahren exorbitant abnehmen, verdeutlichte er. Bereits heute sind in Mittelbaden über 87 – das sind über 40% Hausärzte älter als 60 Jahre. Auch bei den praktizierenden Fachärzten ist eine signifikante Überalterung zu verzeichnen. Neben der Stärkung von Gemeinschaftspraxen müssen laut Martin Holzapfel präventive Angebote für jeden Einzelnen eine größere Rolle spielen. Im Vordergrund: die kontinuierliche Bewegung.

Booster

In den gut besuchten Workshops wurden einige Ideen entwickelt und konkrete Vorschläge vorgetragen. So sieht Walter Klingler, Bürgerstiftung Baden-Baden, in der gezielten LEADER-Förderung von Gemeinschaftsangeboten und Begegnungsstätten

einen wichtigen Beitrag zur Identitätsbindung vor Ort. Walburga Dinger, Bioregion Mittelbaden e.V., wertet auch die Unterstützung von Bildungsveranstaltungen für eine nachhaltige und gesunde Ernährung als eine wichtige Präventivmaßnahme in der gesundheitsorientierten Vorsorge. Bürgermeister Pfetzer wies auf die wichtige Unterstützung gerade für Vereine und Kleinunternehmen hin. Einige waren sich alle Teilnehmenden, dass LEADER eine wesentliche Boosterfunktion für Verbesserungen im ländlichen Raum erfüllt und unbedingt fortgesetzt werden muss.

Zum Schluss wies Vorsitzender Claus Haberecht auf die die unter www.leader-mittelbaden.de aufgeführten Informationen zum Gesamtprozess hin und sicherte den Interessierten eine kontinuierliche Beteiligung zu.

Ende der amtlichen und nichtamtlichen Mitteilungen

Fortbildung für Ehrenamtliche des ökumenischen Hospizdienstes über die Begleitung Trauernder

In einer kompakten Fortbildung vertieften die Teilnehmerinnen ihr Wissen über die Begleitung von Menschen in Trauer – konfessionsübergreifend und nah am Leben der Betroffenen. Im Mittelpunkt der Ausbildung stehen praxisnahe Inhalte: Wie Trauer in ihren unterschiedlichen Facetten Ausdruck findet, welche Rolle Achtsamkeit, Zuhören und Schweigen spielen, und wie Rituale, Spiritualität und Kultur sensibel einbezogen werden können. Ergänzt wurde das Programm durch Gesprächsführung, Selbstfürsorge für Begleitende, ethische Fragen, Schweigepflicht sowie die Zusammenarbeit mit regionalen Netzwerken.

„Trauer ist so individuell wie der Mensch, der sie erlebt. Unser Ziel ist, verlässlich da zu sein – mit Zeit, Respekt und einem offenen Ohr“. In Rollenspielen, Fallbesprechungen und Reflexionsrunden übten die Teilnehmerinnen auch in herausfordernden Situationen Halt zu geben, Grenzen zu respektieren und Ressourcen zu stärken. Der ökumenische Ansatz des Hospizdienstes verbindet dabei christliche Traditionen mit einer offenen Haltung gegenüber allen Menschen, unabhängig von Herkunft, Alter oder Religion.

„Trauer braucht Orte und Menschen, die sie aushalten. Genau das wollen wir ermöglichen“, heißt es aus dem Team.

Interessierte, die Unterstützung suchen oder sich ehrenamtlich engagieren möchten, erreichen den Ökumenischen Hospizdienst Malsch über das Büro des Dienstes

Telefon 07246 9159124, E-Mail: info@hospiz-malsch.de

BÜNDNIS 90 DIE GRÜNEN

Klimaneutralität in Malsch bis 2035?

Klimaneutralität in Malsch ist vor allem eine Frage der Umsetzbarkeit der Maßnahmen, die der Energieplan beschreibt. Dort wird deutlich, wo die größten Hebel liegen: Ein großer Teil des Wärmebedarfs kann durch energetische Sanierungen eingespart werden, wobei die derzeitigen Sanierungen deutlich steigen müssten. Ein erheblicher Rest lässt sich durch Wärmepumpen, Solarthermie und Biomasse abdecken.

Auch beim Strom zeigt der Plan, dass Malsch grundsätzlich gut ausgestattet wäre. Die ausgewiesenen Photovoltaikpotenziale – auf Dächern, Parkplätzen und geeigneten Freiflächen – reichen aus, um einen Großteil des zukünftigen Strombedarfs erneuerbar zu erzeugen. In der Praxis wird allerdings entscheidend sein, wie viele dieser Flächen tatsächlich aktiviert werden können und wie sich der bundesweite Strommix weiterentwickelt.

Ob die Gemeinde damit tatsächlich bis 2035 klimaneutral wird, hängt weniger an der Technik als am Tempo der Umsetzung. Die kommenden zehn Jahre wären für Malsch ein echter Kraftakt: Sanierungen, Heizungs-umstellungen und der Ausbau der Solarenergie müssten deutlich schneller vorankommen als bisher. Wie stark Verwaltung, Gemeinderat und die Bürgerschaft hier gemeinsam vorankommen, wird am Ende entscheidend sein. Der Energieplan liefert eine nachvollziehbare Grundlage. Jetzt kommt es darauf an, die bestehenden Potenziale Schritt für Schritt in konkrete Maßnahmen zu übersetzen.

B'90/Die Grünen Ortsverband Malsch

kontakt@gruene-ovmalsch.de