

# GEMEINDE ANZEIGER

**Nr. 36 • 113. Jahrgang • 4.9.2025**

mit Amtsblatt der Gemeinde Malsch

Einzelpreis 1,10 € • Bezugspreis monatlich 4,35 €

**Druck und Verlag:**

Druckerei Stark GmbH • Benzstraße 24 • 76316 Malsch

Telefon 07246 922828

Telefax 07246 922879

Internet: [www.druckerei-stark.de](http://www.druckerei-stark.de)

E-Mail: [anzeiger@druckerei-stark.de](mailto:anzeiger@druckerei-stark.de)



## Spendenübergabe im Schwimmbad Malsch



Der Theaterverein Drunter & Drüber e.V. ließ dem Verein zur Förderung des Schwimmbades Malsch e.V. eine großzügige Spende zukommen. Im Beisein des Bürgermeisterstellvertreters Hermann Geiger, des 2. Vorsitzenden Wolfgang Rother und Beisitzer Manfred Rubel vom Förderverein, übergaben Karin Rapp und Hans Kunz sowie Kassier Günter Rastetter vom Theaterverein am Dienstag, dem 26.8.2025 um 11.00 Uhr einen symbolischen Spendenscheck im Großformat.

In diesem Jahr konnte der Verein Drunter & Drüber sein 25-jähriges Bestehen feiern. Jährlich werden immer wieder neue Theaterstücke einstudiert und erfolgreich an zwei Wochenenden vier Mal im großen Saal des Bürgerhauses aufgeführt. Im April 2025 brachten die Schauspielerinnen und Schauspieler das Theaterstück „Liebe ist ein seltsames Spiel“ auf die Bühne und erlebten bei jeweils 300 Zuschauer/innen vierfach ausverkauft Haus!

Von den Einnahmen geht jedes Jahr ein Spendenbetrag an eine soziale Einrichtung. Karin Rapp betonte, dass es dem Verein dabei besonders wichtig ist, dass das Geld in Malsch bleibt oder, wie in Ausnahmefällen bereits geschehen, Institutionen zugute kommt, bei denen Malscher involviert sind wie z.B. die Sternenkinder Ettlingen.

Wolfgang Rother und Manfred Rubel, die mit Gleichgesinnten den Förderverein gründeten, um das Schwimmbad zu retten, freuten sich sehr über die Spende und zeigten als neueste Errungenschaft

den schönen großen Sonnenschirm auf der Terrasse des Schwimmbadkiosk, der Anfang des Jahres für diese Saison angeschafft werden konnte. Grund genug, ihn „mit aufs Bild“ zu nehmen.

Der Verein zur Förderung des Schwimmbades Malsch e.V. bemüht sich, jedes Jahr etwas Neues für das schöne Freibad anzuschaffen, das sichtbar und von bleibendem Wert ist, wie beispielsweise Spielgeräte oder Sonnensegel für die Babys und Kleinkinder. Eine einmalige Ausnahme machte der Förderverein im vergangenen Jahr, indem er sich zur laufenden Unterhaltung mit 10.000 Euro an den dringend notwendigen und nicht unerheblichen Reparaturkosten beteiligte.

Seit Gründung des Fördervereins am 20. April 2010 wurden im Laufe der Jahre insgesamt ca. 160.000 Euro an die Gemeinde überwiesen. Im Januar 2020 wurde dessen unermüdlicher und ehrenamtlicher Einsatz mit dem Ehrenpreis der Gemeinde für bürgerschaftliches Engagement gewürdigt. Dank zahlreicher Sponsoren, die auf Tafeln ersichtlich dekorativ den Eingangsbereich des Schwimmbads zieren, Jahresbeiträgen der mittlerweile weit über 500 Mitglieder, mehrfacher Spenden von Leo Schröder, Stefan Obert, Meike und Rosalinde Balzer sowie vielen anderen Privatpersonen ist es gelungen, das vor etwas mehr als 70 Jahren entstandene Schwimmbad Malsch vor dem Abriss zu bewahren, instand zu halten und mit Neuinvestitionen Jahr für Jahr noch attraktiver zu gestalten.

Ta.

## NOTRUFTAFEL

### Ärzte/Apotheken

#### Ärztlicher Bereitschaftsdienst (ÄBD)

- nur in dringenden Fällen -

##### Ärztlicher Bereitschaftsdienst

Mo bis Fr von 19 Uhr bis zum Folgetag 8 Uhr, an Sa und So sowie an den gesetzlichen Feiertagen ganztags bis um 8 Uhr des folgenden Tages. Zu erfragen über die Rettungsleitstelle unter 116117.

##### Neue Möglichkeit für hör- und sprachbehinderte Menschen: Nothilfe-SMS als Ergänzung zum Notfall-FAX

Für Baden-Württ. bei Notfällen: die Polizei per SMS an die 01522 1807110 sowie die Feuerwehr und der Rettungsdienst in Abhängigkeit des persönl. Netzbetreibers per SMS an die 99 0711 50667112 (Telekom + Vodafone), 329 0711 50667112 (Telefonica/O2) bzw. E-Plus 1551 0711 50 667112.

Die **Bereitschaftspraxis** in Ettlingen, Am Stadtbahnhof 8, ist geöffnet Mo - Fr 19 - 21 Uhr, Sa, So + Feiertage 10 - 14 Uhr + 15.30 - 18 Uhr. Anfragen für Sprechstunden und Hausbesuche unter Tel. 116117 (ohne Vorwahl).

##### Rettungsdienst und Krankentransporte:

Die Rettungsleitstelle ist jederzeit erreichbar unter der europaweit einheitlichen Notrufnummer 112.

##### Augenärzte Bereitschaftsdienst (Baden-Baden, Rastatt, Karlsruhe)

Patienten, die außerhalb der Sprechstundenzeiten eine augenärztliche Behandlung benötigen, können zu den nachfolgenden Dienstzeiten unter der zentralen Rufnummer 01805 19292122 den Dienst habenden Arzt erreichen: Mo, Di, Do, Fr 19 - 8 Uhr, Mi 13 - 8 Uhr, Sa/So/Feiertag: 8 - 8 Uhr

##### Kinderärztlicher Bereitschaftsdienst:

Ambulante Notfallbehandlung von Kindern in der Knielinger Allee 101, im Geb. der Kinderklinik mit extra Eingang!, Karlsruhe, Mi 13 bis 22 Uhr, Fr 19 bis 22 Uhr sowie Sa/ So/Feiertag 8 bis 22 Uhr, am Vorabend eines Feiertags 19 bis 22 Uhr (ohne Anmeldung).

#### Zahnärztlicher Bereitschaftsdienst

##### Einheitliche Bereitschaftsdienstnummer für Baden-Württemberg:

Patient/innen erhalten unter 0761 12012000 die Information, welche Zahnarztpraxen in ihrer unmittelbaren Umgebung zum Zeitpunkt ihres Anrufes Bereitschaftsdienst haben.

#### Wochenenddienst der Apotheken

- nur in dringenden Fällen -

##### Samstag, 06.09.2025:

Amalien-Apotheke Ettlingen, Richard-Wagner-Straße 6, Telefon 07243 91991

##### Sonntag, 07.09.2025:

Annen-Apotheke Bischweier, Friedrichstraße 4, Telefon 07222 48333

**Auskunft zur Bereitschaftsdienst-apotheke - auch an Wochentagen - gebührenfreie Rufnummer 0800 0022833**

#### Tierärztlicher Bereitschaftsdienst

Falls der Haustierarzt nicht erreichbar ist

##### Sa./So. 06./07.09.2025:

Kleintiere: Kleintierpraxis Dr. Häfele, Rastatt-Ottersdorf, Rheinstr. 15, Tel. 07222 1662828

Großtiere: Pferdekl. an der Rennbahn Iffezheim, An der Rennbahn 16, Tel. 07229 30350

Tierärztl. Kliniken sind ständig dienstbereit.

**Um tel. Voranmeldung wird gebeten.**

#### Rufbereitschaft des Veterinärarmtes

Außerhalb der üblichen Dienstzeiten sowie an Wochenenden und Feiertagen ist beim Veterinärarmt des Landratsamtes Karlsruhe eine Rufbereitschaft **0163 8365640** eingerichtet.

### Defibrillatoren

##### Defibrillatoren sind an folgenden Stellen öffentlich zugänglich:

in **Malsch** im Vorraum der Sparkasse in der Adlerstr. 50; in **Sulzbach** im Anwesen Ettlinger Str. 12; im Rathaus **Waldprechtsweier** (Zugang von der Talstraße her); in **Völkersbach** am Feuerwehrgerätehaus (Brunnenstr. 20); im **Freibad** Malsch, Hinterbach 7, (in den Wintermonaten im Rathaus Malsch); am **Bürgerhaus** Malsch, Am Hänfig 9. Gekennzeichnet sind die Standorte jeweils an der Eingangstür durch einen grünen Aufkleber (grüner Blitz in weißem Herz und weißes Kreuz). Die Bereitschaft wird über die normale **Notrufnummer 112** alarmiert.

### Rettungsdienste

#### Notrufe

Feuerwehr-Notruf Telefon 112  
Polizei-Notruf (Unfälle usw.) Telefon 110

#### Unfallrettung

Der Rettungswagen ist Tag und Nacht über die Rettungsstelle Telefon **112** zu erreichen.

#### Personenbeförderung/ Krankentransporte

Bechler Lars Tel. 07246 5333  
mit Rollstuhlfahrdienst  
Rollstuhl-Shuttle KA Tel. 07246 9447477  
Krankentransporte Tel. 19222  
BaSe Taxi-Ka GmbH Tel. 07246 9433033

#### Polizei

Polizeiposten Malsch Tel. 07246 1324  
Polizeirevier Ettlingen  
Tel. 07243 3200-312 oder -313  
Fax 07243 3200-350

### Notfall-Telefone - nach Dienstschluss -

#### Bauhof - für Notfälle

Telefon 0152 57934236

#### Abwasseranlagen

##### Abwasserentsorgung/Klärwerk Malsch

Büro (Mo-Do 8-16 Uhr, Fr 8-13 Uhr)  
Telefon 07246 707-4530

nach Dienstschluss/Störungsmeldestelle  
Telefon 07246 942263

#### Wasserversorgung

##### Wasserversorgung Malsch

Büro (Mo-Do 8-16 Uhr, Fr 8-13 Uhr)  
Telefon 07246 707-4530

Störungsmeldestelle Telefon 07246 941735  
nach Dienstschluss/bei Rohrbrüchen

#### Fleischkontrolle

Frau Dr. Sucker-Swoboda, Malsch, Telefon 07246 6848, führt die Schlacht- und Fleischuntersuchung bei Haus- und gewerblichen Schlachtungen durch.

Urlaubs- und krankheitsbedingte Vertretung:  
Herr Kohnert, Fleischkontrolleur  
beim Landratsamt Karlsruhe,  
Tel. 0163 8365674

#### Gasversorgung Malsch-Durmshaus GmbH

Störungsmeldestelle - Gas -  
Stadtwerke Ettlingen  
Telefon 07243 101-888, 07243 338-888  
Zentrale in Ettlingen Tel. 07243 101-02

#### EnBW Regionalzentrum Nordbaden

Zentrale in Ettlingen 07243 180-0  
Störungsmeldestelle - Strom  
und Straßenbeleuchtung 0800 3629477

#### Notfalltelefone für Kinder, Jugendliche und Frauen

Deutscher Kinderschutzbund Karlsruhe  
Telefon 0721 842208

Kinder- und Jugendtelefon (kostenfrei)  
Telefon 0800 1110333

Frauenhaus Beratung  
Telefon 0721 849047

Frauenhaus Karlsruhe  
Telefon 0721 567824

Frauenhaus SKF Karlsruhe  
Telefon 0721 824466

Notruf für vergewaltigte und misshandelte Frauen: Telefon 0721 859173

Beratung und Schutz für Frauen und deren Kinder bei häuslicher Gewalt  
Telefon 0721 915022

#### Telefonseelsorge Karlsruhe

in ökumenischer Trägerschaft  
Telefonseelsorge 0800 1110111  
rund um die Uhr kostenfrei 0800 1110222

#### Marienhaus Malsch »Wohnen und Pflege im Alter«

Amtfeldstraße 19, 76316 Malsch  
Telefon 07246 708-0  
Internet: [www.marienhaus-malsch.de](http://www.marienhaus-malsch.de)  
E-Mail: [marienhaus.malsch@diakonie-ggmbh.de](mailto:marienhaus.malsch@diakonie-ggmbh.de)

### Hilfsdienste und Beratungsstellen siehe im Anschluss an den amtlichen Teil



# Malsch aktuell



## Zeitreise durch Malsch

Ein interessantes Ferienangebot in Kooperation der Heimatfreunde Malsch e.V. mit der vhs-Außenstelle hatten Andrea Heinen und Donald Werthwein am Mittwoch, 27.8.2025 für Grundschul Kinder vorbereitet. Auf dem Kirchplatz war viel über den Bau der Kirche St. Cyriak, das Kriegsdenkmal von 1870/71, Störche in Malsch, die früher hier gestandene Schule und das damalige Schulwesen zu erfahren. Bevor es Schulpflicht gab, mussten Kinder auf dem Feld mitarbeiten, Spielzeug gab es kaum. Da waren sie froh, wenn sie in der Schule sitzen durften, obwohl von Seiten der Lehrer als auch der Eltern Prügelstrafen üblich waren.

Herr Werthwein reichte alte Ansichten von Malsch herum und erzählte zusammen mit Frau Heinen, was sich im Laufe der Zeit verändert hat. An Stelle der AWO-Begegnungsstätte waren Polizeiposten und Gefängnis. Vor 100 Jahren waren dort, wo das Blumengeschäft Reiß ist, Kaffeerösterei und Kolonialwarenladen. In der Hebelschule hatten Buben und Mädchen getrennte Schulhöfe und Eingänge. Das Rathaus hatte sein Eingangsportal gegenüber der Schule, heute ist dort ein Seiteneingang. Einige alte Häuser existieren noch. Auf dem Weg zur Stadtmühle steht ein 1805 erbautes Haus. Gasthaus Löwen hatte bis 1962 einen Kinosaal für 50 bis 60 Leute und gab nachmittags Kindervorstellungen. In den 50er Jahren waren 20 Pfg. Eintritt viel Geld.

Das Wasserrad der Mühle, dessen Holz durch Metall ersetzt wurde, treibt nicht mehr das Mahlwerk an sondern erzeugt Strom. Im Konferenzraum der Stadtmühle bekamen die Kinder Büchlein „Meine Malscher Zeitreise“ und Buntstifte zum Schreiben oder Malen. Auf der Titelseite war „die Bach“ mit Blick auf St. Cyriak. Anhand abgewickelter Blätter einer Klopapierrolle wurden Zeitabstände verdeutlicht. Viele Exponate aus reichhaltigem Fundus der Heimatfreunde wurden gezeigt und erklärt. Durch Fragen der Kinder ergaben sich weitere Themen. Etwas Besonderes war Eberhardt

Ludwigs württembergische Bibel von 1713, gebunden mit dicken Schnüren zwischen Holzdeckeln, in Leder eingeschlagen, das mit Metallecken und Schrauben befestigt war. Nach Besichtigung von Arbeits- und Wohnräumen der Müllersfamilie, begleitet von Erzählungen, durfte der bisher älteste Fund, ein schwergewichtiger Mammustößzahn betrachtet und berührt werden. Er wurde bei Ausgrabungen eines Malscher Baggersees entdeckt und ist auf dem Gruppenfoto zu sehen. Ta.

## Verblüffende Tricks und Fingerfertigkeiten

Der Kurs zum Staunen und Mitmachen versprach Zaubenhaftes und Unglaubliches. Bei Andrea Heinen, Leiterin vhs-Außenstelle Malsch und Gestaltungsatelier im grünen Haus, konnten Grundschul Kinder am Montag, 25.8.2025 von 10 bis 13 Uhr im Betreuungsraum der Hebelschule viel lernen und ausprobieren. Ein Junge war leider krank, sonst hätte es zwischen sechs Mädchen und nun fünf Buben Gleichstand gegeben. Drei Kinder kommen nach den Ferien erstmals in die Schule, konnten aber gut mithalten.

Mitbringen sollten die Kinder Kaffeebecher mit Henkel und nun erfuhren sie, welch Zauberspruch damit gelingt. Frau Heinen verteilte stabile Gummiringe und empfahl, sie leicht zu dehnen, damit sie später nicht reißen. Sie zeigte eine Tasse, bei der ein Gummiband schräg über den Korpus gespannt sowie oben und unten um den Henkel geschlungen war, was aussah, als sei es durch Zauberhand dorthin gelangt, denn keiner wusste wie. Es war ganz einfach erklärt, doch erst nach einigen Versuchen hinzubekommen. Andrea Heinen bot Hilfestellung und führte alles immer wieder vor: Gummi mittig zusammendrücken, durch den Henkel ziehen, rechte Schlaufe halten, linke über den oberen Tassenrand führen, die andere über den unteren Rand, dann beide parallel diagonal über die Mitte der Tasse verlaufen lassen.

Zum nächsten Zauberspruch bekam jedes Kind zwei bunte Büroklammern und einen Streifen Bastelpapier, der zu Dritteln geknickt wurde: ein Außenteil nach vorne, das andere nach hinten gefaltet. Mit einer Büroklammer wurde das vordere Teil an der offenen Seite mit dem Mittelteil oben zusammengesteckt, dann umgedreht das nun vorne zu sehende Teil ebenso oben mit dem Mittelteil verbunden. Langsam gleichmäßig an den offenen Kanten auseinander gezogen, kamen sich die Klammern immer näher. Zum Schluss mit einem Ruck gezogen, sprangen sie herunter und waren wie durch Magie fest miteinander verschlungen. Unglaubliches Staunen und jede Menge Spaß!

Frau Heinen hatte noch viele umsetzbare Ideen vorbereitet, doch nach Hofpause mit Essen, Trinken, Herumtollen und Klettern reichte die verbleibende Zeit nur noch zur Fertigung von Armbändern. Auf verschiedenfarbige ca. 50 cm lange Schnüre wurde jeweils eine farbige Metall-Perle aufgefädelt. Wer schon Knoten binden konnte, war etwas im Vorteil, andere wurden entsprechend unterstützt. In der Mitte der Schnur wurde die Perle beidseitig durch längliche Mehrfachknoten fixiert, d.h. durch Umschlag über dem Finger und daneben mehrfachem Umwickeln ein Knoten gemacht und vorsichtig bis an die Perle herangeschoben. Nicht ganz einfach, aber mit Geduld, Ausdauer und Übung machbar. Der Verschluss wurde mit einem Schiebeknoten variabel gestaltet, so dass sich der Umfang des Armbands vergrößern und verkleinern ließ. Ta.





# Amtsblatt

Nr. 36 Donnerstag, 04.09.2025

**Herausgeber:**

Gemeinde 76316 Malsch • Tel. 07246 707-0 • Fax 707-420  
E-Mail: markus.bechler@malsch.de • Internet: www.malsch.de

**Verantwortlich für den amtlichen Teil:**

Bürgermeister Markus Bechler oder Vertreter im Amt

**Verlag:**

Druckerei Stark GmbH • Benzstraße 24 • 76316 Malsch



## Rathaus

### Öffnungszeiten des Rathauses Malsch

Sie erreichen das Rathaus Malsch unter Telefon 07246 707-0, Fax 07246 707-420 und E-Mail: [info@malsch.de](mailto:info@malsch.de).

**Sprechstunden**

Gemeindeverwaltung	Mo.-Mi.	8.00-12.00 Uhr
Telefon 707-0	Do.	7.30-12.30 Uhr
	Do.	15.00-18.00 Uhr
	Fr.	8.00-12.00 Uhr

**Alternative:**

Termine schnell und einfach über unser Buchungsportal via QR-Code direkt vereinbaren. Einfach Wunschtermin auswählen, Adresse eingeben und bestätigen. QR-Code hier scannen:

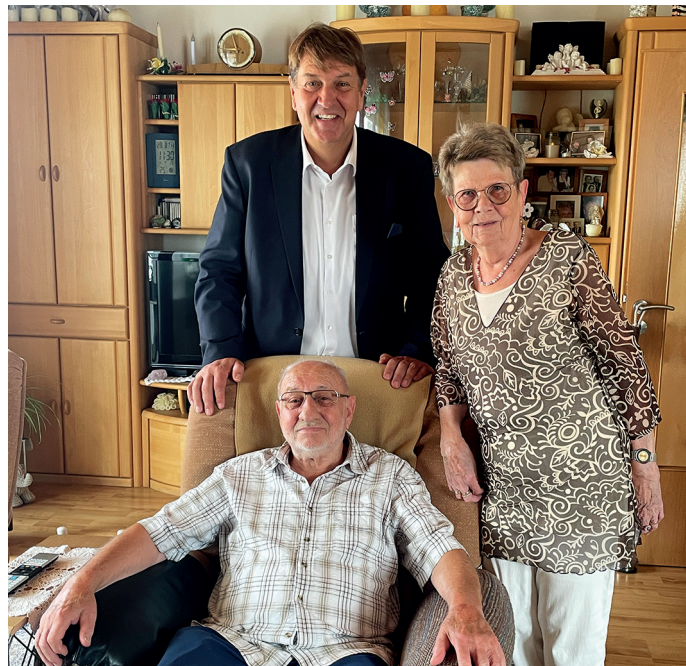

Zum Fest der DIAMANTENEN HOCHZEIT am 28. August 2025 konnte Herr Bürgermeister Bechler den Eheleuten Erika und Heinz Strickfaden gratulieren und gleichzeitig die Glückwünsche des Herrn Ministerpräsidenten sowie die der Gemeinde übermitteln.

## Bürgermeister



**Einladung zur  
Bürgersprechstunde**  
mit Bürgermeister  
Markus Bechler



**Mittwoch, den 17.09.2025  
16:00 - 17:30 Uhr  
Rathaus Malsch**



Terminbuchung via QR-Code  
oder [www.malsch.de](http://www.malsch.de)



07246/707 218



### GEWERBE IN MALSCH?

**JETZT  
EINTRAGEN  
& INFORMIERT BLEIBEN!**

Für alle Gewerbetreibenden in Malsch:

Noch nicht im Gewerberegister der  
Gemeinde Malsch eingetragen?

- ☒ Erhalten Sie wichtige Infos der  
Gemeinde direkt per Mail
- ☒ Erhöhen Sie Ihre Sichtbarkeit

**JETZT KOSTENFREI EINTRAGEN  
UNTER:**



[www.malsch.de](http://www.malsch.de)

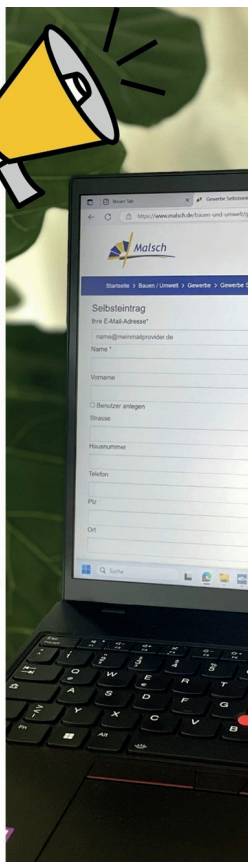

## Unsere Glückwünsche

Die Gemeinde gratuliert allen genannten und ungenannten Mitbürgerinnen und Mitbürgern zum Geburtstag sowie anstehenden Ehejubiläen und wünscht ihnen Glück, Gesundheit und einen frohen Lebensabend.



## Anerkennung von ehrenamtlichem Engagement

Seit vielen Jahren werden ehrenamtlich aktive Bürgerinnen und Bürger im Rahmen des Neujahrsempfangs geehrt, die besondere Leistungen für das Gemeinwohl und damit eine beispielhafte Einzelleistung erbracht haben und keine Ehrung nach Teil A oder Teil B der Ehrungsrichtlinie erhalten können.

Es ist vorgesehen, dass bis zu fünf Personen oder Gruppen beim Neujahrsempfang am **09.01.2026** geehrt werden. Für eine Ehrung ist keine bestimmte Anzahl von Jahren und keine Mitgliedschaft in einem Verein erforderlich. Die Ehrung ist von Einzelpersonen, von Organisationen, Vereinen, der Gemeindeverwaltung oder dem Gemeinde- und Ortschaftsratsrat vorzuschlagen. Der Vorschlag ist in schriftlicher Form und mit einer Darstellung der besonderen Leistungen des/der möglicherweise zu Ehrenden unter der E-Mail-Adresse [ehrungen@malsch.de](mailto:ehrungen@malsch.de) einzureichen.

Die fünf Personen und/oder Gruppen werden anhand der eingegangenen Vorschläge vom Ältestenrat ausgewählt. Ein Recht auf Ehrung aufgrund des eingegangenen Vorschlags besteht somit nicht. Die Ehrungsrichtlinien finden Sie unter:

[www.malsch.de/buergerservice/ortsrecht-satzungen](http://www.malsch.de/buergerservice/ortsrecht-satzungen)

Liebe Mitbürgerinnen und Mitbürger,

wir bitten Sie, uns infrage kommende Personen und Gruppen bis spätestens **06.10.2025** zu benennen. Für Fragen steht Ihnen Nathalie Hebbing unter der Rufnummer 07246 707-113 gerne zur Verfügung.



## Fachbereich Bürgerservice und Ordnung

### 39. Malscher Ferienprogramm

#### Restplatzliste (Stand 02.09.2025)

Nr.	Veranstaltung	Alter min.	Alter max.	Termin
50	Karate, ein Sport für Körper und Seele und Selbstverteidigung 1	6	9	Mo. 08.09., 10.00-12.00 Uhr
51	Karate, ein Sport für Körper und Seele und Selbstverteidigung 2	9	14	Di. 09.09., 10.00-12.00 Uhr
58	Lagertag	9	14	Sa. 13.09., 13.00-20.00 Uhr



Wer Interesse an einer oder mehreren der oben genannten Veranstaltungen hat, meldet sich bitte im Rathaus Malsch bei Sabine Böhnert, Tel. 07246 707-117 oder E-Mail: [ferienprogramm@malsch.de](mailto:ferienprogramm@malsch.de)

Erstanmeldungen können weiterhin online unter <https://malsch.ferienprogramm-online.de/> erfolgen.

## Veranstaltungen Töpfern

### Abholung der getöpften Gegenstände

Sehr geehrte Eltern, liebe Kinder und Jugendliche, der **Abholtermin** für die beim 39. Malscher Ferienprogramm getöpften und mittlerweile gebrannten Kunstwerke ist am **Sams- tag, 13. September 2025 von 15.00 bis 17.00 Uhr im Werkraum der Johann-Peter-Hebel-Schule Malsch**.

Sollte es Ihnen an diesem Termin nicht möglich sein die Gegenstände selbst abzuholen, bitten wir darum, eine Vertretung zu schicken. Die Reste werden ansonsten entsorgt.

Mit freundlichen Grüßen: Ferienprogramm-Team

## Meldewesen

### Abholung von Reisepässen und Personalausweisen

Alle bis zum **11.08.2025** beantragten Reisepässe und bis zum **25.08.2025** beantragten Personalausweise sind eingetroffen und können im Einwohnermeldeamt Malsch, Zimmer 103 oder in der jeweiligen Ortsverwaltung abgeholt werden.

Bitte bei der Abholung die alten Ausweise mitbringen.

## Freibad

### Öffnungszeiten:

Montag bis Sonntag 10.00 bis 20.00 Uhr  
(Ende der Wasserzeit: täglich um 19.30 Uhr)

## Sicherheit und Ordnung

### Wir bitten um Beachtung

Aufgrund der Veranstaltung „Weinfest FV Sulzbach“ wird in der Zeit vom 12.09. bis 14.09.2025 der Rathausplatz bis zur Kreuzung Bergstraße, die Ettliger Straße und die Kelterstraße voll gesperrt. Ebenso wird in diesem Bereich eine Halteverbotszone eingerichtet!

## Baustellen in Malsch und Ortsteilen

**Aktuelle Infos zu Baustellen in Malsch und den Ortsteilen finden Sie auch auf unserer Homepage [www.malsch.de](http://www.malsch.de) Rubrik Aktuelles/Baustellen GIS**

**Glasfaserausbau - halbseitige Sperrung Fahrbahn und Gehwege, Halteverbotszonen**

**Betroffene Straßen vom 01.08.2025 bis 10.10.2025:**

Baumgartenstraße, Bergstraße, Kolbenacker, Schelmenacker, Kelterstraße, Jägerstraße, Birkenweg, Walter-Foerster-Straße, Franz-Vetter-Straße, Erlenweg, Am Hänfig, Neuwiesenstraße, Heuweg, Nelkenstraße, Am Feldsaum, Maronenweg

**Betroffene Straßen vom 31.08.2025 bis 31.10.2025:**

Gartenstraße, Kelterstraße, Ettliger Straße

**Betroffene Straßen vom 28.07.2025 bis 31.10.2025:**

Fliederstraße, Wiesenstraße, Scheuerbergstraße

**Betroffene Straßen vom 18.08.2025 bis 21.11.2025:**

Florianstraße, Sézanner Straße, Neuwiesenstraße

**Betroffene Straßen vom 27.08.2025 bis 19.09.2025:**

Flurstück 18701 Feldweg Nähe B3

- Adolf-Bechler-Straße 15, 01.09.-27.09.2025, Vollsperrung des Gehwegs
- Durmersheimer Straße 36, 25.08.-31.10.2025, Vollsperrung Fahrbahn (Arbeiten a. d. Stromversorgung)
- Feldbergstraße zwischen Schauinslandstraße und Bernsteinstraße, 25.08.-12.09.2025, halbseitige Sperrung Fahrbahn (Arbeiten a.d. Wasserversorgung/Kanalsanierung)
- Hans-Thoma-Straße 19, 18.08.-19.09.2025, Vollsperrung Gehweg (Grabarbeiten)
- Hardermark 1-3, 28.07.-18.09.2025, halbseitige Sperrung Fahrbahn (Arbeiten a. d. Stromversorgung)
- Hauptstraße 45, 10.09.-27.09.2025, Vollsperrung des Gehwegs (Fassadenarbeiten)
- Johann-Maier-Straße 1, 20.08.-19.09.2025, Vollsperrung des Gehwegs (Grabarbeiten)
- Kronenstraße 6, 20.08.2025 – 19.09.2025, halbseitige Sperrung Fahrbahn (Grabarbeiten)
- Mahlbergstraße 17A, 19, 25.08.-12.09.2025, halbseitige Sperrung Fahrbahn (Arbeiten a.d. Wasserversorgung/Kanalsanierung)
- Schwarzwaldstraße 22, 28.08.-26.09.2025, Vollsperrung des Gehwegs (Grabarbeiten)
- Talstraße 3, K3582, 29.07.-31.10.2025, halbseitige Sperrung Fahrbahn (Sanierung)
- Ab Freitag, 29. August 2025, wird im dritten und letzten Bauabschnitt die L 67 zwischen dem Friedhof Muggensturm und der Anschlussstelle B 462 unter Vollsperrung saniert. Die Arbeiten werden witterungsabhängig etwa zwei Wochen andauern, so dass die Gesamtmaßnahme voraussichtlich Mitte September abgeschlossen werden kann.
- Einschränkungen aufgrund des Sunny Lake Festivals in Bruchhausen vom 11.-14.09.2025:

Während des Sunny Lake Festival am Badensee Buchtzig vom 11. - 13.09.2025 kommt es im Bereich Seestraße / Am Baggersee zu kleineren verkehrsrechtlichen Einschränkungen.



Am Sonntag, den 14.09.2025 findet der Triathlon (Schwimmen im Buchtzig, Laufstrecke bis Hurstsee, Radfahren bis nach Schöllbronn) statt. Dabei wird wie in den vergangenen zwei Jahren auch, die L 607 und K 3546 im Zeitraum von 08.00 Uhr bis ca. 13.00 Uhr voll gesperrt (drei Runden). Die Aufstellung der Verkehrszeichen erfolgt durch die Firma Ziegler, 77815 Bühl-Vimbuch.

**Von Malsch ausgehend ist die L607 nur bis Oberweier befahrbar.** Von Ettlingenweiler (Römerstraße) und vom Industriegebiet (Rudolf-Plank-Straße) ausgehend kann die L607 nicht wie üblich befahren werden. Die K 3546 ("Beierbach") bis Schluttenbach/Schöllbronn wird voll gesperrt sein. In Schöllbronn ist die Schwester-Baptista Straße von Schluttenbach kommend bis zum Kreisverkehr gesperrt. Der Bus wird entsprechend umgeleitet.

Auch im Bereich des Hurstsees kann es auf den Wegen zu Beeinträchtigungen kommen, da hier die Laufstrecke entlangführt. Anwohner/Spaziergänger/See-Besucher werden gebeten, auf die Athleten Rücksicht zu nehmen.

## Bundesweiter Warntag am 11. September 2025

### Probewarnung auch im Landkreis Karlsruhe

Kreis Karlsruhe. Ob Brände, extreme Wetterereignisse, Verunreinigungen des Trinkwassers oder andere akute Gefahrenlagen – eine schnelle und zuverlässige Warnung der Bevölkerung ist ein zentraler Bestandteil des kommunalen Krisen- und Katastrophenschutzes. Um die technischen Abläufe zu erproben und die Funktionsfähigkeit der Warnsysteme sicherzustellen, findet am Donnerstag, 11. September, um 11 Uhr erneut der bundesweite Warntag statt. Auch im Landkreis Karlsruhe werden an diesem Tag die Sirenen ausgelöst und Warnungen über mobile Endgeräte versendet.

Der Landkreis Karlsruhe ist an das Modulare Warnsystem (MoWaS) des Bundes angebunden, das eine Vielzahl von Kanälen umfasst: Dazu gehören unter anderem Warnmeldungen über Radio, Fernsehen, die Warn-App NINA sowie das Cell Broadcast-System, das Mitteilungen direkt auf Mobiltelefone senden kann. Die integrierte Leitstelle Karlsruhe ist befugt, im Auftrag der Ortspolizeibehörden der Kommunen oder des Landratsamtes Karlsruhe als Katastrophenschutzbehörde innerhalb kürzester Zeit eine Warnung zu veranlassen.

Am Warntag werden alle verfügbaren Warnmittel systemweit getestet – einschließlich der vorhandenen Sirenenanlagen. Diese geben zwei aufeinanderfolgende Signale ab:

- Um 11 Uhr ertönt ein einminütiger, auf- und abschwellender Heulton als Zeichen für die „Warnung der Bevölkerung“.
- Um 11.45 Uhr folgt ein einminütiger Dauerton, der als „Entwarnung“ dient.

Weitere Informationen zum Warntag 2025 finden sich unter [www.warnung-der-bevoelkerung.de](http://www.warnung-der-bevoelkerung.de) sowie auf der Website des Landkreises Karlsruhe unter [www.landkreis-karlsruhe.de](http://www.landkreis-karlsruhe.de) in der Rubrik Bevölkerungsschutz.

#### Infobox Sirensignale

Es werden 2 Sirensignale unterschieden:

##### A) Warnung der Bevölkerung, 1-minütiger, auf- und abschwellender Heulton



- In dem Gebiet besteht eine unmittelbare Gefahr oder diese ist in Kürze zu erwarten.
- Nutzen Sie alle Informationsmöglichkeiten für weitere Hinweise.
- Folgen Sie den amtlichen Anweisungen.

##### B) Entwarnung, 1-minütiger, gleichbleibender Dauerton



- Es besteht keine akute Gefahr mehr.
- Nutzen Sie alle möglichen Informationsmedien, um weitere Hinweise zur erhalten



## Örtliche Straßenverkehrsbehörde

### Wir bitten um Beachtung!

Aufgrund der Veranstaltung „Night Shopping“ der IG Malsch kommt es am Freitag, den 05.09.2025 zur Vollsperrung der Hauptstraße zwischen 16.00 und 00.00 Uhr ab Höhe „Reha-Fit“ bis zur Einmündung Kronenstraße. Ebenso wird in diesem Bereich eine Halteverbotszone eingerichtet!

## Sozial- u. Gesundheitswesen/Integration



**EUTB®**  
Ergänzende unabhängige  
Teilhabeberatung



**Paritätische  
Sozialdienste**

## Ergänzende Unabhängige Teilhabeberatung (EUTB) der Paritätischen Sozialdienste Karlsruhe nach § 32 SGB IX

Menschen mit Behinderungen oder von Behinderung bedrohte Menschen (körperlich, geistig, psychisch) sowie deren Angehörige oder sonstige Bezugspersonen können sich kostenfrei mit Fragen zu Themen wie z.B. finanzielle Sicherung, Umgang mit Behörden, Freizeit, Mobilität, Pflege, Hilfsmittel, Wohnen, Bildung, Arbeit, Ermittlung des individuellen Hilfebedarfs (BEI-BW) und vielem mehr beraten lassen.

### Unsere Sprechzeiten für den Landkreis Karlsruhe:

- 1. und 3. Montag** im Monat von 12.30 Uhr bis 15.00 Uhr vor Ort
- 2. und 4. Montag** im Monat nach Vereinbarung

Sie finden uns in den Räumen des Pflegestützpunktes Ettlingen im **Begegnungszentrum**, Klostergasse 1, 76275 Ettlingen

**Paritätische Sozialdienste Karlsruhe gGmbH**,  
Telefon 0721 91230-66, Fax 0721 91230-52.

Gefördert durch:



aufgrund eines Beschlusses  
des Deutschen Bundestages

### Unsere Beraterinnen:

Frau Axtmann, E-Mail: [axtmann.lkr-ka@paritaet-ka.de](mailto:axtmann.lkr-ka@paritaet-ka.de); Frau Krziwania-Heilig, E-Mail: [krziwania-heilig.lkr-ka@paritaet-ka.de](mailto:krziwania-heilig.lkr-ka@paritaet-ka.de)

## Senioren



©iStockphoto.com/  
Gemeinde Malsch

## „Smartphone Sprechstunde für Seniorinnen und Senioren“ im Rathaus

**am Mittwoch, dem 01.10.2025 von 10 bis 11 Uhr**

Im Hinblick auf die voranschreitende Digitalisierung bietet der Seniorenrat Malsch folgende Unterstützungsmöglichkeit an:

### „Smartphone Sprechstunde für Seniorinnen und Senioren“

Hierbei handelt es sich um ein kostenloses Angebot in den Räumlichkeiten vom Rathaus, das **jeden 1. Mittwoch im Monat von 10 bis 11 Uhr im Trausaal vom Rathaus Malsch (Raum 102)** stattfindet (barrierefreier Zugang).

Es wird im direkten Gespräch auf die jeweiligen Fragen und Problemstellungen der einzelnen Personen eingegangen und Abläufe am eigenen Smartphone demonstriert. Als „Profis“ dienen die Auszubildenden der Gemeinde Malsch, die die monatlichen Termine bedienen. Die jungen Menschen sind bestens qualifiziert und kennen sich soweit mit dem Smartphone aus, dass sie die Fragen der Seniorinnen und Senioren bestens beantworten können.

Die Smartphone Sprechstunde findet ohne Terminvergabe statt, also kommen Sie gerne mit Ihren Smartphone Problemen vorbei.

Der Seniorenrat Malsch und die Auszubildenden vom Rathaus freuen sich auf Sie!

## Info-Stand vom Seniorenrat Malsch

**Samstag, den 06.09.2025 von 10-12 Uhr auf dem REWE-Parkplatz in Malsch**

Kommen Sie vorbei und führen Sie mit den Mitgliedern vom Seniorenrat Malsch ein Gespräch und kommen Sie mit uns in den Austausch. Sie finden uns am **Samstag, den 6. September von 10**



**Uhr bis 12 Uhr auf dem REWE-Parkplatz.** Uns interessieren Ihre Belange und täglichen Probleme und wir versuchen, Ihre Interessen zu vertreten. Seit November 2017 hat Malsch einen Seniorenrat. Der Seniorenrat dient als Bindeglied zwischen der Verwaltung der Gemeinde Malsch und den Seniorinnen und Senioren und wird seitens der Kommune bei allen seniorenrelevanten Themen in der Entscheidungsfindung mit einbezogen.

Wir freuen uns auf Ihren Besuch! Bei Regen wird der Termin verschoben.

Ihr Seniorenrat Malsch  
Telefon 07246 707-399  
E-Mail:  
Seniorenratmalsch@gmail.com  
www.seniorenrat-malsch.de



## Malscher Seniorenrat mit Info-Stand beim Night-Shopping der IG Malsch am 5. September 2025

Wir sind für Sie beim Night-Shopping der IG Malsch am Infostand von 18-20 Uhr in der Hauptstraße und freuen uns auf Ihren Besuch. Kommen Sie gerne vorbei und führen Sie mit den Mitgliedern vom Seniorenrat Malsch ein Gespräch und kommen Sie mit uns in den Austausch. Uns interessieren Ihre Belange und täglichen Probleme und wir versuchen, Ihre Interessen zu vertreten. Der Seniorenrat dient als Bindeglied zwischen der Verwaltung der Gemeinde Malsch und wird seitens der Kommune bei allen seniorenrelevanten Themen in der Entscheidungsfindung mit einbezogen.



Lernen Sie unsere „Heute schon gelächelt“ Aktion kennen. Der **Seniorenrat Malsch** hat zusammen mit der **Interessengemeinschaft Malsch e.V.** diese tolle Aktion ins Leben gerufen. In der heutigen hektischen Zeit mit vielen negativen Nachrichten vergisst man oft, dass man mit einem einfachen Lächeln viel erreichen kann. Die zwischenmenschlichen Beziehungen im täglichen Umfeld können durch ein freundliches Lächeln deutlich verbessert werden.

Sie erhalten bei allen Mitgliedern der IG Malsch eine grüne Postkarte, die Sie zum Lächeln anregen soll. Vielleicht gelingt uns dadurch ein noch herzlicheres und wärmeres Miteinander in der Gemeinde.

Lächeln Sie uns am besten beim Besuch unseres Info-Stands beim Night-Shopping an.

Wir freuen uns auf Ihren Besuch und Ihr Lächeln!

Ihr Seniorenrat Malsch

**Im Rahmen der kommunalen Gesundheitsförderung wirbt die Gemeinde für:**

## Machen Sie mit! Bleiben Sie fit! „Bewegte Apotheke Malsch“

Wir starten jeden Donnerstag bei jedem Wetter zum begleiteten einstündigen Spaziergang. Das Angebot richtet sich an ältere Menschen, die sich bisher eher wenig bewegt haben. Zusammen mit Gleichgesinnten fällt es leichter, sich zu motivieren.

Die gemeinsame Bewegung an der frischen Luft macht Spaß und hält fit für die Aufgaben des Alltags. Bei Regen steht uns das Foyer vom Bürgerhaus zur Verfügung. Wenn auch Sie fit bleiben möchten und Lust auf einen etwa einstündigen, begleiteten Spaziergang mit aktivierenden Übungen haben, freuen wir uns, Sie am wöchentlich wechselnden Treffpunkt begrüßen zu dürfen.



11.09.2025	Marien Apotheke	9.30 - 10.30 Uhr
18.09.2025	Schönberger Apotheke	9.30 - 10.30 Uhr
25.09.2025	Marien Apotheke	9.30 - 10.30 Uhr

Das Projekt ist eine Initiative der „AG Gesund älter werden“ der Kommunalen Gesundheitskonferenz für den Landkreis Karlsruhe, unterstützt aus Mitteln der gesetzlichen Pflegeversicherung. Weitere Kooperationspartner sind: Marien-Apotheke Malsch, Schönberger Apotheke Malsch

Machen Sie mit und bleiben Sie fit!



## Sprechtage des Pflegestützpunkts

im Malscher Rathaus am Montag, den 08.09.2025 und am 15.09.2025

**Kostenlose Beratung rund um das Thema Pflege (keine Terminvereinbarung notwendig)!**



Die Pflegestützpunkte im Landkreis Karlsruhe beraten kostenlos und neutral zu allen Themen rund um Alter und Pflege. Am **Montag, den 08.09.2025 und 15.09.2025** wird Frau Sarah Kekat vom Pflegestützpunkt am Standort Ettlingen wieder nach Malsch kommen und dort vormittags im Rathaus von 9.00 bis 12.00 Uhr Beratung anbieten. Sie bekommen Informationen zu sämtlichen Angeboten im Versorgungsgebiet, Auskünfte über gesetzliche und kommunale Leistungen im Bereich Pflege und häusliche Versorgung sowie Material zu aktuellen Themen.

Die Unterstützungsangebote im südlichen Landkreis sind vielfältig und der Pflegestützpunkt hilft bei der Auswahl für Sie passender Angebote. Der Pflegestützpunkt möchte Betroffene und Angehörige dazu ermutigen, sich frühzeitig zu informieren. Schon bevor Pflegebedürftigkeit eintritt, ist es sinnvoll, sich beraten zu lassen, etwa zu Themen wie Vorsorgevollmacht und Leistungen der Pflegeversicherung. Kommen einfach vorbei, Sie benötigen keinen Termin. Auf Wunsch können natürlich auch individuelle Termine oder Hausbesuche vereinbart werden.

Der Pflegestützpunkt Landkreis Karlsruhe, Standort Ettlingen, steht Ratsuchenden in der Zwischenzeit aber auch im **Hauptbüro im Begegnungszentrum Ettlingen**, Klostersgasse 1 zu folgenden Zeiten zur Verfügung:

Montag - Donnerstag	9.00 - 12.00 Uhr
Dienstag	13.30 - 16.00 Uhr
Donnerstag	13.30 - 18.00 Uhr
Freitag	9.00 - 13.00 Uhr

Tel. 0721 936 71240 oder mobil 0160 70 77 566

E-Mail: pflegestuetzpunkt.ettlingen@landratsamt-karlsruhe.de

Internet: <http://www.landratsamt-karlsruhe.de>

## Senioren Ausflug der Gemeinde

**Seniorinnen und Senioren besuchten „Malschauen“**

Bei sonnigem Ausflugwetter besuchten Malscher Seniorinnen und Senioren, die nicht mehr ganz so gut zu Fuß sind, den Aussichtspunkt „Malschauen“. Nachdem der erste Termin im Juni wegen schlechtem Wetter verschoben werden musste, fand der Nachholtermin am 27.08.2025 endlich statt.

Die Feuerwehren Malsch und Völkersbach sowie das Deutsche Rote Kreuz Malsch holten mit ihren 9-Sitzer Kleinbussen die angemeldeten Seniorinnen und Senioren direkt zu Hause ab und fuhren zu „Malschauen“. Die Betreuungsgrippe der Kirchlichen Sozialstation war ebenfalls mit dabei. Am Aussichtspunkt „Malschauen“ wartete dann Bürgermeister Markus Bechler und begrüßte die





Seniorinnen und Senioren und genoss mit ihnen zusammen den herrlichen Rundumblick über Malsch und die gesamte Rheinebene. Herr David Wipfer, Förster im Ruhestand, berichtete über den Schonwald sowie über die Entstehung von „Malschauen“ und versorgte alle Anwesenden mit vielen Informationen. Alle Seniorinnen und Senioren zeigten sich sehr erfreut über den ereignisreichen Nachmittag. Bei Kaffee und süßen Stückchen wurden nette Gespräche geführt und Sonne getankt. Alle genossen den atemberaubenden Ausblick sowie die schöne Natur.

Nach einem geselligen Nachmittag wurde dann die Heimreise angetreten und die Gäste wieder direkt nach Hause gefahren. Herzlichen Dank an Daniel Link von der Feuerwehr Waldprechtsweiler, an Peter Merklinger von der Feuerwehr Völkersbach, an Christian Wohlfart vom DRK Malsch sowie vielen weiteren Helferinnen und Helfern. Im kommenden Jahr werden wir die Glasbachhütte besuchen.

## Alters- und Ehejubiläen

Wie bekannt, erfahren unsere Altersjubilare, fortlaufend **ab** dem 80. Lebensjahr sowie bei **Ehejubiläen** von der Gemeinde Glückwünsche. **Bei den runden und halbrunden Geburtstagen (ab 80 Jahren) sowie den Ehejubiläen (ab Goldener Hochzeit) findet zusätzlich ein Besuch des Bürgermeisters bzw. seines Vertreters statt.**

Aufgrund des Bundesmeldegesetzes dürfen bei Altersjubiläen ab dem 80. Lebensjahr die runden und halbrunden Geburtstage (also 80., 85., 90., 95. Geburtstag), ab 100 Jahren jährlich, sowie die Ehejubiläen ohne Angabe des Geburtsnamens, von uns im Gemeinde-Anzeiger und in den Tagesmedien veröffentlicht werden.

Wird die Veröffentlichung von den Jubilaren **NICHT** gewünscht, bitten wir um Rückgabe des ausgefüllten und unterschriebenen Abschnittes. **spätestens 4 Wochen vor dem besagten Ereignis.** Die Rückmeldung kann auch per **Fax (Nr. 07246 707-429)** oder per E-Mail: [sabine.boehnert@malsch.de](mailto:sabine.boehnert@malsch.de) vorgenommen werden. Bei Fragen können Sie sich gerne im Rathaus an Sabine Böhnert, Tel. 07246 707-117 wenden. Sollte keine Rückmeldung erfolgen, gehen wir davon aus, dass eine Veröffentlichung mit Name und Alter bzw. Ehejubiläum, sowie ein Besuch des Bürgermeisters gewünscht werden.

Gemeinde Malsch  
Sabine Böhnert  
Hauptstr. 71  
76316 Malsch

☐ Ich wünsche KEINE Veröffentlichung im Gemeinde-Anzeiger und den sonstigen Tagesmedien.

Besuch des Bürgermeisters erwünscht:

☐ ja ☐ nein

Name \_\_\_\_\_ Adresse \_\_\_\_\_

Datum \_\_\_\_\_ Unterschrift \_\_\_\_\_

Tel.-Nr.: \_\_\_\_\_

Ehejubiläum im Jahr 2025. - standesamtl. Trauung \_\_\_\_\_

Altersjubilär ab 80. Lebensjahr - Geburtsdatum \_\_\_\_\_

## ORTSTEIL SULZBACH

### Öffnungszeiten der Ortsverwaltung

Telefon 07246 707-4600 – Telefax 07246 707-4609

#### Sprechstunden:

Dienstag von 15.00 bis 18.00 Uhr  
Donnerstag von 08.00 bis 11.00 Uhr

telefonische Terminvergabe 07246 707-4600  
E-Mail: [sulzbach@malsch.de](mailto:sulzbach@malsch.de)

#### Sprechstunde des Ortsvorstehers

Dienstag von 17.00 bis 18.00 Uhr

## Grünabfallplatz Sulzbach

### Öffnungszeiten März bis Oktober:

Dienstag und Freitag, 17.00 bis 18.00 Uhr  
Samstag, 10.00 bis 16.00 Uhr

## ORTSTEIL VÖLKERSBACH

### Öffnungszeiten der Ortsverwaltung

Telefon 07246 707-4800 – Telefax 07246 707-4809

Telefonische Terminvergabe:

Telefon 07246 707-4800, E-Mail: [voelkersbach@malsch.de](mailto:voelkersbach@malsch.de)

#### Sprechstunden:

Montag 08.00 - 11.30 Uhr  
Dienstag 16.00 - 18.00 Uhr  
Donnerstag 15.00 - 18.00 Uhr  
Freitag 08.00 - 11.30 Uhr

#### Sprechstunde der Ortsvorsteherin

Donnerstag 16.00 - 18.00 Uhr

nur nach vorheriger telefonischer Terminvereinbarung

## Ortsverwaltung geschlossen

Liebe Bürgerinnen und Bürger,

bitte beachten Sie, dass unsere Ortsverwaltung vom **01.09.2025 bis einschließlich 12.09.2025** geschlossen bleibt. Ab dem 15.09.2025 hat die Ortsverwaltung wieder zu gewohnten Öffnungszeiten für Sie geöffnet.

## Grünabfallplatz Völkersbach

Bitte beachten Sie die neuen Öffnungszeiten des Grünabfallplatzes in Völkersbach (Sommerzeit März bis Oktober):

– Dienstag, Mittwoch und Freitag: 16.00 - 18.00 Uhr  
– Samstag: 10.30 - 16.30 Uhr

**Donnerstags bleibt der Grünabfallplatz geschlossen!**

## Schließung der Postagentur

Die Postagentur bleibt von **Donnerstag, 28. August 2025, bis einschließlich Mittwoch, 17. September 2025**, geschlossen.

Postsendungen, die in diesem Zeitraum nicht zugestellt werden konnten, können mit der Benachrichtigungskarte in der zuständigen Filiale der Deutschen Post, Sézanner Straße 82, 76316 Malsch, abgeholt werden.

## MobileSeniorenVöba

Stand 16.06.2025

Völkersbacher Vereine bieten Aktivitäten, nicht nur für Senioren. Alle Telefonnummern unter der Vorwahl 07204.

#### DRK Völkersbach:

Ausbildung, Donnerstag 20.00 Uhr, Teilnahme auch ohne med. Vorkenntnisse. Weitere Infos unter Tel. 947001

#### SV Völkersbach, Boulefreunde:

Montag, ab Mai 16.00 Uhr, Boulen und Bewegungsübungen, SVV-Clubgelände Am Wasen, weitere Infos unter Tel. 207 9955

#### SV Völkersbach, Damenriege:

Dienstag, 18.45 Uhr Sporthalle Mahlbergschule, weitere Infos unter Tel. 8603



### SV Völkersbach, Tischtennis:

Freitags 14-tägig 20.00 bis 21.30 Uhr, Sporthalle der Mahlberg-schule, weitere Infos unter Tel. 1291

### Völkersbacher Lerchen:

Jeweils 4. Montag, 19.00 Uhr, Volkslieder mit Heiko Wipfler, im Pfarrsaal St. Georg, Info unter Tel. 8259

### SV Völkersbach:

Mittwoch, 8.00 bis 9.00 Uhr (März bis Oktober)  
Barfußlaufen auf taufrischem Rasen im Wasenstadion, weitere Infos unter Tel. 8251.

### Gesangverein Freundschaft:

Mittwoch, Chorprobe im Klosterhof, 19.15 Uhr Männer-Chor, 20.15 Uhr Mahlberg-Chor, weitere Infos unter Tel. 01522 8603569

### Forum älterwerden:

Jeweils erster Donnerstag, 15.00 Uhr, Senioren-Nachmittag im Pfarrsaal, weitere Infos unter Tel. 8240

### Heimatverein Völkersbach:

Letzter Dienstag im Monat, 9.00 Uhr, Heimatmuseum, Arbeitskreis: „Erhaltung und Pflege von Kulturgütern“. Weitere Infos: Tel. 532

## Zukunftswerkstatt Völkersbach

Arbeitsgruppe „Nahversorgung - Infrastruktur“

Arbeitsgruppenleiter: Albert Ochs

Stellvertreterin: Natalia Beck

Kontakt: ag.nahversorgung-infrastruktur@voelkersbach.de

## ORTSTEIL WALDPRECHTSWEIER

### Öffnungszeiten der Ortsverwaltung

Telefon 07246 707-4700 – Telefax 07246 707-4709

Telefonische Terminvergabe:

Telefon 07246 707-4700, E-Mail: waldprechtsweier@malsch.de

### Sprechstunden:

Montag	von 08.30 bis 12.00 Uhr
Dienstag	von 08.30 bis 12.00 Uhr
Donnerstag	von 16.00 bis 18.00 Uhr

### Sprechstunde des Ortsvorstehers

Jeden ersten Donnerstag im Monat von 16.30 bis 18.00 Uhr ohne Voranmeldung, sonst nur nach vorheriger Terminvereinbarung unter Telefon 07246 707-4700 oder per Mail an: [waldprechtsweier@malsch.de](mailto:waldprechtsweier@malsch.de).

### Sprechzeiten der Forstverwaltung, Tel. 07246 707-4720

Donnerstag 16.00 - 18.00 Uhr

## Grünabfallplatz Waldprechtsweier

### März bis September 2025:

Mittwoch	14.00 bis 18.00 Uhr
Freitag	14.00 bis 19.00 Uhr
Samstag	10.00 bis 16.00 Uhr

## Fachbereich Zentrale Dienste und Bildung

### Bürgermeisterstellvertreter Hermann Geiger begrüßt unsere neuen Auszubildenden und TeilnehmerInnen am Freiwilligen Sozialen Jahr

Der September ist für viele junge Menschen wieder ein wichtiger Monat. Ihr Start ins Berufsleben beginnt. Auch bei der Gemeinde Malsch konnten Bürgermeisterstellvertreter Hermann Geiger und vom Personalrat Matthias Günter sowie stellvertretende Fachbereichsleiterin Zentrale Dienste und Bildung Claudia Geißler-Spohrer am 1. September 2025 die neuen Auszubildenden und TeilnehmerInnen am Freiwilligen Sozialen Jahr begrüßen.

Im Rathaus Malsch beginnen Marina Meckel und Emir Cetinkaya ihre Ausbildung als Verwaltungsfachangestellte und Alina Böhringer ihre PIA-Ausbildung im Kindergarten St. Martin.



Im Rahmen des Freiwilligen Sozialen Jahres (FSJ) werden David Kunz, Lea Lump, Jana Steuer, Maïke Ott und Annalisa Schiano in den Malscher Schulen, Jugendhaus sowie im Kindergarten unterstützen. An der Hans-Thoma-Schule/Jugendhaus absolviert Lea Lump und an der Johann-Peter-Hebel-Schule David Kunz das FSJ. Im Kindergarten Zauberswald ist Jana Steuer, im Kindergarten St. Martin ist Maïke Ott und im Kindergarten Villa Federbach ist Annalisa Schiano während ihres FSJs eingesetzt.

Wir wünschen allen Berufseinsteigern einen guten Start und viel Freude und Erfolg bei ihrer Tätigkeit.

## Stellenausschreibungen

- **Assistenz des Bürgermeisters (m/w/d) in Vollzeit**
- **Erzieher bzw. pädagogische Fachkräfte (m/w/d) sowie Zusatzkraft (m/w/d) nach § 7 KiTaG BW für unsere kommunale Kindertageseinrichtung Villa Federbach**
- **Erzieher bzw. pädagogische Fachkräfte (m/w/d) in Teilzeit (19,5 Std.) gem. § 7 KiTaG BW für unseren Kindergarten Zauberswald**
- **Erzieher bzw. pädagogische Fachkräfte (m/w/d) für unseren Kindergarten St. Martin (Kindergarten und Krippe) in Voll- und Teilzeit**
- **Freiwillige im Sozialen Jahr (m/w/d)**
- **Fachangestellten für Bäderbetriebe (m/w/d)**



Nähere Informationen finden Sie unter:  
[www.malsch.de](http://www.malsch.de)

## Fachbereich Finanzen

### Abwassergebühren

#### Stimmen Ihre versiegelten Grundstücksflächen noch mit der Gebührenveranlagung überein?

Nach Einführung der gesplitteten Abwassergebühr im Jahr 2010 wurde die Abwassersatzung der Gemeinde Malsch um die Niederschlagswassergebühr ergänzt. Jeder Grundstückseigentümer erhielt einen Flächenerfassungsbogen über die befestigten und an das örtliche Abwassernetz angeschlossenen Grundstücksflächen. Danach werden die Niederschlagsgebühren festgesetzt. Nachdem 15 Jahre vergangen sind, haben wir die Bitte an unsere Bürger:

#### Prüfen Sie Ihre befestigten Flächen darauf ob weitere Flächen befestigt oder Flächen entsiegelt wurden?

In § 41 a der Abwassersatzung der Gemeinde Malsch ist die Bemessungsgrundlage für die Niederschlagswassergebühr wie folgt geregelt:

- (1) Bemessungsgrundlage für die Niederschlagswassergebühr gem. § 39 Abs. 3 sind die bebauten und befestigten (versiegelten) Flächen des an die öffentliche Abwasserbeseitigung angeschlossenen Grundstücks, von denen Niederschlagswasser unmittelbar oder mittelbar den öffentlichen Abwasseranlagen zugeführt wird. Maßgebend für die Flächenberechnung ist der Zustand zu Beginn des Veranlagungszeitraumes; bei erstmaliger Entstehung der Gebührenpflicht der Zustand zum Zeitpunkt des Beginns des Benutzungsverhältnisses.
- (2) Die versiegelten Flächen werden mit einem Faktor multipliziert, der unter Berücksichtigung des Grades der Wasserdurchläss-

sigkeit und der Verdunstung für die einzelnen Versiegelungsarten wie folgt festgesetzt wird:

- a) Vollständig versiegelte Flächen (z.B. Dachflächen, Asphalt, Beton, Bitumen, fugenlose Plattenbeläge) Faktor 0,9
- b) Stark versiegelte Flächen (z.B. Pflaster, Platten, Verbundsteine, Rasenfugenpflaster, Gründächer mit Schichtstärke bis 12 cm) Faktor 0,6
- c) Wenig versiegelte Flächen (z.B. Kies, Schotter, Schotterrasen, Rasen-Gittersteine, Porenpflaster, Gründächer mit Schichtstärke über 12 cm) Faktor 0,3

Für versiegelte Flächen anderer Art gilt der Faktor derjenigen Versiegelungsart nach Buchstabe a) bis c), die der vorliegenden Versiegelung in Abhängigkeit vom Wasserdurchlässigkeitsgrad am nächsten kommt.

- (3) Grundstücksflächen, von denen Niederschlagswasser über korrekt geplante, ausreichend dimensionierte (entsprechend ATV-Richtlinie 138) und gebaute Versickerungsanlage (z.B. Sickermulde, Mulden-Rigolensystem/Mulden-/Schachtversickerung) den öffentlichen Abwasseranlagen zugeführt wird, bleiben im Rahmen der Gebührenbemessung unberücksichtigt.

- (4) Flächen, die an Zisternen ohne Überlauf in die öffentlichen Abwasserbeseitigungsanlagen angeschlossen sind, bleiben im Rahmen der Gebührenbemessung unberücksichtigt. Für Flächen, die an Zisternen mit Überlauf angeschlossen sind gilt folgendes:

- a) bei Regenwassernutzung, ausschließlich zur Gartenbewässerung, werden die Flächen um 5 m<sup>2</sup> je m<sup>3</sup> Fassungsvermögen reduziert,
- b) bei Regenwassernutzung im Haushalt oder Betrieb werden die Flächen um 15 m<sup>2</sup> je m<sup>3</sup> Fassungsvermögen reduziert,
- c) bei Regenwassernutzung zur Gartenbewässerung und im Haushalt oder Betrieb werden die Flächen um 20 m<sup>2</sup> je m<sup>3</sup> Fassungsvermögen reduziert.

Sätze 1 und 2 gelten nur für Zisternen, die fest und frostsicher installiert und mit dem Boden verbunden sind sowie ein Mindestfassungsvermögen von 1 m<sup>3</sup> aufweisen. Die Flächenreduzierung nach a), b) und c) erfolgt bis maximal 100 % der angeschlossenen Fläche.

**Ihre Anzeigepflicht für Änderungen bei der versiegelten Grundstücksfläche beträgt ein Monat nach dem tatsächlichen Anschluss der Flächen an den Abwasserkanal.**

**Sie haben Änderungen bei den befestigten Flächen Ihres Grundstücks festgestellt oder möchten die bisher erfassten Flächen überprüfen, dann setzen Sie sich bitte mit uns in Verbindung.**

**Dies können Sie telefonisch unter 07246 707-309 mit Frau Essig oder schriftlich per E-Mail an [finanzen@malsch.de](mailto:finanzen@malsch.de) oder an die Gemeinde Malsch, Fachbereich Finanzen, Hauptstr. 71, 76316 Malsch tun.**

## Fachbereich Planen, Bauen und Umwelt

### Liegenschaftsamt

### Schließung der Sporthallen/Vereinsräume während der Sommerferien

**im Zeitraum vom 04.08.2025 bis einschl. 14.09.2025**

Bühnsporthalle Malsch  
Bürgerhaus Malsch/Vereinsräume  
Turnhalle Johann-Peter-Hebel-Schule  
Turnhalle Hans-Thoma-Schule  
Lehrschwimmbaden Hans-Thoma-Schule  
Stadtmühle  
Mehrzweckhalle „Freihof“ Sulzbach einschl. Kegelbahn  
Turnhalle Mahlbergsschule Völkertsbach  
Waldenfelshalle Waldprechtsweiler einschl. Mehrzweckraum

### Grundbucheinsichtsstelle

**Bitte vereinbaren Sie vorab einen Termin.**

Bei der Grundbucheinsichtsstelle im Rathaus Malsch kann die Ratsschreiberin, Frau Elke Gerstner, Zimmer 213, bei berechtigtem

Interesse Einsicht in elektronisch geführte Grundbücher der Gemarkungen Malsch, Sulzbach, Völkertsbach und Waldprechtsweiler gewähren sowie Ausdrücke hieraus (Grundbuchabschriften) erteilen. Ferner kann die Ratsschreiberin öffentliche Unterschriftsbeglaubigungen vornehmen.

**Die Öffnungszeiten der Grundbucheinsichtsstelle sind Dienstag bis Freitag von 8.00 bis 12.00 Uhr oder nach telefonischer Vereinbarung unter Tel. Nr. 07246 707-213.**

### Eingeschränkte Öffnungszeiten vom 25.08.2025 bis 12.09.2025

In der Zeit vom 25.08.2025 bis 12.09.2025 ist die Grundbucheinsichtsstelle der Gemeinde Malsch lediglich an folgenden Tagen zu erreichen:

Donnerstag, 28.08.2025, von 8.00 bis 12.00 Uhr

Freitag, 29.08.2025, von 8.00 bis 12.00 Uhr

Donnerstag, 04.09.2025, von 8.00 bis 12.00 Uhr

Freitag, 05.09.2025, von 8.00 bis 12.00 Uhr

In dringenden Fällen können Sie sich auch an das Grundbuchamt Maulbronn, Frankfurter Str. 52, 75433 Maulbronn, Tel. 07043 9578-0, E-Mail: [poststelle@gbamaulbronn.justiz.bwl.de](mailto:poststelle@gbamaulbronn.justiz.bwl.de), wenden.

## Umwelt / Klimaschutz

### Öffnungszeiten Recyclinghof Malsch

Donnerstag und Freitag: 10.00 - 17.00 Uhr

Samstag: 08.00 - 13.00 Uhr

**Letzte Annahme jeweils 15 Minuten vor Schließung!**

### Öffnungszeiten Grünabfallplatz Malsch

**Florianstraße, bei der Kläranlage**

**Öffnungszeiten April - Oktober**

Mittwoch und Donnerstag: 09.00 bis 17.00 Uhr

Freitag und Samstag: 10.00 bis 18.00 Uhr

**Letzte Annahme jeweils 15 Minuten vor Schließung!**

### Altpapiersammlungen 2025

Auch 2025 werden wieder Altpapiersammlungen von den Vereinen durchgeführt. Bitte unterstützen Sie unsere Vereine und geben Sie Ihr Altpapier dort ab. Die Termine sind:

**Malsch Kernort**

06.09., 06.12.2025

**Völkertsbach**

27.09., 13.12.2025

**Waldprechtsweiler**

13.09., 15.11.2025

**Sulzbach**

13.09., 15.11.2025

Bitte achten Sie auf die aktuellen Mitteilungen der Vereine, ob die Sammlungen im Hol- oder Bringsystem stattfinden! Die Containerstandorte und Anlieferungszeiten werden jeweils kurz vorher im Amtsblatt bekanntgegeben.

### Entsorgungsmöglichkeiten für E-Zigaretten und Liquids

E-Zigaretten und deren Liquids müssen umweltgerecht entsorgt werden, da sie als Elektrogeräte gelten und schädliche Stoffe enthalten können.

**1. Rückgabe an Händler:** Viele Hersteller und Händler bieten Rücknahmesysteme für E-Zigaretten an. Sie können Ihre alten Geräte und Liquids oft direkt im Geschäft zurückgeben oder per Post einsenden. Dies gilt insbesondere für Einweg-E-Zigaretten und Vapes.

**2. Wertstoffhöfe:** E-Zigaretten können auch an Wertstoffhöfen entsorgt werden. Diese Einrichtungen sind dafür ausgestattet, Elektrogeräte und deren Akkus umweltgerecht zu recyceln. Allerdings gilt dies nur für Altgeräte ohne Liquids!

**3. Sammelstellen für Batterien:** Die Akkus von E-Zigaretten dürfen nicht im Hausmüll entsorgt werden. Sie können in speziellen





Sammelboxen, die in vielen Supermärkten oder auch im Rathaus zu finden sind, abgegeben werden.

**4. Entsorgung von Liquids:** E-Zigaretten-Liquids sollten nicht in den Abfluss oder den Hausmüll gelangen, da sie giftige Stoffe enthalten können. Unbenutzte Liquids sollten in einem verschlossenen Behälter zur Schadstoffsammelstelle gebracht werden.

**5. Verpackungsabfälle:** Die Behälter von E-Liquids können, sofern sie vollständig entleert sind, über die Grüne Tonne entsorgt werden. Es ist jedoch wichtig, sicherzustellen, dass die Behälter wirklich restlos entleert sind, da viele Liquids giftig sind.

## Hornissen am Spielplatz „Am Steinbruch“

Momentan herrscht an einer kleinen Weide im Bereich des Spielplatzes „Am Steinbruch Hochbetrieb - sie wird von vielen Wespen und Hornissen angefliegen. Die Tiere haben dort kein Nest, sie knabbern an der Rinde, um an den zuckerhaltigen Pflanzensaft zu gelangen, der dann aus den kleinen Wunden der Zweige austritt. Dieser Saft ist reich an Kohlenhydraten und bietet den Wespen und Hornissen im Spätsommer eine wertvolle Energiequelle. Während die erwachsenen Tiere hauptsächlich diese zuckerhaltigen Pflanzensäfte aufnehmen, wird die proteinreiche Beute, wie Fliegen und andere Insekten, den Larven im Nest verfüttert. So sind die Hornissen natürliche Schädlingsbekämpfer und reduzieren auch die Wespen in unseren Gärten. Für den Nestbau werden halb zersetzte Holzfasern von abgestorbenen Ästen und Zweigen verwendet, da sie leichter zu verarbeiten sind.

Sind die Hornissen gefährlich? Hornissen gelten als friedfertig und meiden den menschlichen Kontakt. Ihr tiefer Brummton und ihre Größe können zwar Respekt einflößen, doch in der Regel sind sie scheu.

Wenn man sich also nicht im unmittelbaren Einflugbereich eines Nestes befindet, so besteht keine Gefahr gestochen zu werden. Die Absperrung sollte trotzdem nicht ignoriert werden, damit die Tiere ungestört an- und abfliegen können.



## Wasserversorgung/Abwasseranlagen

### Trinkwasser für den Ortsteil Völkersbach

**Der Eigenbetrieb Wasser- und Energieversorgung Malsch informiert:**

**Die Zubringerleitung von der Lindenbrunnenquelle ins Ortsnetz Völkersbach wurde repariert und es fließt wieder weiches Wasser.**

## Landratsamt Karlsruhe

### Landratsamt – Allgemeiner Sozialer Dienst

Herr Schoch, Telefon-Nr. 0721 93669620 ist für Malsch zuständig. Frau Mall, Telefon-Nr. 0721 93667970 ist für Völkersbach zuständig, [ernaehrungszentrum@landratsamt-karlsruhe.de](mailto:ernaehrungszentrum@landratsamt-karlsruhe.de)

### Schuldnerberatung Landratsamt Karlsruhe

Schulden? Wir beraten Sie kostenfrei.

Telefon: 0721 936-66880

E-Mail: [schuldnerberatung@landratsamt-karlsruhe.de](mailto:schuldnerberatung@landratsamt-karlsruhe.de)

### Hybrid-Informationsveranstaltung "Rat zur Saat" für Landwirtinnen und Landwirte

Kreis Karlsruhe. Das Landwirtschaftsamt im Landratsamt Karlsruhe veranstaltet am Donnerstag, 11. September, um 19.30 Uhr für Landwirtinnen und Landwirte den Fachvortrag „Rat zur Saat“. Dieser findet im „Hybrid“-Format sowohl vor Ort in Bruchsal, Am Viehmarkt 1, als auch online statt. Themen sind die Sortenempfehlungen Wintergerste und Winterweizen, Versuchsergebnisse sortenoptimierte Pflanzenschutzversuche, Pflanzenschutzempfehlungen Herbst Raps/Getreide und aktuelles zum Maiswurzel-

bohrermonitoring. Die Veranstaltung zählt nicht als Fortbildung im Rahmen der Sachkunde.

Rückfragen können direkt im Landwirtschaftsamt bei Björn Lutsch unter Telefon 0721 936887 10 gestellt werden. Eine Online-Anmeldung ist bis Dienstag, 9. September, erforderlich auf der Website unter <https://karlsruhe.landwirtschaft-bw.de> und der Rubrik „Aktuelles“.

## VOLKSHOCHSCHULE



Karlsruhe Land

... eine Einrichtung Ihrer Kommune

**Leitung: Andrea Heinen**

Sézanner Str. 22, 76316 Malsch, Tel./Fax 07246 9452870

**Persönliche Sprechzeiten:**

**dienstags 11.00 bis 12.00 Uhr, donnerstags 19.00 bis 21.00 Uhr**

Oft gehen während der Sprechzeiten mehr Anrufe ein, als ich gleichzeitig beantworten kann. Deshalb ist in dieser Zeit die T-net-Box zugeschaltet. **Bitte zur Anmeldung die E-Mail unter: [malsch@vhs-karlsruhe-land.de](mailto:malsch@vhs-karlsruhe-land.de) nutzen.** Besuchen Sie unsere Website unter [www.vhs-karlsruhe-land.de](http://www.vhs-karlsruhe-land.de).

Konto: Vhs Malsch, Sparkasse Karlsruhe, Kto.-Nr./IBAN DE34 6605 0101 0010 1115 16

Aus organisatorischen Gründen wird das Einzugsverfahren für die vhs-Kursgebühren genutzt. Teilen Sie bitte bei der Anmeldung Ihre Kontoverbindung mit. Sie brauchen keine Einzugsermächtigung zu senden, zum ersten Termin eines jeweiligen Kurses liegt eine entsprechende Liste vor, in die Sie Ihre Unterschrift eintragen können.

Die uns von unseren Teilnehmer/innen mitgeteilten Daten werden elektronisch weiterverarbeitet und gespeichert und nach den geltenden Bestimmungen des Datenschutzes mit größter Sorgfalt behandelt und es werden zu keinem Zeitpunkt Angaben über die Bankverbindung sowie persönliche Daten weitergegeben.

Beachten Sie bitte unsere Online-Angebote auf unserer Homepage [www.vhs-karlsruhe-land.de](http://www.vhs-karlsruhe-land.de). Bei Fragen hierzu steht Ihnen das Team der Zentralen Geschäftsstelle gerne zur Verfügung (E-Mail: [info@vhs-karlsruhe-land.de](mailto:info@vhs-karlsruhe-land.de)).

**Auf unserer Homepage [www.vhs-karlsruhe-land.de](http://www.vhs-karlsruhe-land.de) finden Sie die aktuellen Änderungen immer zeitnah angepasst! Alle unsere Kurse und Veranstaltungen sind ebenfalls direkt unter [www.vhs-karlsruhe-land.de](http://www.vhs-karlsruhe-land.de) auffindbar.** (Haben Sie ggf. noch etwas Geduld, falls Sie unter Ihrer Wunschkategorie oder in Ihrer Gemeinde/Stadt noch nicht fündig werden sollten. Der Datenbestand wird ständig ausgeweitet!).

Zudem sind wir auf Facebook und Instagram vertreten. Dort möchten wir mit Ihnen in einen Austausch kommen, Neuigkeiten veröffentlichen, über aktuelle Themen informieren und Ihnen die Möglichkeit geben, unsere vhs besser kennenzulernen. Zögern Sie bitte nicht, unsere Kanäle zu abonnieren und in Ihrem Umfeld dafür zu werben! Sie finden uns unter folgendem Namen: **Facebook: vhs Karlsruhe-Land, Instagram: vhs\_karlsruhe\_land.** Angebote der Zentralen Geschäftsstelle sowie anderer Außenstellen finden Sie ebenfalls auf der vhs Homepage unter [www.vhs-karlsruhe.de](http://www.vhs-karlsruhe.de).

**Bitte denken Sie daran, dass nur eine rechtzeitige Anmeldung den Bestand des Kurses und Ihren Teilnahmeplatz sichert!**

Besuchen Sie auch unsere Website und nutzen die Internetanmeldung. Kennen Sie auch schon unsere Login-Funktion? Damit registrieren Sie sich einmalig bei uns, so dass Sie künftig bei der Buchung von Kursen und Veranstaltungen Ihre persönlichen Daten nicht erneuern müssen. Probieren Sie es aus.

**Sie haben doch den Kursanfang verpasst? Bei einigen Kursen ist, soweit noch Platz ist, ein Spätestieg möglich. Kontaktieren Sie die Außenstelle unter [malsch@vhs-karlsruhe-land.de](mailto:malsch@vhs-karlsruhe-land.de). Gemeinsam werden wir sicherlich eine Lösung für Ihr Anliegen finden.**

Liebe TeilnehmerInnen, liebe Dozentinnen,

langsam ist es so weit. Die Sommerferien befinden sich auf der Zielgeraden, das neue Herbstsemester ist in Sicht! Die fortlaufenden Kurse können und werden alle wie vorgesehen starten: es liegen genügend Anmeldungen vor. Wer noch Interesse an der Teilnahme in einem Kurs hat, sollte bitte möglichst zeitnah Kontakt aufnehmen, da in einigen Kursen die TN-Zahl begrenzt ist. Bitte nutzen Sie hierfür und für Fragen unsere E-Mail-Adresse [malsch@vhs-karlsruhe-land.de](mailto:malsch@vhs-karlsruhe-land.de).

Sie wird regelmäßig gelesen!

Die Vhs Malsch freut sich alle bekannten und neuen KursteilnehmerInnen wohlhergekommen in unseren Kursen des Herbst/Wintersemesters 2025 begrüßen zu dürfen!

Bis dahin allen noch eine erholsame restliche Auszeit!

Andrea Heinen (Leitung: VHS Außenstelle Malsch)

## Neues vorab für das Herbstsemester 2025

Aufgrund von einigen Nachfragen ist für den Herbst 2025 ein **Spanischkurs für Einsteiger**, Dozentin Karin Reubold, geplant. Donnerstags, 19.00-20.00 Uhr, Hans-Thoma-Schule, Beginn 2.10., 10 Termine. Falls Sie Interesse oder Fragen hierzu haben, können Sie mich gerne ab sofort über die E-Mail-Adresse [malsch@vhs-karlsruhe-land.de](mailto:malsch@vhs-karlsruhe-land.de) kontaktieren.

Ab Oktober finden Sie einige interessante Online-Vorträge im Programm rund um das Thema Finanzen und auch Gefahren bei Onlineshopping. Diese Angebote sind sogar in den meisten Fällen kostenlos. Schauen Sie doch einfach auf unserer Homepage vorbei. Eine rechtzeitige verbindliche Anmeldung ist durchaus sinnvoll, da auch hier die Teilnehmerzahl begrenzt sein kann!

### Mit diesen Kursen geht es in neuem Semester los:

#### Stärke deinen Rücken mit Yoga

Andrea Stuter

Montags, ab 15.9.2025, 18.00-19.30 Uhr, 10 Termine, 111 €, Theresienhaus, Malsch, Bewegungsraum

#### Yoga

Andrea Stuter

Donnerstags, ab 18.9.2025, 10 Termine, 98 €, Kurs 1: 18.00-19.30 Uhr, Kurs 2: 19.45-21.15 Uhr, Malsch, Familienzentrums "Villa Federbach", großer Bewegungsraum

#### Yoga Fortgeschrittene

Andrea Pohl

Donnerstags, ab 18.09.2025, 18.00-19.30 Uhr, 122 €, 11 Termine, Theresienhaus, Malsch, Bewegungsraum

#### Qigong

Heike Wirth

Donnerstags 16.10.2023, ab 20.00-21.00 Uhr, 8 Termine, 62 €, Theresienhaus Malsch, Bewegungsraum, Dachgeschoss

#### Fit am morgen

Petra Hofmann-Walther

Freitags, ab 10.10.2025, 9.00-10.00 Uhr, 9 Termine, TV Malsch Gymnastikhalle

#### Yoga Fortgeschrittene

Susanne Wagner

Mittwochs, ab 24.9.2025, 10 Termine, 111 €, Kurs 1: 18.00-19.30 Uhr, Kurs 2: 19.45-21.15 Uhr, Theresienhaus, Malsch, Bewegungsraum DG

#### Wirbelsäulengymnastik

Manuela Hahn

Donnerstags, ab 18.09.2025, 18.00-20.00 Uhr, 10 Termine, 65 €  
ACHTUNG: es gibt nur noch einen gemeinsamen Kurs!

Hans-Thoma-Schule, Turnhalle

#### Onlinekurse aktuell:

#### Bequem von zu Hause lernen! Und eine tolle Ergänzung zu unserem Vorortprogramm!

Sie benötigen für die Teilnahme einen PC oder Laptop mit Kamera und Mikrofon sowie einen stabilen Internetzugang! Sie erhalten den Link zum Online-Kursraum rechtzeitig vor Kursbeginn per E-Mail. Bei Fragen wenden Sie sich bitte direkt an Zentrale der Vhs im Landkreis Karlsruhe Tel 0721/ 92 11 090

Das gesamte aktuelle Online-Angebot finden Sie unter [www.vhs-karlsruhe-land.de](http://www.vhs-karlsruhe-land.de) auf unserer Homepage!

#### Angebote der Zentralen Geschäftsstelle:

Anmeldung und Auskunft: E-Mail: [info@vhs-karlsruhe-land.de](mailto:info@vhs-karlsruhe-land.de) oder tel. unter 0721 9211090

## Nichtamtliche Mitteilungen

## Hilfsdienste und Beratungsstellen

### Marienhaus Malsch

Telefon 07246 7080

- Vollstationäre Pflege
- Kurzzeit-/Verhinderungspflege
- Tagespflege
- Betreutes Wohnen

### AWO Albtal gGmbH

**Essen auf Rädern:** täglich frisch gekocht, direkt ins Haus zur Mittagszeit. Auswahl von Hausmanns- über vegetarische bis Schon- und Diätkost. Informationen bei der AWO, AWO Albtal gGmbH - Versorgungszentrum - Franz-Kast-Haus, Karlsruher Straße 17, 76275 Ettlingen, Telefon 07243 76690140 oder [ear.albtal@awo-ka-land.de](mailto:ear.albtal@awo-ka-land.de).

### Familienzentrum Malsch

Kurse, Veranstaltungen, Vorträge

Info unter 07246 944153 oder online unter [www.familienzentrum-malsch.de](http://www.familienzentrum-malsch.de).

### Caritasverband für den Landkreis Karlsruhe

Bezirksverband Ettlingen Lorenz-Werthmann-Str. 2, 76275 Ettlingen, Tel. 07243 515-0  
[info@caritas-ettlingen.de](mailto:info@caritas-ettlingen.de)

Bitte beachten Sie, dass Termine nur nach vorheriger telefonischer Vereinbarung möglich sind. Sie erreichen bis auf weiteres Montag bis Freitag von 8.30 bis 12.30 Uhr und Montag bis Donnerstag von 13.30 bis 16.00 Uhr die Erziehungsberatung unter der Tel.-Nr. 07243 515-1701 die Gemeindepsychiatrischen Dienste unter der Telefon-Nr. 07243 3458310. Wir danken für Ihr Verständnis.

### DIE FAMILIENPFLEGE DER CARITAS ETTLINGEN ...

erreichen Sie in Ettlingen, Lorenz-Werthmann-Str. 2, 76275 Ettlingen, Tel. 0049 176 18788052. Bitte vereinbaren Sie vorher einen telefonischen Termin.

### Eltern-Café mit Hebamme

### FÜR SCHWANGERE UND FRISCH GEWORDENE ELTERN

#### Kostenloses Angebot!

Herzlich willkommen zum Eltern-Café mit Hebamme!

- Austausch mit einer erfahrenen Hebamme
- Infos zu Angeboten wie Hebammenleistungen, Frühe Hilfen und Familienhebammen
- Eingehen auf Ihre Anliegen und Fragen
- Kennenlernen anderer Eltern
- immer am 1. Freitag im Monat
- von 10 bis 11.30 Uhr

Wann: 1. Freitag im Monat von 10 bis 11.30 Uhr

Wo: Bürgertreff im Fürstenberg im Ahornweg 89, 76275 Ettlingen

ÖPNV: Bus 105 von der Haltestelle Erbprinz/Schloss bis zur Haltestelle Buchenweg in Ettlingen West

#### Beratungsangebote

#### Psychologische Beratungsstelle für Eltern, Kinder und Jugendliche

Wege finden, mit Problemen rund um die Familie besser zurechtzukommen. Ein professionelles Angebot zu Gespräch und/oder Therapie mit Eltern, Jugendlichen und Kindern. Zertifizierte Mediation in besonders schwierigen Situationen. Offene Sprechstunde ist mittwochs von 14 bis 17 Uhr.  
Tel. 07243 515-140, [pb@caritas-ettlingen.de](mailto:pb@caritas-ettlingen.de)

#### Lebensberatung

Sie benötigen Unterstützung und Begleitung in einer schwierigen Lebensphase? Dann wenden Sie sich unter der Telefon-Nr. 07243 515-0 an uns.

#### Schwangerschaftsberatung

Wenn Sie sich in einer schwierigen Situation, einer Krise oder einem Konflikt befinden, können Sie alleine, mit Ihrem Partner oder Ihrer Familie zur Schwangerschaftsberatung kommen. Anmeldung: Tel. 07243 515-0, [schwangerschaftsberatung@caritas-ettlingen.de](mailto:schwangerschaftsberatung@caritas-ettlingen.de)

#### Hebammen-Sprechstunde im Beratungszentrum

des Caritas Ettlingen in der Lorenz-Werthmann-Str. 2. Die Schwangerschaftsberatung freut sich, dass es gelungen ist dieses Angebot einzurichten. So können wir dazu beitragen die Situation für Frauen in der Schwangerschaft und im Wochenbett zu verbessern. Um telefonische Voranmeldung bei der Schwangerschaftsberatung wird gebeten. Telefon 07243 5151712

#### Frühe Hilfen / Babyambulanz

Das Kind ist da und nun ist guter Rat entscheidend: Der richtige Umgang mit „Schreikindern“, mit Essproblemen, mit Einschlaf- und Durchschlafstörungen und vielem mehr will gelernt sein, wenn gerade die noch junge Familie nicht rasch an ihre Belastungsgrenzen stoßen soll. Für Eltern von Kleinkindern bis 3 J., Tel. 07243 515-1712

#### Frühe Hilfen Landkreis Karlsruhe:

#### Online-Gruppenangebote

Die Frühen Hilfen bieten verschiedene kostenfreie virtuelle Gruppen für Familien aus dem Landkreis Karlsruhe mit Kindern von 0 bis 3 Jahren zu unterschiedlichen Themen und Uhrzeiten an. Folgende Themen finden z.B. statt: Kindernotfallkurs, Kinderhomöopathie, Zahnpflege bei Kindern, Rituale, Geschwister ...

#### Familienpflege

Ist die Mutter erkrankt oder die Familie in einer besonderen Situation? Kinderbetreuung und Haushaltsführung ist notwendig? Die Familienhilfe unterstützt die Familie zuhause in Not- und Krisensituationen (mit Kindern unter 12). Infos unter Handy: 0176 18788052. Bitte Mailbox besprechen, wir rufen zurück.

#### Caritassozialberatung

Sie haben Fragen in Bezug auf sozialen Angelegenheiten und suchen Hilfe, Begleitung und Unterstützung bei sozialen Problemen. Sie kennen sich mit der Antragstellung verschiedener Hilfen nicht aus und benötigen Unterstützung? Wir beraten Sie gerne.  
Tel. 07243 515-0, E-Mail: [sozialberatung@caritas-ettlingen.de](mailto:sozialberatung@caritas-ettlingen.de)

#### Dienst für psychisch erkrankte Menschen

Gemeindepsychiatrische Dienste des Caritasverbandes Ettlingen. Ambulante Beratung und Betreuung von psychisch erkrankten Menschen und deren Angehörigen. Sozialpsychiatrischer Dienst, Ambulant betreutes Wohnen, Tagesstätte, Psychiatrische Institutsambulanz, Angehörigengruppe. Goethestr. 15a, Tel. 07243 34583-10; neue E-Mail-Adresse: [gpd@caritas-ettlingen.de](mailto:gpd@caritas-ettlingen.de)

## Diakonisches Werk

**der evangelischen Kirchenbezirke im Landkreis Karlsruhe, Pforzheimer Str. 31, Ettlingen, Tel. 07243 5495-0**



## Kinderwunschberatung

Termine sind nach vorheriger Vereinbarung von Montag bis Freitag möglich. Rufen Sie uns an oder schreiben Sie uns! Diakonisches Werk Ettlingen, Pforzheimer Str. 31, Tel. 07243 5495-0. [ettlingen@diakonie-laka.de](mailto:ettlingen@diakonie-laka.de)

## Elternberatung rund um Schwangerschaft und Geburt

Sie sind schwanger und werden Eltern, haben Fragen zu Kindergeld und Elterngeld oder benötigen finanzielle Unterstützung? Sie brauchen Unterstützung in der Organisation Ihres Alltags mit Kind, haben Fragen zur Vaterschaftsanerkennung und Unterhaltsvorschuss oder machen sich Gedanken, wie die Rollen- und Aufgabenverteilung aussehen können? Zu diesen Fragen berät Sie das Diakonische Werk in Ettlingen fachlich kompetent in der Schwangerschaft und bis zum 3. Lebensjahr des Kindes. Nehmen Sie Kontakt mit uns auf per Tel. 07243 54950, E-Mail: [ettlingen@diakonie-laka.de](mailto:ettlingen@diakonie-laka.de) oder online unter [www.diakonie-laka.de](http://www.diakonie-laka.de) und vereinbaren Sie einen Termin.

## Sozial- und Lebensberatung

Einzel-, Paar- und Familiengespräche in schwierigen Lebenssituationen, bei Paar-konflikten und familiären Belastungen. Sozialberatung bei rechtlichen und finanziellen Fragen, Hilfe im Kontakt mit Behörden und bei Anträgen.

## Schwangeren- und Schwangerschaftskonfliktberatung

Staatl. anerkannte Beratungsstelle nach §219 StGB mit Beratungsbescheinigung. Beratung und Begleitung für schwangere Frauen und Paare bis zum 3. Lebensjahr des Kindes, finanzielle Hilfen, soziale und rechtliche Informationen, unterstützende Hilfsangebote, Beratung bei vorgeburtlichen Untersuchungen.

## Kuren und Erholung

Beratung und Hilfe bei der Antragstellung von Mutter-Kind-Kuren und Mütterkuren

## Rechtliche Betreuung

Wir übernehmen rechtliche Betreuungen als hauptamtliche Vereinsbetreuer des Diakonievereins und beraten Angehörige und /oder ehrenamtliche Betreuer zu Fragen des Betreuungsrechts. Wir beraten insbesondere zu Vorsorgevollmachten, Betreuungsverfügungen und Patientenverfügungen.

## Familienzentrum Villa Federbach

Adolf-Kolping-Straße 45, Malsch, [www.familienzentrum-malsch.de](http://www.familienzentrum-malsch.de), Tel. 07246 944153

### Krümchen-Café:

Wöchentlich, offener Treff für Eltern mit Babys (0-8 Monate). Montags, 9:30-11:00 Uhr, im Spielraum des Familienzentrums. Ohne Anmeldung.

### Krümel-Café:

Offener Krabbel-Treff für Eltern und Kinder (8-18 Monate). Freitags von 9:30-11:00 Uhr im Spielraum des Familienzentrums. Ohne Anmeldung.

### Vätertreff - Krümel-Papas:

Offener Treff für Papas und ihre Kinder bis 3 Jahren. Jeden letzten Sonntag im Monat von 10-12 Uhr im Spielraum des Familienzentrums. Ohne Anmeldung.

### Offener Treff - Elterncoaching Alleinerziehend:

Offener Treff mit Coaching-Angeboten für Alleinerziehende und Kinderbetreuung. Der Treff findet einmal im Monat samstags von 10-12 Uhr statt. Termine & Themen s. [www.familienzentrum-malsch.de](http://www.familienzentrum-malsch.de), Anmeldung [act@awo-ka-land.de](mailto:act@awo-ka-land.de) oder im Familienzentrum.

### Familienanlaufstelle ACT:

Diese Anlaufstelle im Familienzentrum richtet sich an Familien, die sich in einer belastenden Lebenssituation befinden. Gemeinsam und vertraulich wird eine Lösung für jedes individuelle Problem gesucht und mögliche Förderstellen & Hilfsangebote aufgezeigt. Kontakt: Elke Maushart, Tel. 01578 0697838 oder Nurgül Konter Tel. 0157 85159878, E-Mail [act@awo-ka-land.de](mailto:act@awo-ka-land.de)

### Weitere Kursangebote & Workshops:

Von Tanz über Kinderyoga bis zur englischen Bastelgruppe oder einem Strick-Treff. Auf der Webseite des Familienzentrums finden Sie alle wöchentlichen und einmaligen Angebote: [www.familienzentrum-malsch.de](http://www.familienzentrum-malsch.de)

## Der Tageselternverein Ettlingen und südlicher Landkreis Karlsruhe e.V. ist für sieben Gemeinden im südlichen Landkreis Karlsruhe zuständig

Sie möchten Ihr Kind bei einer Tagesmutter oder bei einem Tagesvater betreuen lassen? Sie möchten Ihr Kind in einem Tigerhaus betreuen lassen? Sie haben selbst Interesse als Kindertagespflegeperson zu arbeiten? Wir beraten Sie umfassend zu allen Themen rund um die Kindertagespflege. Unsere Fachberatungen sind zur telefonischen oder persönlichen Beratung in der Geschäftsstelle oder in Ihrer Gemeinde für Sie da. Rufen Sie uns an, wir vereinbaren gerne einen persönlichen Beratungstermin für Sie. Unsere telefonischen Sprechzeiten: Mo-Fr 8.30 Uhr bis 12.00 Uhr, Di + Do 13.00 Uhr bis 16.30 Uhr. Gerne können Sie Ihre Anfrage auch per Mail an uns richten.

TagesElternVerein Ettlingen und südlicher Landkreis Karlsruhe e.V., Epernayer Straße 34, 76275 Ettlingen, [www.tev-ettlingen.de](http://www.tev-ettlingen.de), Tel. 07243 945450, E-Mail: [info@tev-ettlingen.de](mailto:info@tev-ettlingen.de)

### Infoabend für Interessierte Kindertagespflegepersonen am 23.09.2025

Sie suchen eine neue berufliche Herausforderung und wollen Ihrem Alltag einen neuen Sinn geben? Sie haben Freude daran, Kinder in ihrer Entwicklung zu begleiten?

Dann wäre eine Qualifizierung zur Kindertagespflegeperson vielleicht genau das Richtige für Sie.

Finden Sie es heraus und kommen Sie zu unserem Informationsabend. Wir informieren Sie umfassend über die Qualifizierung und die Möglichkeiten der Tätigkeit.

Am 23. September, 18.30 Uhr in der Stadtbibliothek Ettlingen.

Anmeldung erbeten unter: 07243 945450 oder [info@tev-ettlingen.de](mailto:info@tev-ettlingen.de)

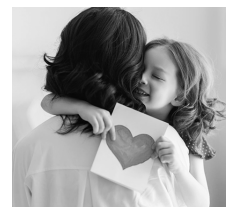

## Ökumenischer Hospiz-Dienst Malsch e.V.

### Ambulante Sterbe- und Trauerbegleitung

Der Hospiz-Dienst begleitet Menschen mit schwerer Erkrankung, Sterbende und deren Angehörige und entlastet Angehörige in der sozialen Betreuung. Wir beraten über mögliche Hilfen am Lebensende. Für Trauernde bieten wir Trauergespräche und Trauerspaziergänge und das monatliche Café Lichtblick. Wir begleiten ehrenamtlich und kostenfrei im Pflegeheim, im Krankenhaus oder zu Hause.

Nähere Information unter [www.hospiz-malsch.de](http://www.hospiz-malsch.de) oder Tel. 07246 9159124 (Donnerstag 17 bis 18 Uhr) Der AB kann jederzeit besprochen werden (zeitnaher Rückruf) oder [info@hospiz-malsch.de](mailto:info@hospiz-malsch.de).

## Rheuma-Liga Baden-Württemberg Arge Ettlingen

Beratung und Einteilung in die Gymnastikgruppen: Renate Beck, Tel. 07224 9943838

### Funktionstraining Trockengymnastik

In Ettlingen: Begegnungszentrum Klösterle, Klostergasse 1. Dienstags 8.45 bis 9.45 Uhr, Sigrid Hafner, mittwochs 8.30 bis 9.30 Uhr, Sigrid Hafner

Karl-Still-Haus der AWO, Im Ferning 8. Dienstags: 10.30 bis 11.30 Uhr, Sigrid Hafner. Gruppe 1: 16.45 bis 17.45 Uhr, Gruppe 2: 18 bis 19 Uhr, Gruppe 3: 19.15 bis 20.15 Uhr, Andrea Steppacher, mittwochs: 18 bis 19 Uhr, Sigrid Hafner

In Malsch: Familienzentrum Villa Federbach, Adolf-Kolping-Str. 45. Mittwochs Gruppe 1: 16.00 - 17.00 Uhr, Gruppe 2: 17.15 - 18.15 Uhr, Simone Wagner-Lumpp In Bad Bad Herrenalb: ehem. Grundschule, Im Kloster 10. Mittwochs: 17.45 bis 18.45 Uhr, Barbara Schmidt

### Funktionstraining Wassergymnastik

In Ettlingen: Lehrbecken beim Albgau Bad, Luisenstr.14. Dienstags: Gruppe 1: 9.15 bis 9.45 Uhr, Gruppe 2: 9.50 bis 10.20 Uhr, Gruppe 3: 10.25 bis 10.55 Uhr, Gruppe 4: 11.00 bis 11.30 Uhr, Andrea Leikeim

## Suchtberatung der agj

Rohrackerweg 22, 76275 Ettlingen, Tel. 07243 215305, [suchtberatung-ettlingen@agj-freiburg.de](mailto:suchtberatung-ettlingen@agj-freiburg.de)

Unsere Öffnungszeiten:	Montag:	9.00 - 12.00 und 14.00 - 16.00 Uhr
	Dienstag:	9.00 - 12.00 und 14.00 - 18.00 Uhr
	Mittwoch:	14.00 - 18.00 Uhr
	Donnerstag:	9.00 - 12.00 und 14.00 - 16.00 Uhr
	Freitag:	9.00 - 12.00 und 13.00 - 15.00 Uhr

Vereinbaren Sie einen Termin: 07243 215305

### Online-Sprechzimmer des AGJ Fachverbands

Im Rahmen der zunehmenden Digitalisierung - auch im Bereich der Suchthilfe - stellen wir Ihnen auf diesem Weg unser bundesweites Online-Sprechzimmer vor. Online-Beratung wird immer mehr an Bedeutung gewinnen. Mit unserem neuen Angebot wollen wir die Basis dafür bereiten. Mit dem Sprechzimmer schaffen wir eine vertrauensvolle Begegnung mit den Hilfesuchenden (Betroffene & Angehörige). Dabei können Sie zwischen einem anonymen, audio- oder videounterstützten Erstgespräch wählen. Durch die intuitive Nutzung und einfach gestaltete Oberfläche wird das Erstgespräch wesentlich erleichtert. Sicherheit und Schutz der Daten haben für uns oberste Priorität. Auch hinsichtlich der gesprochenen Inhalte sind wir gesetzlich zur Verschwiegenheit verpflichtet.

Sprechzeiten: Mo bis Do 15 bis 17 Uhr und Fr 10 bis 12 Uhr. In den täglich stattfindenden Sprechstunden erfahren Betroffene oder Angehörige sofortige und unmittelbare Hilfe. Einen direkten Zugangslink und weitere Informationen zu unseren Angeboten finden Sie auf unserer Homepage: <https://www.suchtberatung-ettlingen.de/p>

## Freundeskreis Karlsruhe e.V.

### Selbsthilfegruppen für Suchtkranke und Angehörige

(Alkohol-, Medikamenten- und Spielsucht, Essstörungen)

Adlerstraße 31, 76133 Karlsruhe, Tel. 0721 34890, [hallo@freundeskreis-karlsruhe.de](mailto:hallo@freundeskreis-karlsruhe.de), [www.freundeskreis-karlsruhe.de](http://www.freundeskreis-karlsruhe.de)

## El-dro\_ST e.V.

Selbsthilfegruppe für Eltern und Angehörige von drogengefährdeten und -abhängigen sowie alkoholabhängigen Kindern, Informationen siehe [www.eldrost.de](http://www.eldrost.de).

Treffen dienstags 19.30 Uhr im Hinterhaus Werderstraße 57, 76137 Karlsruhe-Süd-stadt, Tel. 07232 3134521.

## Nachbarschaftshilfe für Malsch und die Ortsteile

### Unsere Schwerpunkte sind:

- Betreuung von hilfsbedürftigen Personen und Kindern
- individuelle Betreuung von Demenzerkrankten
- Begleitung bei Einkauf, Spaziergang oder Arztbesuch
- Hauswirtschaftliche Versorgung von älteren und kranken Mitbürgern

Wir sind telefonisch erreichbar.

Bitte hinterlassen Sie dazu eine Nachricht auf dem AB 07246 5190. Die Einsatzleitung der Nachbarschaftshilfe ruft Sie schnellstmöglich zurück.

Wir bitten um Beachtung.

### Einsatzleitung:

**Malsch:** Frau Kirsten Gerstner, Frau Ute Höfert. Büro: Adolf-Bechler-Str. 9, Telefon 07246 5190, Fax 07246 706727, E-Mail: [nbh.malsch@t-online.de](mailto:nbh.malsch@t-online.de).

Montag und Dienstag 9.00 bis 11.00 Uhr, Donnerstag 16.00 bis 18.00 Uhr.

**Ortsteil Sulzbach:** Frau Kirsten Gerstner, Tel. 07246/51 90 (Büro Malsch), Montag/Dienstag 9.00 bis 11.00 Uhr, Donnerstag 16.00 bis 18.00 Uhr

**Ortsteil Völkersbach:** Frau Angelika Kraft, Tel. 07246 5190 (Büro Malsch), Montag/Dienstag 9.00 bis 11.00 Uhr, Donnerstag 16.00 bis 18.00 Uhr,

**Ortsteil Waldprechtsweiler:** Frau Ute Höfert, Tel. 07246/5190 (Büro Malsch), Montag und Dienstag 9.00 bis 11.00 Uhr, Donnerstag 16.00 bis 18.00 Uhr.

## Deutsches Rotes Kreuz Ortsverein Malsch e.V.

- Ehrenamtlicher Einkaufsservice (14-tägig)
- Essen auf Rädern
- Hausnotruf

Haben wir in einem oder mehreren Punkten Ihr Interesse geweckt? Dann rufen Sie uns völlig unverbindlich unter der Nummer 0162 2801478 oder 07246 30009 an, wir beraten Sie gerne telefonisch oder bei einem persönlichen Gespräch. Weitere Informationen erhalten Sie auch unter [www.drk-malsch.de](http://www.drk-malsch.de).

## Kirchliche Sozialstation Malsch e.V.

### Ambulanter Pflegedienst

- Ausführung aller ärztlichen Verordnungen - Behandlungspflege (Medikamentengabe, Kompressionsstrümpfe an- und ausziehen, Injektionen, Wundversorgung)
- Abrechnung mit allen Krankenkassen
- Krankenhausvermeidungspflege (Grundpflege, Behandlungspflege, hauswirtschaftliche Versorgung)
- Pflegeberatung nach § 37.3 SGB XI - Sicherung der Pflegequalität und Unterstützung der pflegenden Angehörigen
- Individuelle Anleitung in der Häuslichkeit für pflegende Angehörige
- Wundversorgung durch Wundexpertin ICW (auch von chronischen Wunden)
- Grundpflege
- Verhinderungspflege - bei Abwesenheit der Pflegeperson
- Hauswirtschaftliche Versorgung
- Gruppen- und Einzelbetreuung
- Installation eines Hausnotrufgerätes
- Zusammenarbeit mit dem Caritasverband und allen seinen Diensten
- Kooperation mit der Nachbarschaftshilfe Malsch
- 24 Stunden Erreichbarkeit

Kontakt: Kirchliche Sozialstation Malsch e.V., Muggenstürmer Str. 6b, 76316 Malsch, Tel. 07246 92240, Fax 07246 922424, [info@sozialstation-malsch.de](mailto:info@sozialstation-malsch.de), [www.sozialstation-malsch.de](http://www.sozialstation-malsch.de)

## O P T I M A – häusliche Pflege

Sichern Sie sich optimale Pflege und Betreuung! Zur persönlichen Beratung stehen wir Ihnen jederzeit zur Verfügung. Kostenlose Pflegeberatung und Überleitung aus dem Krankenhaus. Abrechnung mit allen Kassen. **Rufen Sie an: 07246 945994**

Eveline Kumberg, Hauptstr. 53, 76316 Malsch

## Schwester Elfie's Pflegedienst

- Ambulante Alten- und Krankenpflege
- Behandlungspflege (d.h. Medikamentengabe, Kompressionsstrümpfe an- und ausziehen, Injektionen, Wundversorgung etc.)
- Wundexpertin nach ICW (langjährige Erfahrung im Umgang mit Wunden)
- Verhinderungspflege (Urlaubsvertretung, Unterstützungs- und Ersatzpflege)
- Vermittlung von Pflegehilfsmitteln, Hausnotrufe etc.
- Hauswirtschaftliche Versorgung
- 24 Std. Erreichbarkeit

### Schwester Elfies's Tagespflege „Auf der Bühne“

- Tagespflege mit 20 Plätzen / Montag bis Freitag von 9.00 Uhr bis 16.00 Uhr
- Frühstück, Mittagessen, Nachmittagskaffee und Kuchen
- Auf Wunsch Abholung und Heimfahrt
- Mit medizinischer Versorgung
- Fachkraft immer vorhanden

### Schwester Elfie's Betreutes-Service-Wohnen

- 4 Apartments mit 24 Std. Rundumversorgung

Vertragspartner aller Kassen. GF: E. Hörner und T. Klein, Adolf-Kolping-Str. 43a/b, 76316 Malsch

Tel. 07246 6150, Fax 07246 6163, [info@elfies-pflegedienst.de](mailto:info@elfies-pflegedienst.de), [www.elfies-pflegedienst.de](http://www.elfies-pflegedienst.de)

## Psychologische Beratungsstelle des Landkreises Karlsruhe

Telefon 0721 936-67050, E-Mail: [pb.karlsruhe@landratsamt-karlsruhe.de](mailto:pb.karlsruhe@landratsamt-karlsruhe.de)

## Angehörige psychisch Kranker helfen einander

**Wenn Sie mit Ihren Problemen allein sind, bieten wir Ihnen unsere Hilfe an. Donnerstags, 17.00 bis 19.00 Uhr, unter der Tel.-Nr. 07202 942632.**

Wir sind eine Initiative der Angehörigengruppe psychisch Kranker e.V. Karlsruhe, Ettlingen und Rastatt. Mitglieder im Landesverband Baden-Württemberg und Bundesverband der Angehörigen psychisch Kranker e.V. Bonn.

## Beratungsstelle für Eltern körper- und mehrfachbehinderter Kinder

Telefon 0721 9814125

## Beratungsstelle der Lebenshilfe für Menschen mit geistiger Behinderung Karlsruhe, Ettlingen und Umgebung e.V.

Der Verein ist Anlaufstelle für Familien mit Kindern und Jugendlichen mit einer geistigen oder mehrfachen Behinderung. Er informiert, berät, unterstützt und begleitet Einzelne, Paare und Familien in schwierigen Lebenssituationen. Ziel ist es dabei, die Eltern in ihren Kompetenzen und ihrem Selbsthilfepotenzial zu stärken.

Familienberatung/Offene Hilfen der Lebenshilfe Karlsruhe, Ettlingen und Umgebung e. V. Steinhäuserstr. 18c, 76135 Karlsruhe, Telefon 0721 831612-28, Telefax 0721 83161299, [beratung@lebenshilfe-karlsruhe.de](mailto:beratung@lebenshilfe-karlsruhe.de)

## Blickpunkt Auge, Rat und Hilfe bei Sehverlust, ein Angebot des Badischen Blinden- und Sehbehindertenvereins (BBSV)

Dieses Angebot richtet sich an alle Personen, die von einem Sehverlust bedroht sind, an deren Angehörige und Freunde, sowie an Augenpatienten.

Wie kann ich weiterhin meinen Alltag bewältigen? Wie bleibe ich mobil? Wie sind die beruflichen Möglichkeiten? Diese und viele weitere Fragen können Sie unserer qualifizierten Beratenden stellen. Gerne hilft Sie Ihnen weiter. Es ist uns sehr wichtig, rechtzeitig zu informieren. Die Beratungen sind kostenlos. Rufen Sie uns an oder machen Sie einen persönlichen Termin aus: Inge Stumpp, Blickpunkt-Auge Beratung, Tel. 07248 5724, E-Mail: [i.stumpp@blickpunkt-auge.de](mailto:i.stumpp@blickpunkt-auge.de)

Geschäftsstelle: Bad. Blinden- und Sehbehindertenverein V.m.K., [www.bbsvvmk.de](http://www.bbsvvmk.de)

## Außerklinische Ethikberatung Karlsruhe

Was ist die beste Behandlung für einen kranken Menschen? Manchmal ist diese Entscheidung schwierig. Insbesondere dann, wenn alle Handlungsoptionen zwar Vorteile, aber auch erhebliche Nachteile haben. Ethikberatung im Gesundheitswesen kann in einem solchen ethischen Dilemma bei der Entscheidungsfindung unterstützen.

Telefon 0151 54685756, weitere Informationen unter [www.aeb-karlsruhe.de](http://www.aeb-karlsruhe.de)

## Beratung und Schutz für Frauen und deren Kinder bei häuslicher Gewalt

Telefon 07251 915022

- Anlauf- und Beratungsstelle Libelle, Wörthstraße 7, 76646 Bruchsal
- Geschütztes Wohnen im Landkreis Karlsruhe

## Wildwasser – Beratungsstelle für Mädchen und Frauen

Telefon 0721 859173

## Geschirrverleih, Aus- und Rückgabe

Anmeldungen für Geschirrverleih sollten spätestens 14 Tage vor der Veranstaltung per E-Mail [geschirrverleih@malsch.de](mailto:geschirrverleih@malsch.de) (Birgit Loske, Tel. 07246 707-121) oder FAX 07246 707-420 im Rathaus eingehen.

Die Geschirrrückgabe sowie die Rückgabe erfolgt donnerstags von 10.00 bis 12.00 Uhr im Rathaus Malsch. Im Falle dass der Donnerstag auf einen Feiertag fällt, ist die Abholung am Mittwoch.

Sie erhalten das Geschirr bei der Einfahrt Schulstraße am äußeren Treppengang. Wir bitten die genannten Zeiten einzuhalten.





Die **Katholische öffentliche Bücherei**  
im Theresienhaus, Muggenstürmer Str. 6  
ist jeden Donnerstag von 17.00 bis 19.00 Uhr geöffnet.  
Kontaktmöglichkeit: [buecherei@kath-malsch.de](mailto:buecherei@kath-malsch.de)



**DIE BÜCHEREI**  
Muggenstürmer Straße 6

**Die Bücherei macht Ferien vom 7. bis einschl. 28. August.**

## Veranstaltungen

### September 2025

- 14.08. - Rathaus Malsch, Ausstellung Kunstkreis
- 02.10. (Workshops und Kurse), Kunstkreis Malsch e.V.
- 05.09. Malsch, Hauptstraße, Night-Shopping, IG Malsch
- 06.09. 14.00 Uhr, NarrenNest, Heckefeschk, GroKaGe Bolleholchor

## Sonstiges

### Projektauftrag für LEADER-Projekte 2025

#### LEADER Regionalentwicklung Mittelbaden Schwarzwaldhochstraße e.V.

In der LEADER-Region Mittelbaden Schwarzwaldhochstraße können im Rahmen des LEADER Förderprogramms 2023-2027 Projekte zur Förderung eingereicht werden. Mit dem folgenden Projektauftrag möchten wir interessierte Antragsteller über den Termin der nächsten Auswahlentscheidung und das zur Verfügung stehende Budget informieren. Die Förderanträge müssen hierbei mindestens einem der drei Handlungsfelder des Regionalen Entwicklungskonzeptes (REK) der LAG Mittelbaden/ Schwarzwaldhochstraße entsprechen:

- Handlungsfeld 1 – Nachhaltiges Wirtschaften
- Handlungsfeld 2 – Ressourcen- und Naturschutz
- Handlungsfeld 3 – Lebensqualität vor Ort

Der Auftrag richtet sich an private Antragsteller (Privatpersonen, Kleinunternehmen, mittelständische Unternehmen, Vereine) und öffentliche Antragsteller (Kommunen, Kirchen, sonst. Personen oder Körperschaften d. öffentlichen Rechts).

**Höhe des Budgets für diesen Auftrag:** 900.000,- EURO

**Stichtag für die Einreichung der Anträge:** 5. September 2025  
(per E-Mail bis 23.59 Uhr)

**Voraussichtlicher Auswahltermin:** 1. Oktober 2025

**Adresse für die Einreichung der Anträge und Kontakt für weitere Informationen und Fragen:** Regionalentwicklung Mittelbaden Schwarzwaldhochstraße e. V. LEADER, Friedrichstraße 7, 77815 Bühl, <https://www.leader-mittelbaden.de>, [info@leader-mittelbaden.de](mailto:info@leader-mittelbaden.de), **Projektberatung:** Johanna Broich, 07223 993399-3, [j.broich@leader-mittelbaden.de](mailto:j.broich@leader-mittelbaden.de), Dorothea Kimmig, 07223 993399-5, [d.kimmig@leader-mittelbaden.de](mailto:d.kimmig@leader-mittelbaden.de), Claus Haberecht, [c.haberecht@leader-mittelbaden.de](mailto:c.haberecht@leader-mittelbaden.de)



## Ende der amtlichen und nichtamtlichen Mitteilungen

### Hausarztpraxis **Dr. Govlja**

Waldprechtsstr. 1, 76316 Malsch, Tel. (072 46) 87 90

**Liebe Patienten, die Praxis ist von  
Montag, 15.9., bis einschließlich  
Dienstag, 30.9.25, geschlossen.**

In dringenden Fällen übernehmen alle  
anwesenden Ärzte in Malsch.

Ihr Praxisteam



**Deutsches  
Rotes  
Kreuz**

**DRK Ortsverein  
Malsch e.V.**

[www.drk-malsch.de](http://www.drk-malsch.de)

### DRK Malsch beim Brandeinsatz KIK

Malsch, 26.08.2025 – Gegen 14.30 Uhr alarmierte die Integrierte Leitstelle Karlsruhe (ILS) die Sanitätsbereitschaft und die Sozialen Dienste des DRK OV Malsch e.V. mit dem Einsatzstichwort „Brandeinsatz Kaufhaus“. Innerhalb weniger Minuten waren vier Helfer der Sanitätsbereitschaft unter der Leitung von Bereitschaftsleiter Thomas Steitel unterwegs zur Einsatzstelle. Zeitgleich trafen sich drei Helfer der Sozialen Dienste und beluden das Einsatzfahrzeug mit Getränken und fuhren diese zur Einsatzstelle, während die Sanitäter gemeinsam mit dem regulären Rettungsdienst die medizinische Absicherung der Feuerwehren übernahmen. Ebenfalls an der Einsatzstelle eingetroffen war der stellvertretende Kreisbereitschaftsleiter Guido Benz, der den Einsatz auf ehrenamtlicher Seite zusammen mit Thomas Steitel leitete. Das Ausmaß des Einsatzes war nicht schwer abzuschätzen, als man die meterhohen Flammen aus dem hinteren Gebäudeteil sah und auch die dunkle Rauchwolke war über viele Kilometer zu sehen. Allen Helfern war klar, dass dieser Einsatz recht lange andauern würde. So hat die Leiterin der Sozialen Dienste, Claudia Dinies, weitere Helferinnen und Helfer nachgefordert um zusätzliche Getränke, aber auch Verpflegung für die Einsatzkräfte vorzubereiten. Auch Thomas Steitel erhöhte die Anzahl der Helfer der Sanitätsbereitschaft, so waren während dem gesamten Einsatz insgesamt 13 Helfer aus beiden Abteilungen vor Ort. Insgesamt dauerte der Einsatz bis ca. 2.30 Uhr, also etwa 12 Stunden. Glücklicherweise wurde niemand während dem gesamten Einsatz verletzt. Insgesamt wurden rund 250 Portionen warmes Essen, 10 Liter Kaffee und eine große Menge an Kaltgetränken bereitgestellt.

An dieser Stelle geht ein großes Dankeschön an alle Helferinnen und Helfer, die vor Ort im Einsatz waren. Ein weiteres Dankeschön an alle anderen anwesenden Hilfsorganisationen für den reibungslosen organisationsübergreifenden Einsatzverlauf.



**Brandeinsatz KIK**

## HILFERUF!!!

Aus purer Verzweiflung, da die Zeit drängt, sucht sehr, sehr zuverlässige deutsche Frau schon seit mehr als 2 Jahren eine bezahlbare **1,5-Zimmer-Wohnung**, ca. 45 qm, EG o. Lift, Balkon, NR, keine Tiere, sicherer Mieter.

**Telefon 0151 67045125**