

GEMEINDE ANZEIGER

Nr. 48 • 112. Jahrgang • 28.11.2024

mit Amtsblatt der Gemeinde Malsch

Einzelpreis 1,10 € • Bezugspreis monatlich 4,35 €

Druck und Verlag:

Druckerei Stark GmbH • Benzstraße 24 • 76316 Malsch

Telefon 07246 922828

Telefax 07246 922879

Internet: www.druckerei-stark.de

E-Mail: anzeiger@druckerei-stark.de



Vielfältige Werke bei der Jahresausstellung

Angesichts des nasskalten Wetters, weswegen einige Interessierte ihren Besuch bei der Vernissage des Kunstkreises zur Jahresausstellung abgesagt hatten, freute sich Henner Klages über rund 60 Besucherinnen und Besucher.

„Jedes Kunstwerk hat seine eigene Botschaft und spricht seine ganz persönliche Sprache und beflügelt die Fantasie“, erklärte in der Begrüßung im Rathaus der stellvertretende Bürgermeister Michael Kunschner (Freie Wähler). Laut Klages freuen sich die Rathausmitarbeiter immer, wenn nach einer kurzen Pause wieder Kunstwerke in der Rathausgalerie hängen.

Alle zwei Jahre gibt es für die Jahresausstellung des Kunstkreises kein Motto. So konnten die 30 teilnehmenden Mitglieder ihrer Fantasie in ihren Werken freien Lauf lassen. Auch die Techniken sind wie immer vielfältig. Dabei zeige sich, laut dem Kunstkreisvorsitzenden, nach den sieben regelmäßigen Workshops des Vereins, eine Entwicklung der Kunstwerke. Neben den Leitern der Gruppen geben sich die teils seit langem bestehenden „eingefleischten Gemeinschaften“ auch gegenseitig Tipps. Teilweise entstünden die Werke auch nach dem Prinzip „Kommissar Zufall“.

Mit 20 weiblichen Künstlerinnen von insgesamt 30 teilnehmenden Vereinsmitgliedern sei die Frauenquote bei der Jahresausstellung laut Klages mehr als erfüllt. Mehr Frauen als Männer sind auch in der Töpfergruppe von Beate Baum, die Korallen ausstellt und in dem Modellierworkshop von Erika Kräuter, der Büsten zeigt.

Außerdem sind auf drei Stockwerken im Malscher Rathaus rund 60 ganz unterschiedliche Bilder und Objekte zu sehen. Darunter auch einige Fotografien, etwa von der Hornisgrinde von Dennis Kleinbub, der normalerweise mit Lothar Schulz und Katharina Richter die Ausstellungen des Kunstkreises organisiert. Da die beiden Hobbykünstler beim Hängen der Werke erkrankt oder beruflich verhindert waren, sprangen ihr Vorgänger Dieter Walde und weitere Helfer ein.

„Die Frage „Was ist Kunst?“ und „Was ist Kunst wert?“ ist und bleibt spannend“, erklärte Henner Klages in seiner Einführung zu der Vernissage zur Jahresausstellung des Malscher Kunstkreises am Freitagabend im Rathaus. Dazu beantwortete der Vorsitzende dies zum Teil damit, dass Auktionatoren sagten, dass Kunst so viel wert sei, wie dafür bezahlt werde. Aktuelles Beispiel ist die Banane, die der Konzeptkünstler Maurizio Cattelan mit Panzerklebeband an die Wand klebte und die sodann für sechs Millionen Euro versteigert wurde.

Gemäß dieses Beispiels nahm Klages bei der Vernissage eine Banane in die Hand und klebte sie mit einem ebenfalls grauen Klebestreifen an die Tür im ersten Obergeschoss der Rathausgalerie. Da Kunst ja nicht kopieren soll, legte er quasi als Zugabe noch eine Gurke darauf, die er mit einem roten Klebeband darunter klebte. Dazu merkte Klages an, dass wenn die Kommune dieses Werk ebenfalls für über sechs Millionen Euro verkaufen würde, die Gemeinde einen Teil ihrer Schulden los sei.

Die Musiker „Danny and the Boy“, die die Vernissage musikalisch umrahmten, griffen den Kunst-Gedanken auf und freuten sich, vor der „goldenen Gurke“, welche die Aufmerksamkeit der Besucher erregte, aufzutreten zu dürfen. Zu ihren Liedern wie „Music Was My First Love“ und „Hey Misses Robinson“ klatschen die rund 60 Besucher im Takt mit.



Die Jahresausstellung des Kunstkreises ist noch bis zum 7. März im Malscher Rathaus während der Öffnungszeiten des Rathauses zu sehen. Diese sind: Montag bis Mittwoch und Freitag 8 bis 12 Uhr sowie Donnerstag 7.30 bis 12.30 Uhr und 15 bis 18 Uhr. sf

NOTRUFTAFEL

Ärzte/Apotheken

Ärztlicher Notdienst

- nur in dringenden Fällen -

Ärztlicher Notfalldienst

Mo bis Fr von 19 Uhr bis zum Folgetag 8 Uhr, an Sa und So sowie an den gesetzlichen Feiertagen ganztags bis um 8 Uhr des folgenden Tages. Zu erfragen über die Rettungsleitstelle unter 116117.

Neue Möglichkeit für hör- und sprachbehinderte Menschen: Nothilfe-SMS als Ergänzung zum Notfall-FAX

Für Baden-Württ. bei Notfällen: die Polizei per SMS an die 01522 1807110 sowie die Feuerwehr und der Rettungsdienst in Abhängigkeit des persönl. Netzbetreibers per SMS an die 99 0711 50667112 (Telekom + Vodafone), 329 0711 50667112 (Telefonica/O2) bzw. E-Plus 1551 0711 50 667112.

Die **Notdienstpraxis** in Ettlingen, Am Stadtbahnhof 8, ist geöffnet Mo - Fr 19 - 21 Uhr, Sa, So + Feiertage 10 - 14 Uhr + 15.30 - 18 Uhr. Anfragen für Sprechstunden und Hausbesuche unter Tel. 116117 (ohne Vorwahl).

Rettungsdienst und Krankentransporte:

Die Rettungsleitstelle ist jederzeit erreichbar unter der europaweit einheitlichen Notrufnummer 112.

Augenärzte Bereitschaftsdienst (Baden-Baden, Rastatt, Karlsruhe)

Patienten, die außerhalb der Sprechstundenzeiten eine augenärztliche Behandlung benötigen, können zu den nachfolgenden Dienstzeiten unter der zentralen Rufnummer 01805 19292122 den Dienst habenden Arzt erreichen: Mo, Di, Do, Fr 19 - 8 Uhr, Mi 13 - 8 Uhr, Sa/So/Feiertag: 8 - 8 Uhr

Kinderärztlicher Notfalldienst:

Ambulante Notfallbehandlung von Kindern in der Knielinger Allee 101, im Geb. der Kinderklinik mit extra Eingang!, Karlsruhe, Mi 13 bis 22 Uhr, Fr 19 bis 22 Uhr sowie Sa/ So/Feiertag 8 bis 22 Uhr, am Vorabend eines Feiertags 19 bis 22 Uhr (ohne Anmeldung).

Zahnärztlicher Notfalldienst

Einheitliche Notfalldienstnummer für Baden-Württemberg: Patient/innen erhalten unter 0761 12012000 die Information, welche Zahnarztpraxen in ihrer unmittelbaren Umgebung zum Zeitpunkt ihres Anrufes Notdienst haben.

Apotheken-Notdienst

- nur in dringenden Fällen -

Samstag, 30.11.2024:

Marien-Apotheke Malsch, Adlerstraße 1, Telefon 07246 9445070

Sonntag, 01.12.2024:

Goethe-Apotheke Ettlingen, Schleinkofer Straße 2a, Telefon 07243 719440

Tierärztlicher Notdienst

Falls der Haustierarzt nicht erreichbar ist (Kleintiere)

Sa./So. 30.11./01.12.2024:

Kleintierklinik am Scheibenberg Gaggenau, Landstraße 81, Telefon 07224 3396

(Großtiere)

Pferdeklinik an der Rennbahn Iffezheim, An der Rennbahn 16, Telefon 07229 30350
Tierärztl. Kliniken sind ständig dienstbereit.

Um tel. Voranmeldung wird gebeten.

Rufbereitschaft des Veterinäramtes

Außerhalb der üblichen Dienstzeiten sowie an Wochenenden und Feiertagen ist beim Veterinäramt des Landratsamtes Karlsruhe eine Rufbereitschaft **0163 8365640** eingerichtet.

Defibrillatoren

Defibrillatoren sind an folgenden Stellen öffentlich zugänglich:

in **Malsch** im Vorraum der Sparkasse in der Adlerstr. 50; in **Sulzbach** im Anwesen Ettlinger Str. 12; im Rathaus **Waldprechtsweiler** (Zugang von der Talstraße her); in **Völkersbach** am Feuerwehrgerätehaus (Brunnenstr. 20). Gekennzeichnet sind die Standorte jeweils an der Eingangstür durch einen grünen Aufkleber (grüner Blitz in weißem Herz und weißes Kreuz). Die Bereitschaft wird über die normale **Notrufnummer 112** alarmiert.

Rettungsdienste

Notrufe

Feuerwehr-Notruf Telefon 112
Polizei-Notruf (Unfälle usw.) Telefon 110

Unfallrettung

Der Rettungswagen ist Tag und Nacht über die Rettungsstelle Telefon **112** zu erreichen.

Personenbeförderung/ Krankentransporte

Bechler Lars Tel. 07246 5333
mit Rollstuhlfahrdienst
Rollstuhl-Shuttle KA Tel. 07246 9447477
Krankentransporte Tel. 19222
BaSe Taxi-Ka GmbH Tel. 07246 9433033

Polizei

Polizeiposten Malsch
Tel. 07246 1324
Polizeirevier Ettlingen
Tel. 07243 3200-312 oder -313
Fax 07243 3200-350

Notfall-Telefone

- nach Dienstschluss -

Bauhof - für Notfälle

Telefon 0152 57934236

Abwasseranlagen

Abwasserentsorgung/Klärwerk Malsch

Büro (Mo-Do 8-16 Uhr, Fr 8-13 Uhr)
Telefon 07246 707-4530

nach Dienstschluss/Störungsmeldestelle
Telefon 07246 942263

Wasserversorgung

Wasserversorgung Malsch

Büro (Mo-Do 8-16 Uhr, Fr 8-13 Uhr)
Telefon 07246 707-4530

Störungsmeldestelle Telefon 07246 941735
nach Dienstschluss/bei Rohrbrüchen

Fleischkontrolle

Frau Dr. Sucker-Swoboda, Malsch, Telefon 07246 6848, führt die Schlacht- und Fleischuntersuchung bei Haus- und gewerblichen Schlachtungen durch.

Urlaubs- und krankheitsbedingte Vertretung:

Herr Kohnert, Fleischkontrolleur
beim Landratsamt Karlsruhe,
Tel. 0163 8365674

Gasversorgung Malsch-Durmshaus GmbH

Störungsmeldestelle - Gas -
Stadtwerke Ettlingen
Telefon 07243 101-888, 07243 338-888

Zentrale in Ettlingen Tel. 07243 101-02

EnBW Regionalzentrum Nordbaden

Zentrale in Ettlingen 07243 180-0

Störungsmeldestelle - Strom
und Straßenbeleuchtung 0800 3629477

Notfalltelefone für Kinder, Jugendliche und Frauen

Deutscher Kinderschutzbund Karlsruhe
Telefon 0721 842208

Kinder- und Jugendtelefon (kostenfrei)
Telefon 0800 1110333

Frauenhaus Beratung
Telefon 0721 849047

Frauenhaus Karlsruhe
Telefon 0721 567824

Frauenhaus SkF Karlsruhe
Telefon 0721 824466

Notruf für vergewaltigte und misshandelte Frauen: Telefon 0721 859173

Beratung und Schutz für Frauen und deren Kinder bei häuslicher Gewalt
Telefon 0721 915022

Telefonseelsorge Karlsruhe

in ökumenischer Trägerschaft
Telefonseelsorge 0800 1110111
rund um die Uhr kostenfrei 0800 1110222

Marienhaus Malsch »Wohnen und Pflege im Alter«

Amtfeldstraße 19, 76316 Malsch
Telefon 07246 708-0
Internet: www.marienhaus-malsch.de
E-Mail: marienhaus.malsch@diakonie-ggmbh.de

Hilfsdienste und Beratungsstellen

siehe im Anschluss an den amtlichen Teil

Malsch aktuell

Aus dem Gemeinderat

Parken Leipziger Straße: Kenntnisnahme

Zur Kenntnis nahm der Gemeinderat die Ausführungen der Verwaltung zum lang diskutierten Thema Parken in der Leipziger Straße. Lediglich der vormalige CDU-Gemeinderat Manfred Schwarz meinte in der Einwohnerfragestunde, dass die Ausarbeitung zwar juristisch korrekt sei, aber das Problem nicht lösen würde. Ebenso wie Freie-Wähler-Fraktionsvorsitzender Jahn Beichel, der in der Sitzung keinen Kommentar zu dem Tagesordnungspunkt abgab, hatte Schwarz in vormaligen Treffen des Gremiums mehrmals bemängelt, dass in der Straße in der Neuen Heimat das Parken sanktioniert wird.

Ordnungsamtsleiter Raffaele Tascillo, der die Gemeindeverwaltung Ende Januar verlassen wird, meinte anders als Schwarz, dass es laut dem sachverständigen Bürger Joachim Zwirner keine Spielräume bei dem Thema gebe. So erlaube die Leipziger Straße, dass eine Fahrbahnbreite auf der gesamten Länge von lediglich 4,60 Meter hat, kein Parken von Fahrzeugen.

Vorschlägen einzelner Gemeinderäte, trotzdem das Abstellen von PKWs auf dem nur 80 Zentimeter breiten einseitigen Gehweg zu erlauben, erklärte der Ordnungsamtsleiter eine Absage.

Nicht zielführend sei zudem das Einrichten eines verkehrsberuhigten Bereichs mit eingezeichneten Parkflächen. Grund ist, dass in solch einem Gebiet alle Verkehrsteilnehmer gleichberechtigt seien. Durch den vorhandenen erhobenen Gehweg sei jedoch eine Aufenthaltsqualität für den Fußgängerverkehr im Fall der Einrichtung eines verkehrsberuhigten Bereichs nicht gegeben.



Notwendig wäre hierzu das Absenken des Gehwegs, was Kosten von über 150.000 Euro verursachen würde. Zudem müssten in der Leipziger Straße dazu Elemente zur Verkehrsberuhigung und Markierung der Parkflächen eingerichtet werden, die Ausgaben von weiteren 50.000 bis 100.000 Euro nach sich ziehen würden. Damit stehe die Einrichtung einer verkehrsberuhigten Zone, so Tascillo, in keinem Kosten-Nutzen-Verhältnis.

Außerdem würde auch die Polizeibehörde solch eine Umwandlung, lediglich zum Zweck von Parkflächen, nicht genehmigen.

Laut Vorlage der Verwaltung beurteilen der Sachbereich Verkehr des Polizeipräsidiums Karlsruhe, die Abteilung Verkehrsrecht des Landratsamts und das Regierungspräsidium Karlsruhe als höhere Straßenverkehrsbehörde das Thema ebenso wie die Gemeinde.

Dass diese rein rechtlich wenig Handlungsspielraum habe, meinte zum Ende des Tagesordnungspunkts, der ja lediglich eine Information zur Kenntnisnahme war, Bürgermeister Markus Bechler (Freie Wähler).

Herstellung einer Wegeverbindung zwischen dem Familienzentrum/Seniorenheim und dem Bühngelände

Einstimmig beschlossen wurde vom Gemeinderat die Einrichtung einer Wegeverbindung zwischen der Villa Federbach und dem Seniorenheim sowie dem Bühngelände.

Die Villa Federbach, in der neben dem Jugendhaus und Familienzentrum ein Kindergarten untergebracht sind, wünschte sich diese fußläufige Verbindung zum angrenzenden Bühngelände. Auch für die Senioren, die in dem benachbarten Gebäude in der Adolf-Kolping-Straße wohnen oder betreut werden, soll eine Weg-



verbindung zu der grünen Lunge zwischen Neuer Heimat und altem Ortszentrum geschaffen werden. Unter zwei Alternativen wurde auch vom Technischen Ausschuss empfohlen, dass die Verbindung hinter der Villa Federbach und dem Sportpark zwischen Bolz- und Skaterplatz sowie Bühnsporthalle verlaufen soll.

Geplant ist eine Beleuchtung der gepflasterten Wegverbindung. Die Kosten werden mit insgesamt 135.000 Euro veranschlagt und sollen in den Haushalt für das Jahr 2025 eingestellt werden. Davon würden rund 80.000 Euro für eine ungepflasterte, wassergebundene Decke entfallen. Für die Pflasterung des Weges werden zusätzlich rund 27.000 Euro und für die Beleuchtung weitere rund 26.500 Euro investiert.

„Das ist es uns wert“, meinte Hermann Geiger (CDU), der sich freute, dass die Wegverbindung auch zum Vorteil der Senioren befestigt wird. Michael Kunschner (Freie Wähler) führte aus, dass es sich um die sogenannte „Feuerwehruzufahrt“ hinter den Sporthallen handelt.

Kritisch erklärte Christian Meysenburg (FDP), dass die Funktion des Bolzplatzes durch den Fußweg beeinträchtigt werden könnte. Da der Pfad daneben verlaufen soll, sahen der Fachbereichsleiter Tiefbau, Jörg Janetzky, und Bürgermeister Markus Bechler (Freie Wähler) kein Problem.

Dazu merkte der Rathauschef an, dass die jungen Leute, die den Bolzplatz nutzen, und die älteren Menschen, die daran vorbeilaufen würden, natürlich aufeinander Rücksicht nehmen sollten. Außerdem erläuterte Bechler, dass auch die Verwaltung parallel zu dem Antrag aller Fraktionen einen Weg zur Bühne geplant habe.

Befürwortet wurde dieser auch von Dietmar Backes (Grüne), der hoffte, dass es nach dem Wunsch der Villa, eine weitere Fläche auf dem Bühngelände nutzen zu können, nun weitergehe.

Während es, so der Bürgermeister in der Sitzung, lediglich um den neuen Weg ging, soll über dessen genauen Verlauf, laut dem Fraktionsvorsitzenden der Grünen, Karlheinz Bechler, bei einem Vororttermin mit Gemeinderäten beraten werden.

Errichtet werden soll die neue Wegverbindung, für die einzelne Bäume gerodet werden müssen, möglichst bereits im nächsten Jahr.

Amtsblatt

Nr. 48 Donnerstag, 28.11.2024

Herausgeber:

Gemeinde 76316 Malsch • Tel. 07246 707-0 • Fax 707-420
E-Mail: markus.bechler@malsch.de • Internet: www.malsch.de

Verantwortlich für den amtlichen Teil:

Bürgermeister Markus Bechler oder Vertreter im Amt

Verlag:

Druckerei Stark GmbH • Benzstraße 24 • 76316 Malsch



Rathaus

Öffnungszeiten des Rathauses Malsch

Sie erreichen das Rathaus Malsch unter Telefon 07246 707-0, Fax 07246 707-420 und E-Mail: info@malsch.de.

Sprechstunden

| | | |
|-------------------------------------|---------|-----------------|
| Gemeindeverwaltung Telefon 707-0 | Mo.-Mi. | 8.00-12.00 Uhr |
| | Do. | 7.30-12.30 Uhr |
| | Do. | 15.00-18.00 Uhr |
| | Fr. | 8.00-12.00 Uhr |

Alternative:

Termine schnell und einfach über unser Buchungsportal via QR-Code direkt vereinbaren. Einfach Wunschtermin auswählen, Adresse eingeben und bestätigen. QR-Code hier scannen:



Bürgermeister

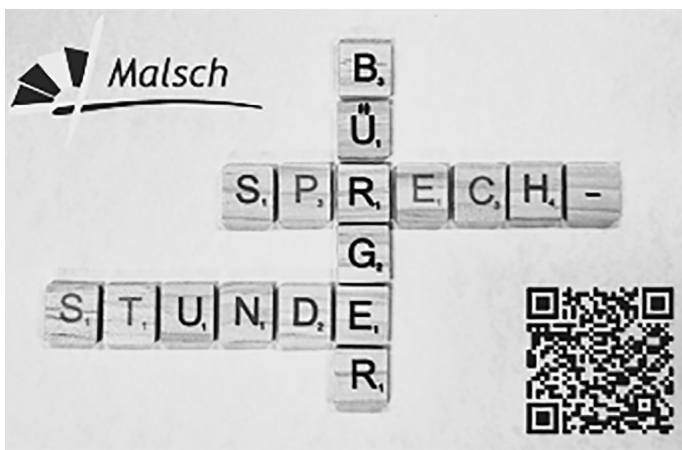

Bürgermeister Markus Bechler lädt zur

Bürgersprechstunde

im Rathaus Malsch
am Mittwoch, den 11.12.2024
von 14.00 Uhr bis 15.30 Uhr ein.

Vereinbaren Sie schnell und einfach einen Termin über unser Buchungsportal via QR-Code oder www.malsch.de.

Bei Fragen steht Ihnen Nadja Kohlmaier unter 07246/707-218 oder nadja.kohlmaier@malsch.de gerne zur Verfügung.

Wir bitten um Beachtung!

Schließung Rathäuser (Malsch, Sulzbach, Völkersbach, Waldprechtsweiler) vom 23.12.2024 bis 06.01.2025

Liebe Bürgerinnen, liebe Bürger,

die Rathäuser sind vom **23.12.2024 bis einschließlich 06.01.2025 geschlossen**.

In Notfällen erreichen Sie uns von 9 Uhr bis 12 Uhr ausschließlich telefonisch oder per Mail:

Standesamt Tel. 07246 707-112
standesamt@malsch.de

Friedhofswesen Tel. 07246 707-108
friedhofsverwaltung@malsch.de

Wahl- und Meldeamt sind von 9 Uhr bis 12 Uhr auch für Notfälle vor Ort erreichbar:

Einwohnermeldeamt Tel. 07246 707-103
meldeamt@malsch.de

Wahlamt Tel. 07246 707-210
wahlen@malsch.de

Für sonstige unaufschiebbare Anliegen wenden Sie sich bitte an info@malsch.de oder 07246 707-121.

Wir bitten um Verständnis, dass diese Telefonnummern nur für begründete Notfälle eingerichtet sind.

Außerdem gilt folgendes zu beachten:

Einwohnermeldeamt

Sollten Sie noch einen neuen Reisepass oder Personalausweis benötigen, sind folgende Antragsfristen zu beachten:

Personalausweis 2-3 Wochen ab Antragstellung
Reisepass 6-8 Wochen ab Antragstellung

Wahlamt

Briefwahl

Wir bitten um Ihr Verständnis, dass zwischen den Jahren noch keine Briefwahlunterlagen verfügbar sind und somit noch nicht herausgegeben werden können.

Deutsche im Ausland

Deutsche, die außerhalb Deutschlands leben und nicht im Inland gemeldet sind, müssen die Eintragung in das Wählerverzeichnis beantragen. Informationen zu diesem Vorgehen finden Sie unter: <https://www.bundeswahlleiterin.de/bundestagswahlen/2025/informationen-waehler/deutsche-im-ausland.html>

Grundbucheinsichtsstelle

Ausdrucke (Grundbuchabschriften) aus den elektronisch geführten Grundbüchern der Gemarkungen Malsch, Sulzbach, Völkersbach und Waldprechtsweiler können schriftlich bei der Grundbucheinsichtsstelle der Gemeinde Malsch beantragt werden, gerne auch per E-Mail unter grundbucheinsicht@malsch.de.

Geben Sie hierzu Ihren Vor- und Zunamen und Ihre vollständige Rechnungsanschrift an und machen Sie möglichst genaue Angaben zu dem/den entsprechenden Grundstück(en), insbesondere Gemarkung und Flurstücknummer(n) oder Straße mit Hausnummer.

Sofern Sie nicht selbst im Grundbuch eingetragen sind, teilen Sie uns den Grund für Ihren Antrag mit bzw. fügen Sie eine Vollmacht eines eingetragenen Berechtigten bei. Einen Antrag können Sie sich auch auf unserer Homepage (Pfad: Bürgerservice-Ämterübersicht-Grundbucheinsichtsstelle-Formulare und Onlinedienste) herunterladen.

Für eventuelle Rückfragen können Sie uns auch gerne Ihre Telefonnummer mitteilen, wir rufen Sie zurück. Bei berechtigtem Interesse werden Ihnen dann die Grundbuchausdrucke per Post zugesandt.

Bitte beachten Sie, dass es durch die Schließtage zu Verzögerungen kommen kann. Für dringende öffentliche Unterschriftsbeglaubigungen während der Schließtage wenden Sie sich bitte an einen Notar Ihrer Wahl.

Ab Dienstag, den 07.01.2025 sind wir gerne wieder persönlich für Sie zu den gewohnten Öffnungszeiten erreichbar.

Wir danken Ihnen für Ihr Verständnis und wünschen Ihnen frohe Weihnachten und einen guten Rutsch ins Jahr 2025.

Ihre Gemeindeverwaltung

NACHRUUF

Die Gemeinde Malsch trauert um

Herrn Martin Obert

der am 18.11.2024 im Alter von 87 Jahren verstorben ist.

Als Mitglied des Gemeinderates im damals eigenständigen Waldprechtsweiler hat Herr Obert in den Jahren 1971 bis 1974 die Entwicklung der Gemeinde Waldprechtsweiler mit großem Engagement und wertvollem Sachverstand positiv geprägt.

Die Gemeinde Malsch wird Herrn Martin Obert und sein ehrenamtliches Engagement in bleibender Dankbarkeit würdigen.

Unser tiefes Mitgefühl gilt seinen Angehörigen.

Für die Gemeinde Malsch
Markus Bechler, Bürgermeister

Unsere Glückwünsche

Die Gemeinde gratuliert allen genannten und ungenannten Mitbürgerinnen und Mitbürgern zum Geburtstag sowie anstehenden Ehejubiläen und wünscht ihnen Glück, Gesundheit und einen frohen Lebensabend.

MALSCH:

Diamantene Hochzeit:

03.12.2024 Eheleute Margot und Ralf Duchac

WALDPRECHTSWEIER:

29.11.2024 Frau Gertrud Axtmann
zur Vollendung ihres 101. Lebensjahres

Meldewesen

Abholung von Reisepässen und Personalausweisen

Alle bis zum **28.10.2024** beantragten Reisepässe und bis zum **11.11.2024** beantragten Personalausweise sind eingetroffen und können im Einwohnermeldeamt Malsch, Zimmer 103 oder in der jeweiligen Ortsverwaltung abgeholt werden.

Bitte bei der Abholung die alten Ausweise mitbringen.

Freibad

Jahreskartenvorverkauf für das Freibad Malsch startet

Pünktlich vor Weihnachten startet der Jahreskartenvorverkauf für die Freibadsaison 2025 am 28.11.2024. Wie es bereits Tradition ist, werden die Jahreskarten zunächst im Vorverkauf verbilligt angeboten. Der Jahreskartenvorverkauf läuft bis zur Eröffnung des Freibads im Mai 2025.

Für die Badesaison 2025 ergeben sich folgende Preise für Jahreskarten:

| | Vorverkauf | regulärer Preis |
|-------------------------|------------|------------------|
| Erwachsene | 75,00 € | (danach 80,00 €) |
| Jugendliche / Ermäßigte | 35,00 € | (danach 40,00 €) |

Familien mit Kindern 110,00 € (danach 115,00 €)
Ausstellung einer Ersatzjahreskarte bei Verlust. 10,00 €

Jahreskarten für Jugendliche/Ermäßigte:

Schüler, Auszubildende und Studenten bis zur Vollendung des 25. Lebensjahres, Wehr- und Zivildienstleistende, Bundesfreiwilligendienstleistende, Personen die ein freiwilliges soziales Jahr (FSJ'ler) ableisten, Empfänger von laufenden Leistungen zur Sicherung des Lebensunterhalts nach dem Zweiten Buch Sozialgesetzbuch (SGBXII), Schwerbehinderte ab 50%, Begleitpersonen eines Schwerbehinderten mit 100% sowie Rentner zahlen gegen Vorlage eines Ausweises bzw. der entsprechenden Bescheide Eintrittspreise für Jugendliche.

Aktive Mitglieder der Freiwilligen Feuerwehr oder des DRK in Malsch oder eines Ortsteils erhalten einen Rabatt von 30 €.

Jahreskarten für Familien:

Ehepaare, Personen die in einer eheähnlichen Gemeinschaft leben sowie Alleinerziehende, jeweils mit den in ihrem Haushalt lebenden Kindern bis 18 Jahren.

Jugendliche, die über 18 Jahre sind, können, selbst wenn sie sich in der Ausbildung befinden oder noch Schüler, Studenten (etc.) sind, nicht auf einer Familienjahreskarte berücksichtigt werden.

Freien Eintritt haben Kinder bis einschließlich 6 Jahre und Schwerbehinderte mit 100% Minderung der Erwerbsfähigkeit.

Ab sofort können die Jahreskarten im Rathaus Malsch, Zimmer 103 (Meldeamt), sowie in den Ortsverwaltungen beantragt werden.

Bei der Erstbeantragung sind Passbilder erforderlich. Die Gebühren sind bei der Antragstellung in bar oder per Bankkarte zu entrichten.

Fehlt Ihnen noch ein Weihnachtsgeschenk? Dann können Sie auch Gutscheine für eine Jahreskarte erwerben.

Wir empfehlen Ihnen, vom verbilligten Jahreskartenangebot regen Gebrauch zu machen und freuen uns, Sie als Gast im Malscher Freibad begrüßen zu können.

Friedhofswesen

Bei Todesfällen - Festlegung der Bestattungszeit und Auswahl der Grabplätze

Frau Heck, Telefon 07246 707-108
E-Mail: friedhofsverwaltung@malsch.de

Sprechzeiten der Friedhofsverwaltung:

Montag bis Freitag von 08.00 - 12.00 Uhr
Donnerstag von 15.00 - 18.00 Uhr

Schließen der Brunnen

Alle Brunnen auf dem Friedhof Malsch und den Ortsteilen werden außer Betrieb genommen. Die WC-Anlagen bleiben geöffnet.

Streupflicht auf den Friedhöfen

Die Friedhofsverwaltung weist darauf hin, dass für den Streudienst auf den Friedhöfen in Malsch und den Ortsteilen folgende Regelungen gelten:

Auf dem Friedhof Malsch werden bei Schneefall und Glätte die Hauptwege geräumt und an Tagen, an denen eine Beerdigung oder eine Trauerfeier stattfindet, zusätzlich die Wege von der Aussegnungshalle bis zur Begräbnisstätte.

Nur in besonderen Fällen:

Auf den Friedhöfen Sulzbach, Völkersbach und Waldprechtsweiler werden bei Schnee und Glätte an Tagen, an denen eine Beerdigung oder Trauerfeier stattfindet, die Wege von der Aussegnungshalle bis zur Begräbnisstätte geräumt. An den übrigen Tagen mit Schnee und Glätte erfolgt keine Räumung der Friedhofswege.

Sicherheit geht vor:

Darüber hinaus kann kein Winterdienst auf den Friedhöfen erfolgen.

Die mit Rechtsstreitigkeiten befassten Gerichte und die Kommunalversicherungen gehen davon aus, dass in ländlichen Ortschaften grundsätzlich keine Verpflichtung besteht, auf Friedhofswegen Streumaßnahmen durchzuführen. Die Friedhofsverwaltung bittet deshalb die Friedhofsbesucher, an Tagen mit Schneefall und Glätte eigenverantwortlich zu prüfen, ob der Besuch des Friedhofs an solchen Tagen mit erhöhter Rutschgefahr aus Sicherheitsgründen verschoben werden sollte.

Baustellen in Malsch und Ortsteilen

Aktuelle Infos zu Baustellen in Malsch und den Ortsteilen finden Sie auch auf unserer Homepage www.malsch.de Rubrik Aktuelles/Baustellen GIS

Diverse Straßen: Baumgartenstr., Bergstr., Kolbenstr., Schelmenacker, Ettlinger Str., Kelterstr., Jägerstr., Birkenstr., Walter-Foerster-Str., Franz-Vetter-Str., Erlenweg, Am Hänfig, Neuwiesenstr., Heuweg, Nelkenstr., Sézanner Str., 11.11.2024 bis 10.02.2025, jeweils halbseitige Sperrungen Fahrbahn sowie Einrichtung Halteverbotszonen (Glasfaserausbau)

Dr.-Eugen-Essig-Str. (ca. Höhe 56-68), 11.11.2024-31.01.2025, Vollsperrung Fahrbahn (Arbeiten a.d. Wasserversorgung)

Konrad-Reichert-Str. 1, 11.11.-20.12.2024, halbseitige Sperrung Fahrbahn (Ausbesserungsarbeiten)

Muggenstürmer Straße (ca. Höhe 66-80), 16.12.2024-31.01.2025, halbseitige Sperrung Fahrbahn (Arbeiten a.d. Wasserversorgung)

Rosenstraße 3, 13.11.-20.12.2024, Vollsperrung Fahrbahn (Bau Trafostation)

Fundbüro

Gefunden wurde

- Fahrradschlüssel mit Schlüsselband blau
- Armband mit Perlen
- Sonnenbrille schwarz

Sozial- u. Gesundheitswesen/Integration



Ergänzende Unabhängige Teilhabeberatung (EUTB) der Paritätischen Sozialdienste Karlsruhe nach § 32 SGB IX

Menschen mit Behinderungen oder von Behinderung bedrohte Menschen (körperlich, geistig, psychisch) sowie deren Angehörige oder sonstige Bezugspersonen können sich kostenfrei mit Fragen zu Themen wie z.B. finanzielle Sicherung, Umgang mit Behörden, Freizeit, Mobilität, Pflege, Hilfsmittel, Wohnen, Bildung, Arbeit, Ermittlung des individuellen Hilfebedarfs (BEI-BW) und vielem mehr beraten lassen.

Unsere Sprechzeiten für den Landkreis Karlsruhe:

- 1. und 3. Montag** im Monat von 12.30 Uhr bis 15.00 Uhr vor Ort
- 2. und 4. Montag** im Monat nach Vereinbarung

Sie finden uns in den Räumen des Pflegestützpunktes Ettlingen im **Begegnungszentrum**, Klostergasse 1, 76275 Ettlingen

Paritätische Sozialdienste Karlsruhe gGmbH, Telefon 0721 91230-66, Fax 0721 91230-52.

Unsere Beraterinnen:

Frau Axtmann, E-Mail: axtmann.lkr-ka@paritaet-ka.de

Frau Krziwania-Heilig, E-Mail: krziwania-heilig.lkr-ka@paritaet-ka.de

Gefördert durch:



Bundesministerium
für Arbeit und Soziales

aufgrund eines Beschlusses
des Deutschen Bundestages

*** Keine Terminvereinbarung notwendig ***

Sprechtage vom Pflegestützpunkt

im Malscher Rathaus am Montag, 2. und 16. Dezember 2024
Kostenlose Beratung rund um das Thema Pflege!

Die Pflegestützpunkte im Landkreis Karlsruhe beraten kostenlos und neutral zu allen Themen rund um Alter und Pflege. Am Montag, den **2. und 16. Dezember 2024** wird Frau Schott vom Pflegestützpunkt am Standort Ettlingen, wieder nach Malsch kommen und dort vormittags im Rathaus von 9.00 bis 12.00 Uhr Beratung anbieten. Sie bekommen Informationen zu sämtlichen Angeboten im Versorgungsgebiet, Auskünfte über gesetzliche und kommunale Leistungen im Bereich Pflege und häusliche Versorgung sowie Material zu aktuellen Themen.

Die Unterstützungsangebote im südlichen Landkreis sind vielfältig und der Pflegestützpunkt hilft bei der Auswahl für Sie passender Angebote. Der Pflegestützpunkt möchte Betroffene und Angehörige dazu ermutigen, sich frühzeitig zu informieren. Schon bevor Pflegebedürftigkeit eintritt, ist es sinnvoll, sich beraten zu lassen, etwa zu Themen wie Vorsorgevollmacht und Leistungen der Pflegeversicherung. Kommen Sie einfach vorbei, Sie benötigen keinen Termin. Auf Wunsch können natürlich auch individuelle Termine oder Hausbesuche vereinbart werden.

Der Pflegestützpunkt Landkreis Karlsruhe, Standort Ettlingen steht Ratsuchenden in der Zwischenzeit aber auch im Hauptbüro im Begegnungszentrum Ettlingen, Klostergasse 1 zu folgenden Zeiten zur Verfügung: Montag bis Donnerstag 9 bis 12 Uhr, Dienstag 13.30 bis 16.00 Uhr, Donnerstag 13.30 bis 18.00 Uhr, Freitag 9.00 bis 13.00 Uhr

Tel. 0721 936 71240 oder Mobil 0160 70 77 566

E-Mail: pflegestuetzpunkt.ettlingen@landratsamt-karlsruhe.de

Internet: <http://www.landratsamt-karlsruhe.de>

Senioren



©iStockphoto.com/
Gemeinde Malsch

„Smartphone Sprechstunde für Seniorinnen und Senioren“ im Rathaus

am Mittwoch, den 04.12.2024 von 10 bis 11 Uhr

Im Hinblick auf die voranschreitende Digitalisierung bietet der Seniorenrat Malsch folgende Unterstützungsmöglichkeit an:

„Smartphone Sprechstunde für Seniorinnen und Senioren“

Hierbei handelt es sich um ein kostenloses Angebot in den Räumlichkeiten vom Rathaus, das **jeden 1. Mittwoch im Monat von 10 bis 11 Uhr im Trausaal vom Rathaus Malsch (Raum 102)** stattfindet.

Es wird im direkten Gespräch auf die jeweiligen Fragen und Problemstellungen der einzelnen Personen eingegangen und Abläufe am eigenen Smartphone demonstriert. Als „Profis“ dienen die Auszubildenden der Gemeinde Malsch, die die monatlichen Termine bedienen. Die jungen Menschen sind bestens qualifiziert und kennen sich soweit mit dem Smartphone aus, dass sie die Fragen der Seniorinnen und Senioren bestens beantworten können.

Die Smartphone Sprechstunde findet ohne Terminvergabe statt, also kommen Sie gerne mit Ihren Smartphone Problemen vorbei.

Jeden 1. Mittwoch im Monat von 10 bis 11 Uhr im Rathaus in Malsch (barrierefreier Zugang).

Mittwoch, 4. Dezember 2024

Mittwoch, 8. Januar 2025

Der Seniorenrat Malsch und die Auszubildenden vom Rathaus freuen sich auf Sie!

Alters- und Ehejubiläen

Wie bekannt, erfahren unsere Altersjubilare, fortlaufend **ab** dem 80. Lebensjahr sowie bei **Ehejubiläen** von der Gemeinde Glückwünsche. **Bei den runden und halbrunden Geburtstagen (ab 80 Jahren) sowie den Ehejubiläen (ab Goldener Hochzeit) findet zusätzlich ein Besuch des Bürgermeisters bzw. seines Vertreters statt.**

Aufgrund des Bundesmeldegesetzes dürfen bei Altersjubiläen ab dem 80. Lebensjahr die runden und halbrunden Geburtstage (also 80., 85., 90., 95. Geburtstag), ab 100 Jahren jährlich, sowie die Ehejubiläen ohne Angabe des Geburtsnamens, von uns im Gemeinde-Anzeiger und in den Tagesmedien veröffentlicht werden.

Wird die Veröffentlichung von den Jubilaren **NICHT** gewünscht, bitten wir um Rückgabe des ausgefüllten und unterschriebenen Abschnittes, **spätestens 4 Wochen vor dem besagten Ereignis.**

Die Rückmeldung kann auch per **Fax (Nr. 07246 707-429)** oder per **E-Mail: sabine.boehnert@malsch.de** vorgenommen werden. Bei Fragen können Sie sich gerne im Rathaus an Sabine Böhnert, Tel. 07246 707-117 wenden. Sollte keine Rückmeldung erfolgen, gehen wir davon aus, dass eine Veröffentlichung mit Name und Alter bzw. Ehejubiläum, sowie ein Besuch des Bürgermeisters gewünscht werden.

Gemeinde Malsch
Sabine Böhnert
Hauptstr. 71
76316 Malsch

☐ Ich wünsche KEINE Veröffentlichung im Gemeinde-Anzeiger und den sonstigen Tagesmedien.

Besuch des Bürgermeisters erwünscht:

☐ ja ☐ nein

Name _____ Adresse _____

Datum _____ Unterschrift _____

Tel.-Nr.: _____

Ehejubiläum im Jahr 2024 - standesamtl. Trauung _____

Altersjubiläum ab 80. Lebensjahr - Geburtsdatum _____

Info-Stand des Seniorenrats Malsch

Samstag, den 14.12.2024 von 10 bis 12 Uhr auf dem REWE-Parkplatz in Malsch

Kommen Sie vorbei und führen Sie mit den Mitgliedern des Seniorenrats Malsch ein Gespräch und kommen Sie mit uns in den Austausch. Sie finden uns am Samstag, den 14.12.2024 von 10 Uhr bis 12 Uhr auf dem REWE-Parkplatz. Uns interessieren Ihre Belange und täglichen Probleme und wir versuchen, Ihre Interessen zu vertreten. Seit November 2017 hat Malsch einen Seniorenrat. Der Seniorenrat dient als Bindeglied zwischen der Verwaltung der Gemeinde Malsch und den Seniorinnen und Senioren und wird seitens der Kommune bei allen seniorenrelevanten Themen in der Entscheidungsfindung mit einbezogen.

Wir freuen uns auf Ihren Besuch!

Bei Regen wird der Termin verschoben.

Ihr Seniorenrat Malsch
Telefon 07246 707 -399

E-Mail: Seniorenratmalsch@gmail.com
www.seniorenrat-malsch.de



Im Rahmen der kommunalen Gesundheitsförderung wirbt die Gemeinde für:

**Machen Sie mit! Bleiben Sie fit!
„Bewegte Apotheke Malsch“**



Wir starten jeden Donnerstag bei jedem Wetter zum begleiteten einstündigen Spaziergang. Das Angebot richtet sich an ältere Menschen, die sich bisher eher wenig bewegt haben. Zusammen mit Gleichgesinnten fällt es leichter, sich zu motivieren. Die gemeinsame Bewegung an der frischen Luft macht Spaß und hält fit für die Aufgaben des Alltags. Bei Regen steht uns das Foyer vom Bürgerhaus zur Verfügung. Wenn auch Sie fit bleiben möchten und Lust auf einen etwa einstündigen, begleiteten Spaziergang mit aktivierenden Übungen haben, freuen wir uns, Sie am wöchentlich wechselnden Treffpunkt begrüßen zu dürfen.

05.12.24 Schönberger Apotheke
12.12.24 Marien Apotheke
19.12.24 Schönberger Apotheke
Winterpause

Beginn: 9.30-10.30 Uhr
Beginn: 9.30-10.30 Uhr
Beginn: 9.30-10.30 Uhr

09.01.25 Marien Apotheke Beginn: 9.30-10.30 Uhr

Das Projekt ist eine Initiative der "AG Gesund älter werden" der Kommunalen Gesundheitskonferenz für den Landkreis Karlsruhe, unterstützt aus Mitteln der gesetzlichen Pflegeversicherung. Weitere Kooperationspartner sind: Marien-Apotheke Malsch, Schönberger Apotheke Malsch

Machen Sie mit und bleiben Sie fit!

ORTSTEIL SULZBACH

Öffnungszeiten der Ortsverwaltung

Telefon 07246 707-4600 – Telefax 07246 707-4609

telefonische Terminvergabe 07246 707-4600
E-Mail: sulzbach@malsch.de

Sprechstunden:

Dienstag von 15.00 bis 18.00 Uhr
Donnerstag von 08.00 bis 11.00 Uhr

Sprechstunde des Ortsvorstehers

Dienstag von 17.00 bis 18.00 Uhr

Grünabfallplatz Sulzbach

Öffnungszeiten November:

Dienstag und Freitag 16.00 bis 17.00 Uhr
Samstag 10.00 bis 16.00 Uhr

Öffnungszeiten Dezember:

1. und 3. Samstag je 14.30 bis 15.30 Uhr

ORTSTEIL VÖLKERSBACH

Öffnungszeiten der Ortsverwaltung

Telefon 07246 707-4800 – Telefax 07246 707-4809

Telefonische Terminvergabe:
Telefon 07246 707-4800, E-Mail: voelkersbach@malsch.de

Sprechstunden:

Montag 08.00 - 11.30 Uhr
Dienstag 16.00 - 18.00 Uhr
Donnerstag 15.00 - 18.00 Uhr
Freitag 08.00 - 11.30 Uhr

Sprechstunde der Ortsvorsteherin

Donnerstag 16.00 - 18.00 Uhr
nur nach vorheriger telefonischer Terminvereinbarung

Teilnahme von Bürgermeister Markus Bechler an der Sprechstunde der Ortsvorsteherin

Am **Donnerstag, den 28.11.2024** wird Bürgermeister Markus Bechler in der Sprechstunde der Ortsvorsteherin von 17.00 bis 18.00 Uhr zugegen sein. Anmeldung zur Sprechstunde unter Telefon 07246 707-4800.

Grünabfallplatz Völkersbach

Ab 23.11. bis Ende Februar

Samstag von 12.00 bis 15.00 Uhr

Nächste Altpapiersammlung

Die nächste Altpapiersammlung wird am **Samstag, den 07.12.2024 ab 9.00 Uhr** durch den Sportverein im Holsystem (Straßensammlung) durchgeführt.

Bitte das Altpapier rechtzeitig bereitstellen.

Sitzung des Ortschaftsrates Völkersbach

Die nächste öffentliche Sitzung des Ortschaftsrates Völkersbach findet am **Montag, 02.12.2024 18.30 Uhr im Klosterhof Völkersbach** statt, wozu die Einwohnerschaft freundlich eingeladen ist.

Tagesordnung:

1. Antrag für flächendeckende Ausweisung von Tempo-30-Zonen in Nebenstraßen (Gemeindestraßen) im Ortsteil Völkersbach - Beratung und Beschlussfassung
2. Bauanträge/Bauanfragen - bei Bedarf -
3. Bekanntgaben
4. Anfragen der Ortschaftsrätin/-räte
5. Einwohnerfragestunde

Advent am Dorfbrunnen am Freitag, den 29.11.2024 ab 18 Uhr

Alle Jahre wieder kommt die AVV ... und feiert den Einzug der Adventszeit. So auch in diesem Jahr, wenn am 29.11. um 18 Uhr der von Kindergarten- und Schulkindern geschmückte Christbaum am Brunnen in seinem Glanz erstrahlt. Für musikalische Unterhaltung sorgen die Kinder des Kindergarten Regenbogen mit Weihnachtsliedern sowie der Musikverein Harmonie Völkersbach und der Gesangverein Freundschaft Völkersbach.

Die kleinen Gäste dürfen sich auf den Besuch des Nikolaus freuen. Die Arbeitsgemeinschaft Völkersbacher Vereine sorgt für heiße und kühle Getränke, Bratwurst, Zopf und Kuchen!

Die Völkersbacher Vereine freuen sich auf zahlreichen Besuch, um gemeinsam die vielleicht schönste Zeit des Jahres einzuläuten.

Aus diesem Grund wird die Linie 103, Völkersbach, bei der Feuerwehr, ab 17.00 Uhr gesperrt. Die Haltestelle „Völkersbach Brunnen“ wird in die Brunnenstraße verlegt (Ersatzhaltestelle).

Einladung zum Seniorennachmittag in Völkersbach

„Liebeläutend zieht durch Kerzenhelle, mild, wie Wälderduft, die Weihnachtszeit.“ (Joachim Ringelnatz)

Mit diesem Gedicht laden wir herzlich zu unserer Senioren-Weihnachtsfeier am **05.12.2024 um 14.00 Uhr** im Pfarrsaal ein.

Ein Trio der Dorfmusikanten wird unsere Weihnachtslieder musikalisch untermalen. So dürfen wir uns auf einen besinnlichen, aber auch unterhaltsamen Nachmittag freuen. Lassen wir uns überraschen, wer sonst noch den Weg zu uns findet, ho ho ho.

Wegen der frühen Dunkelheit haben wir beschlossen, unsere Seniorennachmittage bis einschließlich März um **14.00 Uhr** zu beginnen. Wir hoffen, es ist auch in Ihrem/eurem Sinne.

Wir freuen uns über Ihren/euren zahlreichen Besuch.

Wer abgeholt werden möchte, meldet sich bei Uschi Herm, Tel. 07204 8240.

Das Altenwerk Völkersbach

MobileSeniorenVöba

Stand 15.04.2024

Völkersbacher Vereine bieten Aktivitäten, nicht nur für Senioren. Alle Telefonnummern unter der Vorwahl 07204.

DRK Völkersbach:

Ausbildung, Donnerstag 20.00 Uhr, Teilnahme auch ohne med. Vorkenntnisse. Weitere Infos unter Tel. 947001

SV Völkersbach, Boulefreunde:

montags, ab Mai 16.00 Uhr, Boulen und Bewegungsübungen, SVV-Clubgelände Am Wasen, weitere Infos unter Tel. 207 9955

SV Völkersbach, Damenriege:

dienstags, 18.30 Uhr Sporthalle Mahlbergschule, weitere Infos unter Tel. 8603

SV Völkersbach, Tischtennis:

freitags, 14-tägig 20.00 bis 21.30 Uhr, Sporthalle der Mahlbergschule, weitere Infos unter Tel. 1291

Völkersbacher Lerchen:

Jeweils 4. Montag, 19.00 Uhr, Volkslieder mit Heiko Wipfler, vorübergehend wieder im Pfarrsaal St. Georg, Info unter Tel. 8259

SV Völkersbach:

Mittwochs, 8.00 bis 9.00 Uhr (März bis Oktober)
Barfußlaufen auf taufrischem Rasen im Wasenstadion, weitere Infos unter Tel. 8251.

Gesangverein Freundschaft:

Mittwochs, Chorprobe im Klosterhof, 19.15 Uhr Männer-Chor, 20.15 Uhr Mahlberg-Chor, weitere Infos unter Tel. 01522 8603569

Altenwerk St. Georg:

Jeweils erster Donnerstag, 15.00 Uhr, Senioren-Nachmittag im Pfarrsaal, weitere Infos unter Tel. 8240

Heimatverein Völkersbach:

Letzter Dienstag im Monat, 9.00 Uhr, Heimatmuseum, Arbeitskreis: „Erhaltung und Pflege von Kulturgütern“. Weitere Infos: Tel. 532

Zukunftswerkstatt Völkersbach

Arbeitsgruppe „Nahversorgung - Infrastruktur“

Arbeitsgruppenleiter: Albert Ochs

Stellvertreterin: Natalia Beck

Kontakt: ag.nahversorgung-infrastruktur@voelkersbach.de

ORTSTEIL WALDPRECHTSWEIER**Öffnungszeiten der Ortsverwaltung**

Telefon 07246 707-4700 – Telefax 07246 707-4709

Telefonische Terminvergabe:

Telefon 07246 707-4700, E-Mail: waldprechtsweier@malsch.de

Sprechstunden:

| | |
|------------|-------------------------|
| Montag | von 08.30 bis 12.00 Uhr |
| Dienstag | von 08.30 bis 12.00 Uhr |
| Donnerstag | von 16.00 bis 18.00 Uhr |

Sprechstunde des Ortsvorstehers

Jeden ersten Donnerstag im Monat von 16.30 bis 18.00 Uhr ohne Voranmeldung, sonst nur nach vorheriger Terminvereinbarung unter Telefon 07246 707-4700 oder per Mail an: waldprechtsweier@malsch.de.

Sprechzeiten der Forstverwaltung, Tel. 07246 707-4720

Donnerstag 16.00 - 18.00 Uhr

Grünabfallplatz Waldprechtsweier**Öffnungszeiten vom 02.11. bis 14.12.2024**

Samstag von 10.00 bis 15.00 Uhr

Sitzung des Ortschaftsrates Waldprechtsweier

Die öffentliche Sitzung des Ortschaftsrates Waldprechtsweier findet am **Donnerstag, den 28.11.2024 um 18.30 Uhr** in der Waldenfelshalle Waldprechtsweier/Mehrzweckraum statt, zu der wir Sie herzlich einladen.

Tagesordnung öffentlicher Teil:

1. Verabschiedung von Thomas Schick aus dem Ortschaftsrat
2. Einwohnerfragestunde
3. Bericht AG Verkehr (bei Bedarf)
4. Bauanträge/Bauvoranfragen (bei Bedarf)
5. Anschaffung einer Leinwand und eines Beamers für die Michaelskapelle
- Beratung und Beschlussfassung
6. Verleihen des Beamers der Michaelskapelle
- Beratung und Beschlussfassung
7. Bekanntgaben des Ortsvorstehers
8. Anfragen des Ortschaftsrates

Advent auf dem Dorfplatz in Waldprechtsweier

Die „ARGE für Waldprechtsweier“ lädt am **Samstag, 14.12.2024, ab 15.30 Uhr** bereits zum dreizehnten Mal zu einem gemütlichen „Adventsplausch“ auf dem Dorfplatz ein. Mit einem kleinen Rahmenprogramm in der St. Michaelskapelle und auf dem Dorfplatz wollen alle örtlichen Vereine zusammen mit der Freiwilligen Feuerwehr und dem Pfarrgemeinderat alle Generationen wieder auf die Festtage einstimmen. Neben der Verköstigung mit deftigem Flammkuchen, süßen Waffeln, herzhaften Bratwürsten, einer schmackhaften Suppe sowie wärmendem Glühwein soll aber besonders die persönliche Begegnung zwischen den Menschen im Vordergrund stehen.

Die Feier beginnt bereits um 15:30 Uhr, damit vor allem die Freunde von selbstgebackenem Kuchen bei einem frischen Kaffee mit Genuss in den Nachmittag starten können.

Die Gastgeber freuen sich wieder auf den zahlreichen Besuch von „Jung und Alt“ bei diesem vorweihnachtlichen Winterzauber in der historischen Dorfmitte von Waldprechtsweiler.

Wir bitten um Beachtung: Für die Veranstaltung wird vom 12. bis 15.12.2024 rund um die Michaelskapelle ein Parkverbot eingerichtet.

Fachbereich Personal, Bildung und Betreuung

Stellenausschreibungen

Wir suchen aktuell zum nächstmöglichen Zeitpunkt:

- **Sachgebietsleitung Sicherheit und Ordnung (m/w/d) in Voll- oder Teilzeit zum nächstmöglichen Zeitpunkt**
- **Hausmeister (m/w/d) für die Objektbetreuung unserer kommunalen Gebäude der Gemeinde Malsch in Vollzeit**
- **Beschäftigte (m/w/d) für unseren Fachbereich Planen, Bauen und Umwelt in Vollzeit**
- **Erzieher*innen bzw. pädagogische Fachkräfte (m/w/d) gem. § 7 Kindertagesbetreuungsgesetz für unsere kommunale Kindertagesstätte Villa Federbach**
- **Fachangestellten für Bäderbetriebe/Rettungsschwimmer (m/w/d) für die Freibadsaison**
- **Fachkraft für Wasserversorgungstechnik/Installateur oder eine Person mit berufsverwandter Ausbildung für unseren Eigenbetrieb Wasserversorgung (m/w/d) in Vollzeit**
- **Erzieher*innen bzw. pädagogische Fachkräfte (m/w/d) gem. § 7 Kindertagesbetreuungsgesetz (auch als Springer*in) im KiTa-Bereich in Vollzeit**



Nähere Informationen finden Sie unter:
www.malsch.de.



Kindertagesstätten

Der „Buchspazierer“ zu Besuch in der Kita Regenbogen in Völkersbach

Am Donnerstag, den 14.11.2024 um 15.00 Uhr war es so weit. Passend zum deutschen Vorlesetag, dem „Frederick-Tag“, konnten wir Herrn Puchelt von der Buchhandlung LiteraDur in Waldbronn bei uns zu einem Vorlesenachmittag mit aktuellen Buchvorstellungen für Kinder zusammen mit ihren Eltern gewinnen.

Ganz gespannt kamen die Kinder mit ihren Eltern in unser Bistro der Kita und versam-



melten sich mit einem Tässchen Tee in der Hand zu einem großen Lesekreis. Mit einführenden Worten aus dem Buch „Der Buchspazierer“ von Carsten Henn wurde der Lesenachmittag eingeleitet. Die Kinder und Eltern lauschten den spannend erzählten Geschichten vieler neu erschienenen Pappbüchern oder Bilderbüchern. Danach stärkten sich die Kinder mit Äpfeln und Keksen im Nebenraum. Für die Eltern wurden noch viele andere Bilderbücher, Sachbücher, Pappbücher mit einer kurzen Empfehlung vorgestellt.

Es war ein sehr gelungener und lesereicher Nachmittag, der alle inspirierte. Es gab auch die Möglichkeit in vielen Büchern unserer Buchausstellung zu schmökern und sie auch zu bestellen. Ferner konnten wir auch einige Eltern als Vorlesepaten für das weitere Vorlesen in der Kita gewinnen. Wir freuen uns jetzt schon auf die Vorlesezeit mit den Kindern und Eltern und danken Herr Puchelt für sein schon jahrelanges Engagement für unsere Einrichtung!

Das Team der Kita Regenbogen Völkersbach (zertifizierte Buchkita)

**Kindergarten
Zauberwald**
Waldprechtsweiler
Graf Albrecht Str. 46a, 76316 Malsch
Fon: 07246 707-4990, Fax: 07246 707-4990,
eMail: kigawaldprechtsweiler@malsch.de

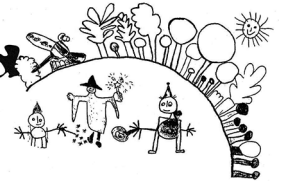

Lichterfest 2024 im Kindergarten Zauberwald Waldprechtsweiler

Bereits am Vormittag ging es los. Für die Kinder gab es leckere Martinsbrezel, gestiftet vom neuen Ortsvorsteher Dirk Neumaier. Im Garten wartete, wie in den letzten Jahren, ein echtes Pferd und das St. Martins-Schauspiel, organisiert von Birgit Siedler. Um 17 Uhr kamen die Erzieherinnen und Kinder mit Eltern, Verwandten und Freunden an der St.-Michaels-Kirche in Waldprechtsweiler zum Gottesdienst und Vorspiel der „schlauhen Füchse“ zusammen. Nach Abschluss des kurzen Gottesdienstes, geleitet von Frau Eveline Rothas-Muck, begann vor der Kirche der traditionelle Laternenumzug mit Unterstützung der Freiwilligen Feuerwehr Waldprechtsweiler, welche den Umzug begleitete und die Laufstrecke zeitweise für den Verkehr sperrte. Aufgrund des starken Regens musste die Laufstrecke in diesem Jahr leider verkürzt werden und führte daher direkt zum Kindergarten. Dort angekommen, begann der gesellige Teil des Lichterfestes: Dank zahlreicher Helfer aus dem Elternkreis wurden Heiß- und Kaltgetränke aus-
geschenkt und auch für den kleinen Hunger gab es Brezeln, Brötchen und Wiener Würstchen. Zum ersten Mal wurde auch ein Kuchenbuffet eingerichtet, welches regen Anklang fand.

Herzlichen Dank an alle Beteiligten, im Besonderen allen Erzieherinnen und Eltern, Frau Birgit Siedler, Frau Eveline Rothas-Muck, Herrn Dirk Neumaier sowie der Freiwilligen Feuerwehr Waldprechtsweiler.

Der Elternbeirat



Es weihnachtet im Waldprechtstal

Kommenden **Samstag, den 30.11.2024 ab 15.00 Uhr** dürfen wir, der Kindergarten Zauberwald, wieder beim **Waldweihnachtszauber der Waldhütte Auszeit** mitwirken und Waffeln und Kuchen verkaufen. Vom Erlös möchten wir unseren Kindern einen Theaterbesuch ermöglichen. Wir freuen uns auf euer Kommen!

Der Elternbeirat

Kommunale Kindertagesstätte der Gemeinde Malsch

St. Martin

Johann-Maier-Str. 4, 76316 Malsch, 07246 707 4970, kiga.stmartin@malsch.de



November-Rückblick aus der Kita St. Martin

Der November brachte uns zwar kühle Tage und graue Wolken, doch in unserem Kindergarten erlebten wir eine besondere Zeit voller gemeinsamer Aktivitäten und schöner Momente.

St. Martin im Kindergarten

Am 11.11.2024 feierten wir das St. Martinsfest. Trotz des unbeständigen Wetters ließen wir uns die Freude am Laternenumzug nicht nehmen. Die Kinder zogen stolz mit ihren selbstgebastelten Laternen durch die Einrichtung und erfüllten die Räume mit buntem Licht und fröhlichen Martinsliedern. Es war ein ganz besonderes Erlebnis, das uns zeigte, dass der Geist von St. Martin - das Teilen und Zusammenhalten - auch in kleinerem Rahmen erlebbar ist.

Teilen wie St. Martin - die Aktion der Wackelzahnbande

Passend zum Thema "Teilen" hat die Wackelzahnbande etwas Tolles für alle Kinder organisiert. Mit viel Engagement und Spaß bereiteten die Vorschulkinder Obstsalat für die gesamte Einrichtung zu. Die Freude am gemeinsamen Schnippeln, Mischen und Verteilen war förmlich spürbar - und der Obstsalat schmeckte den meisten köstlich.

Naturtage und Adventsvorfreude

Ein weiteres Highlight waren unsere neuen Naturtage. Gemeinsam erkundeten wir die Natur rund um Sulzbach und Waldprechtsweiler und lernten dabei Spannendes über die heimischen Tannen. Dieses Erlebnis inspirierte uns zu einer besonderen Bastelaktion: Mit viel Kreativität und Geschick verwandelten die Kinder Tannenreisig in individuelle Adventskränze. Es war beeindruckend zu sehen, wie stolz die Kinder ihre Werke präsentierten - eine schöne Einstimmung auf die Adventszeit.



Schulen in Malsch

Lerngang der Stufe 8 zur Ausstellung „Körperwelten: Anatomie des Glücks“ in Heidelberg

Am 12.11.2024 begaben sich die Schülerinnen und Schüler der gesamten Jahrgangsstufe 8 der Hans-Thoma-Schule auf eine besondere Reise in die faszinierende Welt der menschlichen Anatomie. Ziel des Lerngangs war die renommierte „Körperwelten“-Ausstellung in Heidelberg, die unter dem Motto „Anatomie des Glücks“ stand. Im Rahmen des Bildungsplans bot die Exkursion eine einzigartige Gelegenheit, die Strukturen und den Aufbau des menschlichen Körpers in einem außergewöhnlichen Umfeld zu erkunden. Die Schüler konnten durch die plastinierten Präparate eindrucksvoll nachvollziehen, wie Organe und Muskeln zusammenspielen und welche Faktoren



HANS-THOMA-SCHULE
Gemeinschaftsschule
mit Ganztagesgrundschule



das menschliche Wohlbefinden beeinflussen. Besonders spannend war der Bezug zur Fragestellung, wie sich körperliche und seelische Gesundheit gegenseitig bedingen und unser Glücksempfinden beeinflussen. Begleitet wurden die interessierten Schülerinnen und Schüler von den Lehrkräften Veronika von Rüden, Emin Kehyagil und Claudia Polt-Schottmüller, die den Lerngang nicht nur pädagogisch unterstützten, sondern auch für zahlreiche Fragen zur Verfügung standen. Die Schüler zeigten sich beeindruckt von der detailreichen Präsentation und den interaktiven Elementen der Ausstellung. Der Lerngang ermöglichte nicht nur tiefe Einblicke in die menschliche Anatomie, sondern auch Reflexionen über den Wert eines gesunden Lebensstils. Die „Körperwelten“-Ausstellung war somit nicht nur eine Lehrveranstaltung, sondern auch eine Einladung, das eigene Glück aus einer neuen Perspektive zu betrachten.

Mit vielen neuen Eindrücken und Anregungen im Gepäck kehrte die Stufe 8 schließlich nach Hause zurück - ein gelungener Tag, der sicher noch lange im Gedächtnis bleiben wird.

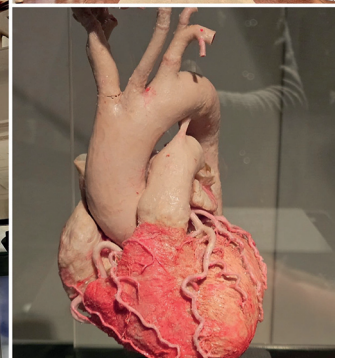

Fachbereich Finanzen

Satzung

der Gemeinde Malsch über die Erhebung der Grundsteuer und Gewerbesteuer (Hebesatzsatzung)

Aufgrund § 4 der Gemeindeordnung und §§ 2 und 9 des Kommunalabgabengesetzes für Baden-Württemberg in Verbindung mit §§ 1, 50 und 52 des Landesgrundsteuergesetzes für Baden-Württemberg und §§ 1,4 und 16 des Gewerbesteuergesetzes hat der Gemeinderat der Gemeinde Malsch am 19. November 2024 folgende Satzung beschlossen:

§ 1

Steuererhebung

- (1) Die Gemeinde Malsch erhebt von dem in ihrem Gebiet liegenden Grundbesitz Grundsteuer nach den Vorschriften des Landesgrundsteuergesetzes für Baden-Württemberg.
- (2) Sie erhebt Gewerbesteuer nach den Vorschriften des Gewerbesteuergesetzes von den stehenden Gewerbebetrieben mit Betriebsstätte in der Gemeinde Malsch und den Reisegewerbebetrieben mit Mittelpunkt der gewerblichen Tätigkeit in der Gemeinde Malsch.

§ 2

Steuerhebesätze

Die Hebesätze werden festgesetzt

1. für die Grundsteuer
 - a) für die land- und forstwirtschaftlichen Betriebe (Grundsteuer A) auf 327 v. H.
 - b) für die Grundstücke (Grundsteuer B) auf 200 v.H.
 2. für die Gewerbesteuer auf 370 v. H.
- der Steuermessbeträge.

§ 3 Geltungsdauer

Die in § 2 festgelegten Hebesätze gelten erstmals für das Kalenderjahr 2025.

§ 4 Grundsteuerkleinbeträge

Grundsteuerkleinbeträge im Sinne des § 52 Abs. 2 des Landesgrundsteuergesetzes für Baden-Württemberg werden fällig

- am 15. August mit ihrem Jahresbetrag, wenn dieser 15 Euro nicht übersteigt;
- am 15. Februar und 15. August zu je einer Hälfte ihres Jahresbetrags, wenn dieser 30 Euro nicht übersteigt.

§ 5 Inkrafttreten

Diese Satzung tritt am 01. Januar 2025 in Kraft. Gleichzeitig tritt die Satzung über die Erhebung der Grundsteuer und Gewerbesteuer vom 15.12.2016 außer Kraft.

Hinweis:

Eine etwaige Verletzung von Verfahrens- oder Formvorschriften der Gemeindeordnung für Baden-Württemberg (GemO) oder von aufgrund der GemO erlassener Verfahrens- und Formvorschriften beim Zustandekommen dieser Satzung wird nach § 4 Abs. 4 GemO unbeachtlich, wenn sie nicht schriftlich oder elektronisch und unter Bezeichnung des Sachverhalts, der die Verletzung begründen soll, innerhalb eines Jahres seit der Bekanntmachung dieser Satzung gegenüber der Gemeinde Malsch geltend gemacht worden ist. Wer die Jahresfrist verstreichen lässt, ohne tätig zu werden, kann eine etwaige Verletzung gleichwohl auch später geltend machen, wenn

- die Vorschriften über die Öffentlichkeit der Sitzung, die Genehmigung oder die Bekanntmachung verletzt worden sind oder
- der Bürgermeister dem Beschluss nach § 43 GemO wegen Gesetzeswidrigkeit widersprochen hat oder
- vor Ablauf der Jahresfrist die Rechtsaufsichtsbehörde den Beschluss beanstandet oder eine dritte Person die Verletzung gerügt hat.

Ausgefertigt: Malsch, den 19. November 2024
gez. Markus Bechler, Bürgermeister

Fachbereich Planen, Bauen und Umwelt

Verengung der Zufahrtsstraße beim Konrad-Reichert-Kindergarten

Die Gemeinde Malsch wird im Zeitraum vom 11.11.2024 bis zum 19.12.2024 die Umfassungsmauer vor dem Konrad-Reichert-Kindergarten erneuern. Hierbei wird es zu einer Verengung der Zufahrtsstraße kommen, die Mindestdurchfahrtsbreite ist jedoch gewährleistet. Alle unmittelbar betroffenen Anwohner sind informiert, der laufende Verkehr wird nicht beeinflusst.

Der reguläre Kindergartenbetrieb ist sichergestellt.

Bei Fragen wenden sie sich bitte an das Bauamt der Gemeinde Malsch, Herrn Fischer (07246 707-324 bzw. bruno.fischer@malsch.de).

Öffentliche Bekanntmachung

6. Änderung des Bebauungsplans „Industriegebiet I&II“ Aufstellung des Bebauungsplans

Der Gemeinderat der Gemeinde Malsch hat am 19.11.2024 in öffentlicher Sitzung aufgrund von § 2 Abs. 1 BauGB den Aufstellungsbeschluss zur 6. Änderung des Bebauungsplans „Industriegebiet I&II“ gefasst.

Für den Planbereich ist der Lageplan vom 11.10.2024 maßgebend. Er ist nachfolgend unmaßstäblich dargestellt.

Ziel und Zweck der Planung

Mit der Aufstellung der Bebauungsplanänderung soll die Zufahrt zum Industriegebiet IV gesichert werden. Die sich aus der Abtretung eines Grundstücksteils von Flurstück 22476/1 ergebenden Nachteile in der Bebaubarkeit sollen durch eine Anpassung der Baugrenzen in Richtung Grenze des Geltungsbereichs auf 2,5m ausgeglichen werden.

Malsch, den 28.11.2024

gez. Markus Bechler, Bürgermeister

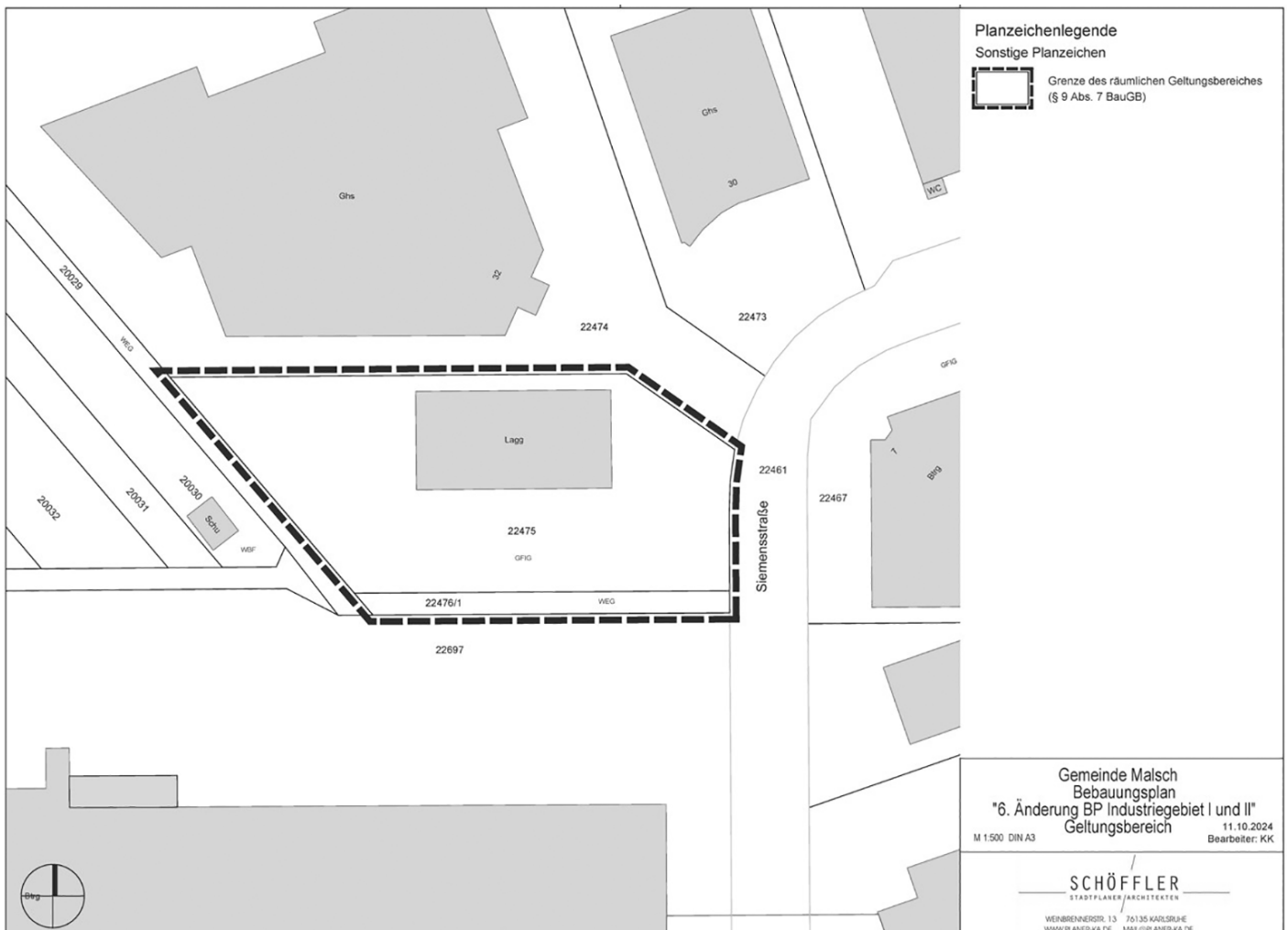

Grundbucheinsichtsstelle

Bitte vereinbaren Sie vorab einen Termin

Bei der Grundbucheinsichtsstelle im Rathaus Malsch kann die Ratsschreiberin Frau Elke Gerstner, Zimmer 213, bzw. deren Vertreterin Frau Michaela Duft, Zimmer 308, bei berechtigtem Interesse Einsicht in elektronisch geführte Grundbücher der Gemarkungen Malsch, Sulzbach, Völkersbach und Waldprechtsweier gewähren sowie Ausdrücke hieraus (Grundbuchabschriften) erteilen. Ferner kann die Ratsschreiberin öffentliche Unterschriftenbeglaubigungen vornehmen. Die Öffnungszeiten der Grundbucheinsichtsstelle sind **Montag bis Freitag von 8.00 bis 12.00 Uhr sowie Donnerstag von 15.00 bis 18.00 Uhr** oder nach telefonischer Vereinbarung unter **Tel. Nr. 07246 707-213** (Frau Gerstner) oder 707-308 (Frau Duft)

Umweltamt / Klimaschutz

Öffnungszeiten Recyclinghof Malsch

Donnerstag und Freitag: 10.00 - 17.00 Uhr
Samstag: 08.00 - 13.00 Uhr

Letzte Annahme jeweils 15 Minuten vor Schließung!

Öffnungszeiten Grünabfallplatz Malsch

Florianstraße, bei der Kläranlage

Öffnungszeiten November bis März

Mittwoch und Donnerstag: 09.00 bis 17.00 Uhr
Freitag und Samstag: 10.00 bis 17.00 Uhr

Letzte Annahme jeweils 15 Minuten vor Schließung!

Letzte Schadstoffsammlung verpasst?

Macht nichts, denn am **Samstag, den 14.12.2024** steht das Schadstoffmobil von **14.00 bis 16.00 Uhr** nochmal in **Ettlingen** an der Mittelkerkerstraße auf dem Parkplatz bei der Albgauhalle. Bitte nutzen Sie dieses Angebot, da bei unsachgemäßer Beseitigung von Schadstoffen schon kleinste Mengen große Schäden verursachen.

Wie wird sich Deutschland durch den Klimawandel verändern?

Spätestens in 25 Jahren werde das Leben in vielen Teilen Deutschlands "ungemütlich", sagt der Experte vom Deutschen Wetterdienst (DWD) in Offenbach. "Ungemütlich" heißt in diesem Fall: heißer, trockener und mehr Extremwetterereignisse. Konkret haben die Forscher für das Jahr 2049 berechnet, dass die Temperaturen in Deutschland gegenüber dem Beginn der Aufzeichnungen (1881) um durchschnittlich 1,9 bis 2,3 Grad steigen werden. Das mag überschaubar klingen, bedeutet aber unter anderem einen starken Anstieg der heißen Tage über 30 Grad. Im Südwesten zwischen Wiesbaden, Mainz und Freiburg gab es zwischen 1971 und 2000 nicht mal 30 pro Jahr. In 25 Jahren werden es bis zu 80 sein - also fast zwei Monate mehr. Tage mit Temperaturen um die 40 Grad werden in 25 Jahren regelmäßig auftreten. Die Zahl der tropischen Nächte mit mehr als 20 Grad nehmen zu, in Winternächten werde es hingegen seltener frostig als heute. Auch beim Niederschlag ändere sich bis Mitte des Jahrhunderts einiges: So soll es im Winter mehr, im Sommer weniger regnen. Weil es im Sommer neben länger werdenden Trockenperioden mehr Starkregen geben soll, könne es zu mehr Sturzfluten und Überschwemmungen kommen. Gerade in Städten mit vielen versiegelten Flächen kann das Wasser dann schlecht abfließen.

In Malsch wird gerade ein Schutz bei Starkregenfällen geplant, um schwere Folgeschäden eines solchen Ereignisses zu verhindern. Begrünte Dächer, Fassaden, Vorgärten und Hinterhöfe können große Unterschiede bzgl. der lokalen Temperatur ausmachen. Wenn etwa ein Hinterhof nicht betoniert, sondern entsiegelt und bepflanzt ist, kann das die Temperatur bis zu zehn Grad senken. In der Pflanzenwelt zeigen sich die Folgen des Klimawandels schon jetzt besonders deutlich. Ein Waldspaziergang genügt, um sich selbst ein Bild davon zu machen. Laut Waldzustandsbericht 2023 ist nur jeder fünfte Baum in Deutschlands Wäldern gesund. Der Klimawandel sei "endgültig und für alle sichtbar im deutschen Wald angekommen", heißt es bereits im Waldzustandsbericht aus dem Jahr 2020. Und auch andere Pflanzen leiden unter den Folgen von Hitze, Trockenheit und Unwetter. Dieser Trend wird sich in 25

Jahren weiter verschärft haben. Der menschengemachte Klimawandel verlaufe etwa hundertmal schneller und überfordere damit die Anpassungsfähigkeit von Pflanzen und Tieren. Esche, Birke und Fichte, Gartenhortensie und Rhododendron etwa brauchen zu viel Wasser, um ohne weiteres im erhitzen Deutschland zu überleben. "Palmen wachsen hier inzwischen besser als Buchen", sagt Maximilian Weigand, Direktor des Botanischen Gartens in Bonn. Die Veränderung des Klimas wirkt sich auf vielfältige Weise auf unsere Gesundheit aus. Der Klimawandel sei weltweit die "größte Gesundheitsgefahr im 21. Jahrhundert", schreiben Wissenschaftler im Medizin-Fachblatt The Lancet bereits vor 15 Jahren. Er führt Fachleuten zufolge unter anderem dazu, dass Atemwegserkrankungen zunehmen, die Gefahr von Hautkrebs steigt und Allergiker stärker leiden, weil sich die Pollenflugsaison verlängert und neue allergene Pflanzenarten hier heimisch werden. Auch neue Mückenarten können sich durch die höheren Temperaturen ausbreiten und neue Krankheiten übertragen.

Doch die meisten Opfer wird es hierzulande durch die zunehmenden Hitzeextreme geben - da sind sich Experten einig. Hitze fordert Herz und Kreislauf heraus und kann uns im schlimmsten Fall sogar töten, heißt es etwa vom Robert Koch-Institut (RKI). Während großer Hitzeperioden zeigt sich schon jetzt regelmäßig ein deutlicher Anstieg der Sterbefälle. Wie viele Menschen hierzulande in Zukunft durch Hitzewellen sterben werden, lässt sich nicht vorhersagen. Klar ist aber: Es dürften mehr werden, wenn nicht vehement gegengesteuert wird.

Krokusse jetzt setzen

Achtung: Nur noch bis Anfang Dezember im Bienenfutterautomat am Rathaus!

Der Herbst ist die Zeit, um Blumenzwiebeln zu stecken. Vor allem Frühblüher dienen im zeitigen Frühjahr den Bienen und anderen Insekten als erste wichtige Nahrungsquelle nach dem Winter. Gerade völkerbildende Arten wie Honigbienen und Hummeln sind auf Frühblüher wie Krokusse angewiesen. Nektar und Pollen sorgen für den Aufbau und die Stabilisierung der Völker in einer schweren Zeit. Die Versorgung durch Frühblüher unterstützt die Königin bei der Eiablage, was für den Fortbestand der Wild- und Honigbienen entscheidend ist.

Die Bedienung des Bienenfutter-Automaten ist kinderleicht: Einfach ein 50-Cent-Stück einwerfen, am Knauf drehen und die kleine Plastik kapsel mit der Krokuszwiebel entnehmen. Die leere Kapsel bitte wieder in die dafür vorgesehene Öffnung am Bienenfutter-Automaten einwerfen - sie wird in einer sozialtherapeutischen Werkstatt neu befüllt, so dass kein Kunststoffabfall entsteht. Mit den Einnahmen werden wieder Kapseln fürs nächste Frühjahr finanziert.

Quelle: www.bienenretter.de

Fachbereich Tiefbau und Technische Betriebe

Förderungen von Rückstauklappen für Privathäuser

Nach den Vorschriften der Abwassersatzung der Gemeinde Malsch haben Grundstückseigentümer Abwasseraufnahmeeinrichtungen der Grundstücksentwässerungsanlagen, insbesondere Toiletten mit Wasserspülung, Bodenabläufe, Ausgüsse, Spülen, Waschbecken, die tiefer als die Straßenoberfläche an der Anschlussstelle der Grundstücksentwässerung (Rückstau ebene) liegen, auf eigene Kosten gegen Rückstau zu sichern.

Erfahrungen bei Starkregenereignissen zeigen, dass viele Grundstücks-Entwässerungsanlagen noch nicht auf diesen heute gängigen Stand der Technik umgerüstet wurden. Als Anreiz zum Einbau von Rückstauvorrichtungen und um das Bewusstsein für die Notwendigkeit der Installation und Wartung solcher Anlagen zu fördern, gewährt die Gemeinde Malsch im Jahr 2024 finanzielle Unterstützung nach diesen Richtlinien. Die Gemeinde stellt im Jahr 2024 für die Förderung 5.000 Euro bereit. Gefördert wird der Neueinbau von Rückstauvorrichtungen in bestehende private Entwässerungsanlagen für Regen- und Schmutzwasser.

Antragsberechtigt sind die Grundstückseigentümer. Der Antrag kann formlos per Mail an bauen@malsch.de oder telefonisch unter 707-313 gestellt werden.

Die Gemeinde gewährt im Rahmen der zur Verfügung stehenden Haushaltsmittel eine Förderzusage. Ein Rechtsanspruch auf Förderung besteht nicht. Die Förderung beträgt 20% der nachge-

wiesenen Kosten, maximal 500 Euro im Einzelfall. Sie wird ausbezahlt nach Vorlage der Kostenbelege.

Mit dem Auszahlungsantrag hat sich der Zuschussempfänger zu verpflichten, die Rückstauanlage entsprechend den Vorgaben des Herstellers regelmäßig zu warten bzw. warten zu lassen. Entsprechende Wartungsaufträge sind mit dem Auszahlungsantrag vorzulegen.

Wasserversorgung / Abwasseranlagen

Wasserablesung 2024

Wie in den Jahren zuvor erfolgt die Ermittlung der Wasserzählerstände für die Abrechnung 2024 wieder per Selbstablesung durch den Kunden. Hierzu erhalten alle Rechnungsempfänger ab der 48. Kalenderwoche Ablesekarten oder E-Mails zur Eintragung der Zählerstände.

Für die Mitteilung der Zählerstände stehen Ihnen folgende Möglichkeiten zur Verfügung:

- Unter <https://www.malsch.de> können Sie sich durch Eingabe des Kassenzzeichens und des individuellen Passworts, das auf der Karte aufgedruckt ist, einloggen und Ihre Zählerstände eingeben.
- Oder Sie können den auf der Ablesekarte stehenden QR-Code nutzen.
- Weiterhin besteht die Möglichkeit, den entsprechenden Kartenabschnitt ausgefüllt in einen Briefkasten der Deutschen Post zu werfen.
- Gerne können Sie auch Ihre Zählerstände mit Ihrem Kassenzzeichen per E-Mail an folgende E-Mail-Adresse senden: wasserablesung@malsch.de
- Oder Sie geben die ausgefüllten Karten in Ihrem Rathaus ab.

**Von telefonischen Zählerstandsmitteilungen bitten wir abzu-
sehen, da die Ablesekarten in einem automatisierten Verfahren
verarbeitet werden.**

Die Durchführung des Ableseverfahrens erfolgt in Zusammenarbeit mit dem Servicepartner co.met GmbH aus Saarbrücken. co.met führt in unserem Auftrag den Versand der Kundenanschriften mit Rückantwortkarten aus, betreibt die erforderlichen Internet- und Datenbankapplikationen und erfasst die Zählerstände auf den rücklaufenden Antwortkarten.

Wir bitten Sie die Zählerstände bis spätestens 02. Januar 2025 zu melden.

Informationen zu den Trinkbrunnen in Malsch

Die Trinkbrunnen sind inzwischen größtenteils fertiggestellt! Vor einer Inbetriebnahme sind allerdings entsprechende Wasserproben nötig. Erst nach erfolgreicher externer Prüfung in Zusammenarbeit unserer Kollegen können die Trinkbrunnen freigegeben werden. Dies war bisher aus zeitlichen und organisatorischen Gründen nicht möglich. Wir planen deshalb, die Trinkbrunnen, die in den Wintermonaten ohnehin nicht in Betrieb sind, im kommenden Frühjahr final dieser Prüfung zu unterziehen und danach zu aktivieren.

Wir versichern, dass das Malscher Trinkwasser selbstverständlich tadellos ist und auch weiterhin kontinuierlich getestet wird. Es besteht kein Zusammenhang mit der Aktivierung der Trinkbrunnen und selbstverständlich keinerlei Gesundheitsrisiko.

An dieser Stelle möchten wir auch gerne darauf aufmerksam machen, dass unser Team im Bereich Wasser/Abwasser noch immer Verstärkung sucht. Nach der Besetzung können nicht nur die aktuellen Herausforderungen wie Rohrbrüche und das Tagesgeschäft, das natürlich immer Vorrang hat, sondern auch die Kür getan werden und die Brunnen damit einfacher in Betrieb genommen werden.

Mehr Infos zu unseren Stellenausschreibungen finden Sie auf unserer Homepage unter <https://www.malsch.de/gemeinde/stellenausschreibungen>.

Landratsamt Karlsruhe

Landratsamt – Allgemeiner Sozialer Dienst

Herr Schoch, **Telefon-Nr. 0721 93669620 ist für Malsch zuständig.** Frau Mall, **Telefon-Nr. 0721 93667970 ist für Völkersbach zuständig,** ernaehrungszentrum@landratsamt-karlsruhe.de

Schuldnerberatung Landratsamt Karlsruhe

Schulden? Wir beraten Sie kostenfrei.

Telefon: 0721 936-66880

E-Mail: schuldnerberatung@landratsamt-karlsruhe.de

VOLKSHOCHSCHULE



Karlsruhe Land

... eine Einrichtung Ihrer Kommune

Leitung: Andrea Heinen

Sézanner Str. 22, 76316 Malsch, **Tel./Fax 07246 9452870**

Persönliche Sprechzeiten:

dienstags 11.00 bis 12.00 Uhr, donnerstags 19.00 bis 21.00 Uhr

Oft gehen während der Sprechzeiten mehr Anrufe ein, als ich gleichzeitig beantworten kann. Deshalb ist in dieser Zeit die T-net-Box zugeschaltet. **Bitte zur Anmeldung die E-Mail unter: malsch@vhs-karlsruhe-land.de nutzen.** Besuchen Sie unsere Website unter www.vhs-karlsruhe-land.de.

Konto: Vhs Malsch, Sparkasse Karlsruhe, Kto.-Nr./IBAN DE34 6605 0101 0010 1115 16

Aus organisatorischen Gründen wird das Einzugsverfahren für die vhs-Kursgebühren genutzt. Teilen Sie bitte bei der Anmeldung Ihre Kontoverbindung mit. Sie brauchen keine Einzugsermächtigung zu senden, zum ersten Termin eines jeweiligen Kurses liegt eine entsprechende Liste vor, in die Sie Ihre Unterschrift eintragen können.

Die uns von unseren Teilnehmer/innen mitgeteilten Daten werden elektronisch weiterverarbeitet und gespeichert und nach den geltenden Bestimmungen des Datenschutzes mit größter Sorgfalt behandelt und es werden zu keinem Zeitpunkt Angaben über die Bankverbindung sowie persönliche Daten weitergegeben.

Beachten Sie bitte unsere Online-Angebote auf unserer Homepage www.vhs-karlsruhe-land.de. Bei Fragen hierzu steht Ihnen das Team der Zentralen Geschäftsstelle gerne zur Verfügung (E-Mail: info@vhs-karlsruhe-land.de).

Besuchen Sie auch unsere Website und nutzen die Interanmeldung. Kennen Sie auch schon unsere neue Login-Funktion? Damit registrieren Sie sich einmalig bei uns, so dass Sie künftig bei der Buchung von Kursen und Veranstaltungen Ihre persönlichen Daten nicht erneut eingeben müssen. Probieren Sie's aus.

Auf unserer Homepage www.vhs-karlsruhe-land.de finden Sie die aktuellen Änderungen immer zeitnah angepasst! Alle unsere Kurse und Veranstaltungen sind ebenfalls direkt unter www.vhs-karlsruhe-land.de auffindbar. (Haben Sie ggf. noch etwas Geduld, falls Sie unter Ihrer Wunschkategorie oder in Ihrer Gemeinde/Stadt noch nicht fündig werden sollten. Der Datenbestand wird ständig ausgeweitet!).

Zudem sind wir auf Facebook und Instagram vertreten. Dort möchten wir mit Ihnen in einen Austausch kommen, Neuigkeiten veröffentlichen, über aktuelle Themen informieren und Ihnen die Möglichkeit geben, unsere vhs besser kennenzulernen. Zögern Sie bitte nicht, unsere Kanäle zu abonnieren und in Ihrem Umfeld dafür zu werben! Sie finden uns unter folgendem Namen: **Facebook: vhs Karlsruhe-Land, Instagram: vhs_karlsruhe_land**

Bitte denken Sie daran, dass nur eine rechtzeitige Anmeldung den Bestand des Kurses und Ihren Teilnahmeplatz sichert!

Sie haben doch den Kursanfang verpasst? Bei einigen Kursen ist, soweit noch Platz ist, ein Späteinstieg möglich. Kontaktieren Sie die Außenstelle unter malsch@vhs-karlsruhe-land.de. Gemeinsam werden wir sicherlich eine Lösung für Ihr Anliegen finden.

Kursangebote vor Ort im November und Dezember 2024:

Das besondere Semesterangebot vor Ort: Die Vortragsreihe Erbrecht

Ob Patientenverfügung, Vorsorgevollmacht, Testament oder die Frage, was passiert mit den digitalen Daten nach dem Tod, sind Dinge, die man gerne weit von sich schiebt. Entweder, weil man noch zu jung ist, um die Problematik auf sich zu beziehen oder weil der Gedanke an den Tod unangenehm ist. Jede/r möchte aber möglichst selbstbestimmt über sein Leben und Wohl verfügen. Dass sich unter Umständen eine Situation einstellen kann, die dies von heute auf morgen nicht ohne Weiteres zulässt, hat definitiv nichts mit dem Alter zu tun. Ein Unfall, Unglücksfall oder eine Erkrankung können Menschen in allen Lebensstadien treffen. Hier hilft eine Patientenverfügung maßgeblich den Angehörigen und Ärzten eine Entscheidung im Sinne der Betroffenen zu fällen. Welche Maßnahmen sind sinnvoll, wie sind sie juristisch sicher verfasst und was sind die Hintergründe? In drei Vorträgen von Fachjuristen erhalten Sie hier die nötigen Informationen. Sie können entweder die einzelnen Vorträge besuchen oder alle drei, sozusagen als Rundumpaket, buchen. In diesem Fall gibt es sogar einen kleinen Gebührennachlass. Eingeplant in den Veranstaltungen ist auch jeweils Zeit für Fragen zum jeweiligen Thema.

Der Vortrag 1 ist auf reges Interesse gestoßen und so fanden sich zahlreiche, auch spontane Teilnehmer ein. Dies ist natürlich sehr erfreulich, allerdings wurden die Sitzplätze knapp. Um eine bessere Planung und Bestuhlung im Vorfeld organisieren zu können, daher die Bitte, sich über unsere Emailadresse vorab anzumelden. Aber auch kurzfristig Entschlossene sind natürlich willkommen. Hier allerdings die Bitte, kommen Sie bitte etwas früher, damit gegebenenfalls noch rechtzeitig und stressfrei für alle Platz gefunden werden kann.

DER VORTRAG BEGINNT UM 18.00 UHR!

Vortrag 3: Digitaler Nachlass

- Was passiert mit unseren Daten nach dem Tod?

In einer zunehmend digitalen Welt hinterlassen wir weit mehr als nur materielle Besitztümer. Unser digitaler Nachlass umfasst E-Mails, soziale Medien-Profile, Online-Konten und vieles mehr. Doch was passiert mit diesen digitalen Spuren nach unserem Tod? Der Vortrag gibt umfassende Einblicke in die Bedeutung des digitalen Nachlasses und die verantwortungsvolle Vorsorge für digitale Vermögenswerte und Informationen – sowohl zu Lebzeiten als auch von Todes wegen per Testament. **Donnerstag, 28.11. 2024, 18.00-19.30 Uhr, 10 €, 1 Termin, Rathaus Malsch, Saal 101 (Tür rechts neben Haupteingang, direkt von außen zu betreten)**

Unsere speziellen Adventskurse im November und Dezember

Achtsam mit sich selbst sein, kreativ sein, Licht in der dunklen Zeit anzünden oder kleine Geschenke für die Lieben und Ideen für wunderbar gemütliche und leckere Abende in der (Vor)weihnachtszeit bieten unsere besonderen Kurse im November und Dezember. Und mit jeweils einem Termin direkt vor Ort lassen sie auch noch genug Zeit für die vielen anderen Termine und Veranstaltungen der Vorweihnachtszeit! Anmeldung bitte über unsere E-Mail malsch@vhs-karlsruhe-land.de.

Malen wie Bob Ross® - "Nordlichter" Tages-Workshop

Daniela Sedlazcek (Dozentin ist von der Bob Ross® Company zertifiziert.)

Sie wollten schon immer malen können, Ihre Kenntnisse vertiefen und Ihrer kreativen Ader freien Lauf lassen? Der amerikanische Maler Bob Ross® hat eine Maltechnik entwickelt, mit der sich stimmungsvolle und realistische Landschaftsbilder auf einfache Weise malen lassen. In diesem Workshop erhalten Sie eine Einführung in die Ölmalerei nach Bob Ross®. Sie beschäftigen sich mit den einzelnen Vorbereitungsschritten (Skizzieren, Farbmischen, Bild- und Motivaufbau) und machen sich anhand von zahlreichen Übungen mit verschiedenen Maltechniken vertraut. Mit speziellen Pinseln und Farben werden Sie Schritt für Schritt Formen, Proportionen, Perspektiven, Licht und Schatten darstellen können. Im Fokus dieses Kurses stehen Landschaftsbilder. Dabei werden Sie mit Hilfe einer Vorlage ein Werk anfertigen. **Das Vorlage-Bild „Nordlichter“ können Sie auf der Homepage www.vhs-karlsruhe-land.de ansehen.** Dieser Workshop ist für Menschen ab 14 Jahren geeignet und bietet einen idealen Einstieg in die Ölmalerei. Vorkenntnisse im Zeichnen oder Malen sind keine erforderlich. Dank der Bob Ross® Nass-in-Nass-Technik® und der Schritt-für-Schritt-Anleitung werden Sie tolle Bilder malen können.

Bitte mitbringen: Verpflegung, Arbeitskleidung, Rolle Küchenpapier, Packung Baby-Feuchttücher, Karton (mind. 40 x 50 cm Bodenfläche x 5 cm Höhe) oder alternativ Zeitungen für das Auslegen des Kofferraums für den Transport des feuchten Bildes. Samstag, 30.11. 2024, 9.30-16.30 Uhr, 94 € (incl. Leinwand und Materialnutzung!), 1 Termin, Hans-Thoma-Schule Malsch, Treffpunkt: Schulhof Seiteneingang rechts am Turnhallenanbau

Wir starten in die (Vor-)Weihnachtszeit (Kochkurs) Monika Wittmann

Advent, Advent...! Die ersten Lichter brennen schon. Wir starten gemütlich in die Vorweihnachtszeit. Ein Adventsbrunch mit den Liebsten ist eine schöne Gelegenheit am Wochenende gemeinsame Zeit zu verbringen und genussvoll zu schlemmen. In Theorie und Praxis werden die Inhalte vermittelt, direkt umgesetzt und erlebt. Beim gemeinsamen Essen der zubereiteten Gerichte werden wichtige Themen wie Saisonalität, Regionalität und Traditionen aufgegriffen und Tipps weitergegeben. Bitte mitbringen: Küchenschürze, kleine Behälter für Reste, Getränk für den eigenen Verzehr. Lebensmittelposten (ca. 19 €) werden direkt im Kurs abgerechnet.

Donnerstag, 5.12.2024, 18.00 bis 21.30 Uhr, 1 Termin, 23€, Malsch, Johann-Peter-Hebel-Schule, Treffpunkt: Schulhof

Angebote der Zentralen Geschäftsstelle:

Anmeldung und Auskunft: E-Mail: info@vhs-karlsruhe-land.de oder tel. unter 0721 9211090

K422GES003 Spanisch A2 - Kompaktwoche (Bildungsurlaub) Beatriz Jiménez Ortiz

Der Kurs richtet sich an Teilnehmende, die sich auf dem Niveau A2 befinden und bereits grundlegende Sprachkenntnisse mitbringen, ihre Fähigkeiten in der Alltagskommunikation jedoch weiter ausbauen und gleichzeitig ein tieferes interkulturelles Verständnis der spanischsprachigen Welt entwickeln möchten. Karlsruhe, Kaiserallee 12E, Gebäude der VHS Stadt, Dienstag bis Freitag, 26. bis 29.11.2024, 08.30 bis 15.15 Uhr · 380 €

K422GES007 Englisch C1 - Vertiefung und Wiederholung - Kompaktwoche (Bildungsurlaub)

Sie möchten in kurzer Zeit einen großen Lernerfolg erzielen? Sie nehmen regelmäßig am Kurs teil und arbeiten aktiv mit? Sie bewältigen zusätzlich einen hohen Hausaufgabenanteil? Dann sind diese Kompaktwochen richtig für Sie: Sie hören und sprechen

täglich mehrere Stunden Englisch, vertiefen und festigen Grammatik und Wortschatz auf dem Niveau C1 mit einem Lehrbuch und haben Gelegenheit zum freien Sprechen. Karlsruhe, Kaiserallee 12E, Gebäude der VHS Stadt, Montag bis Donnerstag, 25. bis 28.11.2024, 08.30 bis 15.15 Uhr · 380 €

K422GES002 Spanisch A1.1 - Intensivkurs (Bildungsurlaub) Beatriz Jiménez Ortiz

In diesem Kurs erhalten Sie einen Einstieg in die spanische Sprache und Kultur. Sie lernen grundlegende Wörter und Redewendungen kennen, mit denen Sie einfache Alltags- und Begegnungssituationen meistern können. Neben der Vermittlung der Sprache werden auch landeskundliche Aspekte behandelt. So bekommen Sie interessante Einblicke in die Geschichte, die Kultur, die Traditionen und die Mentalität der spanischsprachigen Länder.

Weingarten Rathaus- Montag bis Freitag, 17. bis 21.02.2025, 08.30 bis 15.30 Uhr, 460 € (Am letzten Tag endet der Kurs bereits um 12.30 Uhr.)

Onlinekurse aktuell: Bequem von zu Hause lernen! Und eine tolle Ergänzung zu unserem Vorortprogramm! Sie benötigen für die Teilnahme einen PC oder Laptop mit Kamera und Mikrofon sowie einen stabilen Internetzugang! Sie erhalten den Link zum Online-Kursraum rechtzeitig vor Kursbeginn per E-Mail. Bei Fragen wenden Sie sich bitte direkt an Zentrale der Vhs im Landkreis Karlsruhe, Tel. 0721 9211090.

Das gesamte aktuelle Online-Angebot finden Sie unter www.vhs-karlsruhe-land.de auf unserer Homepage!

Nichtamtliche Mitteilungen

Hilfsdienste und Beratungsstellen

Marienhaus Malsch

Telefon 07246 7080

- Vollstationäre Pflege
- Kurzzeit-/Verhinderungspflege
- Tagespflege
- Betreutes Wohnen

AWO Albtal GmbH

Essen auf Rädern: täglich frisch gekocht, direkt ins Haus zur Mittagszeit. Auswahl von Hausmanns- über vegetarische bis Schon- und Diätkost. Informationen bei der AWO, AWO Albtal gGmbH - Versorgungszentrum - Franz-Kast-Haus, Karlsruher Straße 17, 76275 Ettlingen, Telefon 07243 76690140 oder ear.albtal@awo-ka-land.de.

Familienzentrum Malsch

Kurse, Veranstaltungen, Vorträge

Info unter 07246 944153 oder online unter www.familienzentrum-malsch.de.

Caritasverband für den Landkreis Karlsruhe

Bezirksverband Ettlingen Lorenz-Werthmann-Str. 2, 76275 Ettlingen, Tel. 07243 515-0 info@caritas-ettlingen.de

Bitte beachten Sie, dass Termine nur nach vorheriger telefonischer Vereinbarung möglich sind. Sie erreichen bis auf weiteres Montag bis Freitag von 8.30 bis 12.30 Uhr und Montag bis Donnerstag von 13.30 bis 16.00 Uhr die Erziehungsberatung unter der Tel.-Nr. 07243 515-1701 die Gemeindepsychiatrischen Dienste unter der Telefon-Nr. 07243 3458310. Wir danken für Ihr Verständnis.

DIE FAMILIENPFLEGE DER CARITAS ETTLINGEN ...

erreichen Sie in Ettlingen, Lorenz-Werthmann-Str. 2, 76275 Ettlingen, Tel. 0049 176 18788052. Bitte vereinbaren Sie vorher einen telefonischen Termin.

Eltern-Café mit Hebamme

FÜR SCHWANGERE UND FRISCH GEWORDENE ELTERN

Kostenloses Angebot!

Herzlich willkommen zum Eltern-Café mit Hebamme!

- Austausch mit einer erfahrenen Hebamme
- Infos zu Angeboten wie Hebammenleistungen, Frühe Hilfen und Familienhebammen
- Eingehen auf Ihre Anliegen und Fragen
- Kennenlernen anderer Eltern
- immer am 1. Freitag im Monat
- von 10 bis 11.30 Uhr

Wann: 1. Freitag im Monat von 10 bis 11.30 Uhr

Wo: Bürgertreff im Fürstenberg im Ahornweg 89, 76275 Ettlingen

ÖPNV: Bus 105 von der Haltestelle Erbprinz/Schloss bis zur Haltestelle Buchenweg in Ettlingen West

Beratungsangebote

Psychologische Beratungsstelle für Eltern, Kinder und Jugendliche

Wege finden, mit Problemen rund um die Familie besser zurechtzukommen. Ein professionelles Angebot zu Gespräch und/oder Therapie mit Eltern, Jugendlichen

und Kindern. Zertifizierte Mediation in besonders schwierigen Situationen. Offene Sprechstunde ist mittwochs von 14 bis 17 Uhr.
Tel. 07243 515-140, pb@caritas-ettlingen.de

Lebensberatung

Sie benötigen Unterstützung und Begleitung in einer schwierigen Lebensphase? Dann wenden Sie sich unter der Telefon-Nr. 07243 515-0 an uns.

Schwangerschaftsberatung

Wenn Sie sich in einer schwierigen Situation, einer Krise oder einem Konflikt befinden, können Sie alleine, mit Ihrem Partner oder Ihrer Familie zur Schwangerschaftsberatung kommen. Anmeldung: Tel. 07243 515-0, schwangereberatung@caritas-ettlingen.de

Hebammen-Sprechstunde im Beratungszentrum

des Caritas Ettlingen in der Lorenz-Werthmann-Str. 2. Die Schwangerschaftsberatung freut sich, dass es gelungen ist dieses Angebot einzurichten. So können wir dazu beitragen die Situation für Frauen in der Schwangerschaft und im Wochenbett zu verbessern. Um telefonische Voranmeldung bei der Schwangerschaftsberatung wird gebeten. Telefon 07243 5151712

Frühe Hilfen / Babyambulanz

Das Kind ist da und nun ist guter Rat entscheidend: Der richtige Umgang mit „Schreikindern“, mit Essproblemen, mit Einschlaf- und Durchschlafstörungen und vielem mehr will gelernt sein, wenn gerade die noch junge Familie nicht rasch an ihre Belastungsgrenzen stoßen soll. Für Eltern von Kleinkindern bis 3 J., Tel. 07243 515-1712

Frühe Hilfen Landkreis Karlsruhe:

Online-Gruppenangebote

Die Frühen Hilfen bieten verschiedene kostenfreie virtuelle Gruppen für Familien aus dem Landkreis Karlsruhe mit Kindern von 0 bis 3 Jahren zu unterschiedlichen Themen und Uhrzeiten an. Folgende Themen finden z.B. statt: Kindernotfallkurs, Kinderhomöopathie, Zahnpflege bei Kindern, Rituale, Geschwister ...

Familienpflege

Ist die Mutter erkrankt oder die Familie in einer besonderen Situation? Kinderbetreuung und Haushaltsführung ist notwendig? Die Familienhilfe unterstützt die Familie zuhause in Not- und Krisensituationen (mit Kindern unter 12). Infos unter Handy: 0176 18788052. Bitte Mailbox besprechen, wir rufen zurück.

Caritassozialberatung

Sie haben Fragen in Bezug auf sozialen Angelegenheiten und suchen Hilfe, Begleitung und Unterstützung bei sozialen Problemen. Sie kennen sich mit der Antragstellung verschiedener Hilfen nicht aus und benötigen Unterstützung? Wir beraten Sie gerne. Tel. 07243 515-0, E-Mail: sozialberatung@caritas-ettlingen.de

Dienst für psychisch erkrankte Menschen

Gemeindepsychiatrische Dienste des Caritasverbandes Ettlingen. Ambulante Beratung und Betreuung von psychisch erkrankten Menschen und deren Angehörigen. Sozialpsychiatrischer Dienst, Ambulant betreutes Wohnen, Tagesstätte, Psychiatrische Institutsambulanz, Angehörigengruppe. Goethestr. 15a, Tel. 07243 34583-10; neue E-Mail-Adresse: gpd@caritas-ettlingen.de

Diakonisches Werk

der evangelischen Kirchenbezirke im Landkreis Karlsruhe, Pforzheimer Str. 31, Ettlingen, Tel. 07243 5495-0

Kinderwunschberatung

Termine sind nach vorheriger Vereinbarung von Montag bis Freitag möglich. Rufen Sie uns an oder schreiben Sie uns! Diakonisches Werk Ettlingen, Pforzheimer Str. 31, Tel. 07243 5495-0. ettlingen@diakonie-laka.de

Elternberatung rund um Schwangerschaft und Geburt

Sie sind schwanger und werden Eltern, haben Fragen zu Kindergeld und Elterngeld oder benötigen finanzielle Unterstützung? Sie brauchen Unterstützung in der Organisation Ihres Alltags mit Kind, haben Fragen zur Vaterschaftsanerkennung und Unterhaltsvorschuss oder machen sich Gedanken, wie die Rollen- und Aufgabenverteilung aussehen können? Zu diesen Fragen berät Sie das Diakonische Werk in Ettlingen fachlich kompetent in der Schwangerschaft und bis zum 3. Lebensjahr des Kindes. Nehmen Sie Kontakt mit uns auf per Tel. 07243 54950, E-Mail: ettlingen@diakonie-laka.de oder online unter www.diakonie-laka.de und vereinbaren Sie einen Termin.

Sozial- und Lebensberatung

Einzel-, Paar- und Familiengespräche in schwierigen Lebenssituationen, bei Paar-konflikten und familiären Belastungen. Sozialberatung bei rechtlichen und finanziellen Fragen, Hilfe im Kontakt mit Behörden und bei Anträgen.

Schwangeren- und Schwangerschaftskonfliktberatung

Staatl. anerkannte Beratungsstelle nach §219 StGB mit Beratungsbescheinigung. Beratung und Begleitung für schwangere Frauen und Paare bis zum 3. Lebensjahr des Kindes, finanzielle Hilfen, soziale und rechtliche Informationen, unterstützende Hilfsangebote, Beratung bei vorgeburtlichen Untersuchungen.

Kuren und Erholung

Beratung und Hilfe bei der Antragstellung von Mutter-Kind-Kuren und Mütterkuren

Rechtliche Betreuung

Wir übernehmen rechtliche Betreuungen als hauptamtliche Vereinsbetreuer des Diakonievereins und beraten Angehörige und /oder ehrenamtliche Betreuer zu Fragen des Betreuungsrechts. Wir beraten insbesondere zu Vorsorgevollmachten, Betreuungsverfügungen und Patientenverfügungen.

Der Tageselternverein Ettlingen und südlicher Landkreis Karlsruhe e.V. ist für sieben Gemeinden im südlichen Landkreis Karlsruhe zuständig

Sie möchten Ihr Kind bei einer Tagesmutter oder bei einem Tagesvater betreuen lassen? Sie möchten Ihr Kind in einem Tigerhaus betreuen lassen? Sie haben selbst Interesse als Kindertagespflegeperson zu arbeiten? Wir beraten Sie umfassend zu allen Themen rund um die Kindertagespflege. Unsere Fachberatungen sind zur telefonischen oder persönlichen Beratung in der Geschäftsstelle oder in Ihrer Gemeinde für Sie da. Rufen Sie uns an, wir vereinbaren gerne einen persönlichen Beratungstermin für Sie. Unsere telefonischen Sprechzeiten: Mo-Fr 8.30 Uhr bis 12.00 Uhr, Di + Do 13.00 Uhr bis 16.30 Uhr. Gerne können Sie Ihre Anfrage auch per Mail an uns richten.

TagesElternVerein Ettlingen und südlicher Landkreis Karlsruhe e.V., Epernayer Straße 34, 76275 Ettlingen, www.tev-ettlingen.de, Tel. 07243 945450, E-Mail: info@tev-ettlingen.de

Ökumenischer Hospiz-Dienst Malsch e.V.

Ambulante Sterbe- und Trauerbegleitung

Der Hospiz-Dienst begleitet Menschen mit schwerer Erkrankung, Sterbende und deren Angehörige und entlastet Angehörige in der sozialen Betreuung. Wir beraten über mögliche Hilfen am Lebensende. Für Trauernde bieten wir Trauergespräche und Trauerspaziergänge und das monatliche Café Lichtblick. Wir begleiten ehrenamtlich und kostenfrei im Pflegeheim, im Krankenhaus oder zu Hause.

Nähere Information unter www.hospiz-malsch.de oder Tel. 07246 9159124 (Donnerstag 17 bis 18 Uhr) Der AB kann jederzeit besprochen werden (zeitnaher Rückruf) oder info@hospiz-malsch.de.

Rheuma-Liga Baden-Württemberg Arge Ettlingen

Beratung und Einteilung in die Gymnastikgruppen: Renate Beck, Tel. 07224 9943838

Funktionstraining Trockengymnastik

In Ettlingen: Begegnungszentrum Klösterle, Klostersgasse 1. Dienstags 8.45 bis 9.45 Uhr, Sigrid Hafner, mittwochs 8.30 bis 9.30 Uhr, Sigrid Hafner

Karl-Still-Haus der AWO, Im Ferning 8. Dienstags: 10.30 bis 11.30 Uhr, Sigrid Hafner. Gruppe 1: 16.45 bis 17.45 Uhr, Gruppe 2: 18 bis 19 Uhr, Gruppe 3: 19.15 bis 20.15 Uhr, Andrea Steppacher, mittwochs: 18 bis 19 Uhr, Sigrid Hafner

In Malsch: Familienzentrum Villa Federbach, Adolf-Kolping-Str. 45. Mittwochs Gruppe 1: 16.00 - 17.00 Uhr, Gruppe 2: 17.15 - 18.15 Uhr, Simone Wagner-Lumpp

In Bad Bad Herrenalb: ehem. Grundschule, Im Kloster 10. Mittwochs: 17.45 bis 18.45 Uhr, Barbara Schmidt

Funktionstraining Wassergymnastik

In Ettlingen: Lehrbecken beim Albgau Bad, Luisenstr.14. Dienstags: Gruppe 1: 9.15 bis 9.45 Uhr, Gruppe 2: 9.50 bis 10.20 Uhr, Gruppe 3: 10.25 bis 10.55 Uhr, Gruppe 4: 11.00 bis 11.30 Uhr, Andrea Leikeim

Suchtberatung der agj

Rohrackerweg 22, 76275 Ettlingen, Tel. 07243 215305, suchtberatung-ettlingen@agj-freiburg.de

Unsere Öffnungszeiten: Montag: 9.00 - 12.00 und 14.00 - 16.00 Uhr
Dienstag: 9.00 - 12.00 und 14.00 - 18.00 Uhr
Mittwoch: 14.00 - 18.00 Uhr
Donnerstag: 9.00 - 12.00 und 14.00 - 16.00 Uhr
Freitag: 9.00 - 12.00 und 13.00 - 15.00 Uhr

Vereinbaren Sie einen Termin: 07243 215305

Online-Sprechzimmer des AGJ Fachverbands

Im Rahmen der zunehmenden Digitalisierung - auch im Bereich der Suchthilfe - stellen wir Ihnen auf diesem Weg unser bundesweites Online-Sprechzimmer vor. Online-Beratung wird immer mehr an Bedeutung gewinnen. Mit unserem neuen Angebot wollen wir die Basis dafür bereiten. Mit dem Sprechzimmer schaffen wir eine vertrauensvolle Begegnung mit den Hilfesuchenden (Betroffene & Angehörige). Dabei können Sie zwischen einem anonymen, audio- oder videounterstützten Erstgespräch wählen. Durch die intuitive Nutzung und einfach gestaltete Oberfläche wird das Erstgespräch wesentlich erleichtert. Sicherheit und Schutz der Daten haben für uns oberste Priorität. Auch hinsichtlich der gesprochenen Inhalte sind wir gesetzlich zur Verschwiegenheit verpflichtet.

Sprechzeiten: Mo bis Do 15 bis 17 Uhr und Fr 10 bis 12 Uhr. In den täglich stattfindenden Sprechstunden erfahren Betroffene oder Angehörige sofortige und unmittelbare Hilfe. Einen direkten Zugangslink und weitere Informationen zu unseren Angeboten finden Sie auf unserer Homepage: <https://www.suchtberatung-ettlingen.de/>

Freundeskreis Karlsruhe e.V.

Selbsthilfegruppen für Suchtkranke und Angehörige

(Alkohol-, Medikamenten- und Spielsucht, Essstörungen)

Adlerstraße 31, 76133 Karlsruhe, Tel. 0721 34890, hallo@freundeskreis-karlsruhe.de, www.freundeskreis-karlsruhe.de

El-dro_ST e.V.

Selbsthilfegruppe für Eltern und Angehörige von drogengefährdeten und -abhängigen sowie alkoholabhängigen Kindern, Informationen siehe www.eldrost.de.

Treffen dienstags 19.30 Uhr im Hinterhaus Werderstraße 57, 76137 Karlsruhe-Süd-stadt, Tel. 07232 3134521.

Nachbarschaftshilfe für Malsch und die Ortsteile

Unsere Schwerpunkte sind:

- Betreuung von hilfsbedürftigen Personen und Kindern
- individuelle Betreuung von Demenzerkrankten
- Begleitung bei Einkauf, Spaziergang oder Arztbesuch
- Hauswirtschaftliche Versorgung von älteren und kranken Mitbürgern

Wir sind telefonisch erreichbar.

Bitte hinterlassen Sie dazu eine Nachricht auf dem AB 07246 5190. Die Einsatzleitung der Nachbarschaftshilfe ruft Sie schnellstmöglich zurück.

Wir bitten um Beachtung.

Einsatzleitung:

Malsch: Frau Kirsten Gerstner, Frau Ute Höfert. Büro: Adolf-Bechler-Str. 9, Telefon 07246 5190, Fax 07246 706727, E-Mail: nbh.malsch@t-online.de.

Montag und Dienstag 9.00 bis 11.00 Uhr, Donnerstag 16.00 bis 18.00 Uhr.

Ortsteil Sulzbach: Frau Irene Weber, Jägerstraße 10, Telefon 07246 1368, Dienstag 11.00 bis 13.00 Uhr.

Ortsteil Völkersbach: Frau Angelika Kraft, Tel. 07246 5190 (Büro Malsch), Montag/Dienstag 9.00 bis 11.00 Uhr, Donnerstag 16.00 bis 18.00 Uhr,

Ortsteil Waldprechtsweiler: Frau Ute Höfert, Tel. 07246/5190 (Büro Malsch), Montag und Dienstag 9.00 bis 11.00 Uhr, Donnerstag 16.00 bis 18.00 Uhr.

Deutsches Rotes Kreuz Ortsverein Malsch e.V.

- Ehrenamtlicher Einkaufsservice (14-tägig)
- Essen auf Rädern
- Hausnotruf

Haben wir in einem oder mehreren Punkten Ihr Interesse geweckt? Dann rufen Sie uns völlig unverbindlich unter der Nummer 0162 2801478 oder 07246 30009 an, wir beraten Sie gerne telefonisch oder bei einem persönlichen Gespräch. Weitere Informationen erhalten Sie auch unter www.drk-malsch.de.

Kirchliche Sozialstation

Ambulante Kranken- und Altenpflege

- Ausführung aller ärztlichen Verordnungen
- Ambulante Kinderkrankenpflege
- Pflegeberatung nach §37.3 SGB XI
- Beratung in der Häuslichkeit
- Gruppen- und Einzelbetreuung
- Hauswirtschaftliche Versorgung
- Abrechnung mit allen Kassen
- Zusammenarbeit mit dem Caritasverband und allen seinen Diensten
- Installation eines Hausnotrufgerätes
- **Erreichbarkeit rund um die Uhr**

Kontakt: Kirchliche Sozialstation Malsch e.V., Muggensturmstr. 6b, 76316 Malsch, Tel. 07246 92240, Fax 07246 922424, info@sozialstation-malsch.de, www.sozialstation-malsch.de

Schwester Elfie's Pflegedienst

- Ambulante Alten- und Krankenpflege
- Behandlungspflege (d.h. Medikamentengabe, Kompressionsstrümpfe an- und ausziehen, Injektionen, Wundversorgung etc.)
- Wundexpertin nach ICW (langjährige Erfahrung im Umgang mit Wunden)
- Verhinderungspflege (Urlaubsvertretung, Unterstützungs- und Ersatzpflege)
- Vermittlung von Pflegehilfsmitteln, Hausnotrufe etc.
- Hauswirtschaftliche Versorgung
- 24 Std. Erreichbarkeit

Schwester Elfies Tagespflege „Auf der Bühne“

- Tagespflege mit 20 Plätzen / Montag bis Freitag von 9.00 Uhr bis 16.00 Uhr
- Frühstück, Mittagessen, Nachmittagskaffee und Kuchen
- Auf Wunsch Abholung und Heimfahrt
- Mit medizinischer Versorgung
- Fachkraft immer vorhanden

Schwester Elfie's Betreutes-Service-Wohnen

- 4 Appartements mit 24 Std. Rundumversorgung

Vertragspartner aller Kassen. GF: E. Hörner und T. Klein, Adolf-Kolping-Str. 43a/b, 76316 Malsch

Tel. 07246 6150, Fax 07246 6163, info@elfies-pflegedienst.de, www.elfies-pflegedienst.de

O P T I M A – häusliche Pflege

Sichern Sie sich optimale Pflege und Betreuung! Zur persönlichen Beratung stehen wir Ihnen jederzeit zur Verfügung. Kostenlose Pflegeberatung und Überleitung aus dem Krankenhaus. Abrechnung mit allen Kassen. **Rufen Sie an: 07246 945994**

Eveline Kumberg, Hauptstr. 53, 76316 Malsch

Psychologische Beratungsstelle des Landkreises Karlsruhe

Telefon 0721 936-67050, E-Mail: pb.karlsruhe@landratsamt-karlsruhe.de

Angehörige psychisch Kranker helfen einander

Wenn Sie mit Ihren Problemen allein sind, bieten wir Ihnen unsere Hilfe an. Donnerstags, 17.00 bis 19.00 Uhr, unter der Tel.-Nr. 07202 942632.

Wir sind eine Initiative der Angehörigengruppe psychisch Kranker e.V. Karlsruhe, Ettlingen und Rastatt. Mitglieder im Landesverband Baden-Württemberg und Bundesverband der Angehörigen psychisch Kranker e.V. Bonn.

Beratungsstelle der Lebenshilfe für Menschen mit geistiger Behinderung Karlsruhe, Ettlingen und Umgebung e.V.

Der Verein ist Anlaufstelle für Familien mit Kindern und Jugendlichen mit einer geistigen oder mehrfachen Behinderung. Er informiert, berät, unterstützt und begleitet Einzelne, Paare und Familien in schwierigen Lebenssituationen. Ziel ist es dabei, die Eltern in ihren Kompetenzen und ihrem Selbsthilfepotenzial zu stärken.

Familienberatung/Offene Hilfen der Lebenshilfe Karlsruhe, Ettlingen und Umgebung e. V. Steinhäuserstr. 18c, 76135 Karlsruhe, Telefon 0721 831612-28, Telefax 0721 83161299, beratung@lebenshilfe-karlsruhe.de

Beratungsstelle für Eltern körper- und mehrfachbehinderter Kinder

Telefon 0721 9814125

Blickpunkt Auge, Rat und Hilfe bei Sehverlust, ein Angebot des Badischen Blinden- und Sehbehindertenvereins (BBSV)

Dieses Angebot richtet sich an alle Personen, die von einem Sehverlust bedroht sind, an deren Angehörige und Freunde, sowie an Augenpatienten.

Wie kann ich weiterhin meinen Alltag bewältigen? Wie bleibe ich mobil? Wie sind die beruflichen Möglichkeiten? Diese und viele weitere Fragen können Sie unserer qualifizierten Beratenden stellen. Gerne hilft Sie Ihnen weiter. Es ist uns sehr wichtig, rechtzeitig zu informieren. Die Beratungen sind kostenlos. Rufen Sie uns an oder machen Sie einen persönlichen Termin aus: Inge Stumpp, Blickpunkt-Auge Beratung, Tel. 07248 5724, E-Mail: i.stumpp@blickpunkt-auge.de

Geschäftsstelle: Bad. Blinden- und Sehbehindertenverein V.m.K., www.bbsvvmk.de

Außerklinische Ethikberatung Karlsruhe

Was ist die beste Behandlung für einen kranken Menschen? Manchmal ist diese Entscheidung schwierig. Insbesondere dann, wenn alle Handlungsoptionen zwar Vorteile, aber auch erhebliche Nachteile haben. Ethikberatung im Gesundheitswesen kann in einem solchen ethischen Dilemma bei der Entscheidungsfindung unterstützen.

Telefon: 0151 54685756, weitere Informationen unter www.aeb-karlsruhe.de

Wildwasser – Beratungsstelle für Mädchen und Frauen

Telefon 0721 859173

Beratung und Schutz für Frauen und deren Kinder bei häuslicher Gewalt

Telefon 07251 915022

- Anlauf- und Beratungsstelle Libelle, Wörthstraße 7, 76646 Bruchsal
- Geschütztes Wohnen im Landkreis Karlsruhe



Katholische Seelsorgeeinheit Malsch



DIE BÜCHEREI

Die Katholische öffentliche Bücherei Muggensturm Straße 6 im Theresienhaus, Muggensturm Str. 6 in Malsch, ist jeden Donnerstag von 17.00 bis 19.00 Uhr geöffnet.

Kontaktmöglichkeit: buecherei@kath-malsch.de

Geschirrverleih, Aus- und Rückgabe

Anmeldungen für Geschirrverleih sollten spätestens 14 Tage vor der Veranstaltung per E-Mail geschirrverleih@malsch.de (Birgit Loske, Tel. 07246 707-121) oder FAX 07246 707-420 im Rathaus eingehen.

Die Geschirrrausgabe sowie die Rückgabe erfolgt donnerstags von 10.00 bis 12.00 Uhr im Rathaus Malsch. Im Falle dass der Donnerstag auf einen Feiertag fällt, ist die Abholung am Mittwoch.

Sie erhalten das Geschirr bei der Einfahrt Schulstraße am äußeren Treppengang. Wir bitten die genannten Zeiten einzuhalten.

Veranstaltungen

NOVEMBER + DEZEMBER 2024

- 22.11.- 07.03. Rathaus Malsch, Jahresausstellung, Kunstkreis Malsch
- 29.11. Platz beim unteren Dorfbrunnen, Christbaumstellen, AVV
- 29.11. 19.00 Uhr, Feuerwehrhaus Sulzbach, Adventsgesteckkurs Obst- und Gartenbauverein Sulzbach
- 30.11. 18.00 Uhr, Melancthonkirche, Vorweihnachtliches Konzert Kammerorchester Malsch
- 30.11. Klosterhof, Jugendvorspiel, Musikverein Völkertsbach
- 30.11. 18.30 Uhr, Waldenfelshalle, Jahreskonzert/Advents-Event Musikverein Waldprechtsweiler
- 01.12. 17.00 Uhr, Kirche St. Ignatius, Adventliche Stunde, Gemeindeteam Sulzbach
- 01.12. 15.00 Uhr, Bühnensporthalle, Nikolausturnen TV Malsch
- 01.12. 14.00 Uhr, Bürgerhaus, weihnachtlicher Seniorenachmittag Gemeinde Malsch
- 02.12. 17.00-19.00 Uhr, Jugendhaus Villa Federbach, Café International Gemeinde Malsch/Jugendhaus Malsch
- 04.12. 15.00-17.00 Uhr, Michaelskapelle, Senioren-Veranstaltung CDU Ortsverband Waldprechtsweiler
- 04.12. Klosterhof, Blutspende, DRK Ortsverein Völkertsbach
- 04.12. 17.00 Uhr, Clubhaus FV Malsch, Jahresabschlussfeier, Freundeskreis der Wirbelsäulenerkrankten
- 05.12. 17.00-22.00 Uhr, Malsch, Hauptstraße, Malscher Straßenweihnacht

Sonstiges

Neu eröffnetes Tigere-Haus ergänzt attraktives Betreuungsangebot in Malsch

Finanzen und Verkehr waren die bestimmenden Themen beim Gemeindebesuch des Landrats

Kreis Karlsruhe. Landrat Dr. Christoph Schnaudigel nutzt seine Gemeindebesuche, die er in regelmäßigen Abständen in allen 32 Landkreiskommunen durchführt, um sich vor Ort über das aktuelle Geschehen zu informieren und sich mit den politischen Akteuren über anstehende Herausforderungen auszutauschen. Sein aktueller Gemeindebesuch führte ihn am Montag, 18.11., nach Malsch. Dort begrüßte ihn Bürgermeister Markus Bechler im neu eröffneten Tigere-Haus (Tagespflege in anderen geeigneten Räumen) des Tageselternvereins Ettlingen. „Dass wir das Wohnhaus in unmittelbarer Nähe zum Rathaus erwerben und ohne allzu großen Umbaufwand für die Kinder-



Bürgermeister Markus Bechler mit Landrat Dr. Christoph Schnaudigel sowie Frau Dörte Riedel, Frau Iris Wicky von der Einrichtung Tigere-Haus

tagespflege herrichten konnten, ist ein Glücksfall für die Gemeinde“, freute sich der Bürgermeister. Frau Dörte Riedel (stellv. Vorsitzende Tageselternverein Ettlingen) und Frau Iris Wicky (Fachberatung) führten die Besucher durch die Einrichtung und berichteten, dass in drei Gruppen bis zu sieben Kinder von jeweils 2 Tagespflegepersonen betreut werden. „Nicht nur, dass wir ab sofort 21 Betreuungsplätze anbieten können, sondern dass wir damit den Bedarf fast vollständig decken können und - ganz wichtig - das notwendige Personal zur Verfügung steht, ist ganz großartig für die Gemeinde Malsch“, berichtete Bürgermeister Markus Bechler zufrieden.

Im Mittelpunkt des Besuchs stand dabei der Austausch mit den Gemeinderätinnen und Gemeinderäten. Landrat Dr. Christoph Schnaudigel berichtete von der prekären finanziellen Situation des Landkreises. Der Haushalt für das Jahr 2025, den er vor wenigen Tagen in den Kreistag eingebracht hat, sei auf Kante genäht. „Die Sozialkosten laufen uns davon, für 2025 rechnen wir mit 50 Mio. Euro Mehrkosten, davon 30 Mio. Euro allein in der Eingliederungshilfe durch das neue Bundessteuergesetz. Wir haben kaum Gestaltungsspielräume, weil die betroffenen Personen einen Anspruch auf diese Leistungen haben. In vielen Fällen fehlt es an der erforderlichen Gegenfinanzierung“ so der Landrat.

Positives konnte er allein zu den Flüchtlingszahlen berichten, die seit Oktober 2023 weiter rückläufig sind. Ursächlich für die zurückgehenden Zahlen sind in erster Linie die seit Herbst 2023 stattfindenden Grenzkontrollen. Allerdings sei die Situation, vor allem wegen der unsicheren Lage in der Ukraine, nur schwer planbar.

Im weiteren Gespräch ging es um Verkehrsthemen wie den Lärmaktionsplan, Ausweitung von Tempo 30 oder auch ein Parkraumkonzept, die in Zusammenarbeit zwischen Kreis und Gemeinde vorangebracht werden.

Aktionsgemeinschaft „Die Polizei hilft“ e.V.

Benefizkonzert mit dem Polizeimusikkorps Karlsruhe

Das traditionelle Weihnachtskonzert mit dem Polizeimusikkorps Karlsruhe unter der Leitung von Mario Ströhm findet in diesem Jahr wieder am **3. Advent** statt. Aufgrund der politischen Lage kommt der Erlös dieser Veranstaltung wie in den beiden vergangenen Jahren dem Förderverein Hospiz Arista zugute. Das seit 1999 existierende Kinderhilfsprogramm in Gatschina bleibt von dieser Entscheidung unberührt. Die behinderten und kranken Kinder und Jugendlichen erhalten auch weiterhin die dringend benötigte finanzielle Unterstützung. Zu den Familien besteht enger persönlicher Kontakt.

Sonntag, 15.12.2024, 18 Uhr (Einlass: 17.15 Uhr), Schlossgartenhalle Ettlingen. Karten zu 12 € bei der Touristinfo, Erwin-Vetter-Platz 2, Ettlingen, Tel. 07243 101-380.

Ende der amtlichen und nichtamtlichen Mitteilungen



GEMEINDEVERBAND MALSCH

Notfallkonzept Kindergärten

- Wie bei Personalengpässen gehandelt werden kann -

In der Gemeinderatssitzung am 19.11.2024 wurde ein Notfallkonzept für Personalengpässe in kommunalen Kindergärten beschlossen. Als CDU-Fraktion haben wir in der Sitzung wie folgt Stellung genommen:

„Wir sind sehr froh, dass die Gemeindeverwaltung mit den Leitungen der Kindergärten nun ein „Notfallkonzept“ entwickelt hat. In dem Notfallkonzept sind verschiedene Maßnahmen aufgeführt, die bei Personalengpässen getroffen werden können: von der Reduzierung von pädagogischen Angeboten, der Verschiebung von Eingewöhnungsphasen, mögliche Gruppenzusammenlegungen, die Verschiebung von Dienstzeiten der Mitarbeitenden, Reduzierung von Öffnungszeiten ... bis zur Schließung von Gruppen.“

Mit einem Ampel-System soll Klarheit geschaffen werden, in welcher Stufe sich die Einrichtung gerade befindet und welche Maßnahmen im Einzelfall auf die Situation und selbstverständlich auf die Einrichtung angepasst - als Nächstes anstehen können. Das Notfallkonzept gibt damit Handlungssicherheit für die Gemeindeverwaltung, für die Kindergartenleitung, für die Erzieherinnen und Erzieher und natürlich für die Eltern, die in besonderem Maße betroffen sein können.

Papier ist geduldig, das wissen wir alle. Die Inhalte des Konzeptes sollten nun in verständlicher Weise und möglichst auch freundlich und wertschätzend mit allen Erzieherinnen und selbstverständlich mit allen Eltern kommuniziert werden. Wir stimmen dem Notfallkonzept für alle kommunalen Kindergärten zu. Vielen Dank.“

Für die CDU-Fraktion: Elke Schick-Gramespacher, Fraktionsvorsitzende