

Was kann ich zu Lebzeiten regeln?

Sinnvoll ist, insbesondere für allein stehende Menschen, das Anlegen einer Vorsorge-mappe, damit die Angehörigen im Ernstfall alle notwendigen Unterlagen finden. Dazu gehören:

- Kopie des Personalausweises oder Reisepasses
- Andere Ausweise (Kopie)
- Versicherungskarte der Krankenkasse
- Rentenunterlagen
- Patientenverfügung
- Evtl. Vorsorge-Vollmacht oder Betreuungsverfügung
- Evtl. Organspendeausweis
- Testament / Erbvertrag
- Übersicht aller Bankkonten, Sparbücher, Wertpapiere, Versicherungen usw.
- Versicherungspolice
- Unterlagen von Bankkonten mit evtl. Vollmachten
- Bestattungswünsche (Bestatter, Art, Grab, Feierlichkeiten)
- Abschluss eines Grabpflegevertrags

Was ist vor Eintritt des Todes zu tun?

Wenn gewünscht

- Sterbebegleitung vom ehrenamtlichen Hospiz-Dienst Malsch anfordern
- Seelsorgerische Begleitung durch den katholischen bzw. evangelischen Pfarrer

Was ist nach Eintritt des Todes zu tun?

- **Arzt** stellt die Todesbescheinigung aus
- **Nächste Angehörige** verständigen und Bestattungsablauf besprechen
- * Das **Standesamt** des Sterbeortes stellt die Sterbeurkunde aus. Hierfür sind erforderlich: Todesbescheinigung und Stammbuch
- Vorsprache beim **Friedhofsamt**
Beauftragung der Bestattung
Festlegung von
 - Bestattungsart (Erd- oder Feuerbestattung)
 - Grabplatz
 - Bestattungszeitpunkt bzw. Trauerfeier
 - Gestaltung der Trauerfeier (Kondolenzliste, musikalische Umrahmung etc.)
- Gegebenenfalls **Sozialamt**
Antrag auf Übernahme der Bestattungskosten
- **Pfarramt** (bei christlichem Begräbnis)
 - Trauergespräch
 - * Terminbestätigung für die Bestattung
 - Rosenkranzgebet bzw. Seelenamt bei katholischen Bestattungen festlegen
 - * Ablauf der Trauerfeier besprechen

In allen anderen Fällen ist eine Vereinbarung mit dem Friedhofsamt zu treffen.

- Beauftragung eines **Bestattungsinstituts**
 - Auswahl von Sarg und Ausstattung
 - Einsargung
 - Überführung vom Sterbeort in die Einsegnungshalle
- Arbeitgeber informieren
- * Todesanzeige aufgeben
- Verwandte, Freunde etc. informieren
- *Im **Blumengeschäft** Sarggesteck evtl. auch Kranz und Kranzschleife auswählen

*** Diese Aufgaben können Sie auch von einem Bestattungsinstitut Ihrer Wahl erledigen lassen**

Nach der Bestattung

- Abrechnung mit der Krankenkasse, Lebensversicherung, Sterbekasse
- Rentenversicherung vom Tod des Rentenempfängers benachrichtigen
- Beim Notar oder Nachlassgericht die Testamentseröffnung veranlassen und den Erbschein ausstellen lassen
- Wohnung des Verstorbenen kündigen (Strom, Gas und Wasser abmelden)
- Zeitungen, Zeitschriften, Post und Telefon abmelden
- Auto und KFZ-Versicherung abmelden
- Versicherungen kündigen
- Vereinsmitgliedschaften kündigen
- Zahlungen prüfen
- Im Bedarfsfall Rechtsanwalt, Steuerberater und/oder Notar einschalten

Anschriften:

Gemeinde Malsch

Hauptstr. 71, Telefon 07246 707-0

Standesamt Frau Kraft / Frau Hellweg

Telefon 707 112 oder 113

Friedhofsverwaltung Frau Heck

Telefon 707 108

Friedhofsmitarbeiter

Herr Reinert / Frau Fischer

Mobil: 01525 7934253

Sozialamt Frau Heinrich

Telefon 707 107

Ortsverwaltung Völkersbach

Telefon 07246 707 4800

Öffnungszeiten Rathaus Malsch:

Mo., Mi. und Fr. 08.00–12.00 Uhr

Do. 07.30–12.30 Uhr und 15.00–18.00 Uhr

Pfarrämter:

Katholische Seelsorgeeinheit Malsch, Pfarrer Warneck

Am Kirchplatz 7, 76316 Malsch,

Telefon 07246 4019

Öffnungszeiten:

Mo.-Mi. und Fr. 09.00-12.00 Uhr

Evangelische Kirchen

Malsch, Sulzbach und Waldprechtsweier

Evangelisches Pfarramt Pfarrer Zeller

Karl-Deubel-Str. 17, 76316 Malsch,

Telefon 07246 1665

Öffnungszeiten: Mo.-Do. 08.00-11.00 Uhr

Völkersbach

Evangelische Johannespfarre Ettlingen,

Pfarrerehepaar Anne Heitmann und Andreas

Heitmann-Kühlewein,

Albtalstr, 41, 76275 Ettlingen,

Telefon 07243 12275

Neuapostolische Kirchengemeinde –

Ansprechpartner Martin Arzt

Carl-Friedrichstr. 8b, 76437 Rastatt

Telefon 07222 39464

Bestattungsunternehmen Ihrer Wahl in Malsch tätig sind u. a.:

Schürkamp-Weber Bestattungen

Hauptstr. 28, Malsch, Telefon 07246 706442

Wolfgang Pister Bestattungen

Am Fischweier 1, Malsch,

Telefon 07246 911946

Hubert Scherer Bestattungen

Karl-Baumann-Str. 16, Malsch,

Telefon 07246 7246

Bestattungen Aufinger

Moosbronner Str. 48, Ettlingen-Schöllbronn,

Telefon 07243 29564

Sterbefall

Was ist zu tun?

Kurzübersicht für den Trauerfall

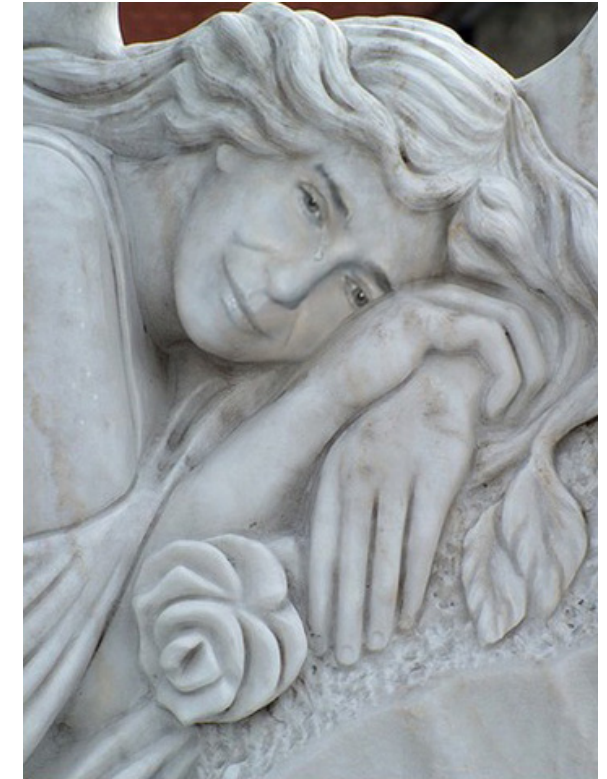

Herausgeber: Ökumenischer Hospiz-Dienst
Malsch e.V. und Gemeinde Malsch

Ökumenischer Hospiz-Dienst Malsch e.V.

Hauptstraße 81, Malsch,

Telefon 07246 9159124

E-Mail: info@hospiz-malsch.de