

GEMEINDE ANZEIGER

Nr. 22 • 111. Jahrgang • 01.06.2023

mit Amtsblatt der Gemeinde Malsch

Einzelpreis 1,10 € • Bezugspreis monatlich 4,35 €

Druck und Verlag:

Druckerei Stark GmbH • Benzstraße 24 • 76316 Malsch

Telefon 07246 922828

Telefax 07246 922879

Internet: www.druckerei-stark.de

E-Mail: anzeiger@druckerei-stark.de



Verleihung der Zertifizierung „Seniorenfreundlicher Service“

Auf die großartige Idee des Landesdachverbands der Seniorenräte Baden-Württembergs aufmerksam geworden, war sich der Seniorenrat in Malsch schnell einig, diese gemeinsame Aktion „Seniorenfreundlicher Service“ auch in der eigenen Gemeinde durchzuführen. In dem Projekt werden Unternehmen aus Einzelhandel und Dienstleistungen, die über normales Engagement hinaus die immer größer werdende Kundengruppe „ältere Menschen“ berücksichtigen, mit einer Zertifizierung belohnt. Für diese tolle Kampagne konnten die Mitglieder der „Interessengemeinschaft Malsch e.V.“ gewonnen werden.

Am Montag, dem 22. Mai 2023 um 19.00 Uhr, begrüßten der Vorsitzende des Seniorenrats Jochem Bertram und Bürgermeister Markus Bechler die zu einer Feierstunde in den großen Sitzungssaal des Rathauses Malsch eingeladenen Gäste. Herr Bertram lobte die hervorragende Koordination von Sabrina Heinrich, Leiterin Sozialwesen, mit dem Vorsitzenden der IG Malsch, Wolfgang Elsässer und die Arbeit der Seniorenräte. Sie führten unzählige Interviews und wollten Sinne dafür schärfen, dass nicht nur die ältere Generation, sondern auch andere Menschen, beispielsweise Mütter mit Kinderwagen, Hilfe und Unterstützung benötigen könnten. Er freute sich sehr über die positiven Rückmeldungen und spontanen Zusagen von Mitgliedern der IG Malsch, bei denen die Seniorenräte zu vereinbarten Terminen Räumlichkeiten begutachteten und anhand umfangreicher Checkliste die erforderlichen Voraussetzungen prüften. Jochem Bertram betonte, dass diese Zertifizierung für die Betriebe kostenlos ist und sie berechtigt, das markengeschützte Logo für Werbezwecke zu nutzen, während man für manch anderes Zertifikat heutzutage sehr viel Geld bezahlen müsse.

Herr Bechler fand in seiner kurzen Ansprache zustimmende und anerkennende Worte und erwähnte als Behinderungen, die nicht nur Seniorinnen und Senioren betreffen, z.B. sehr hohe Regale im Supermarkt, geringe Breite der Gänge in manchen Geschäften, fehlende Ablagemöglichkeiten für Taschen im Kassenbereich, keine Sitzgelegenheiten und vieles mehr. Mit den Worten „Schreiten wir zur Tat“ forderte er schließlich dazu auf, die Verleihung der Zertifizierungen vorzunehmen.

Mit Händedruck und Beglückwünschung überreichten Markus Bechler und Jochem Bertram gemeinsam Mappen mit namentlich ausgestellter Urkunde sowie landesweit einheitlichem Logo-Aufkleber, der mit hohem Wiedererkennungswert darauf hinweist, dass den Kriterien des „Seniorenfreundlichen Service“ entsprochen wird. Zertifizierte Geschäfte, deren Inhaber nicht anwesend sein konnten, erhalten die Auszeichnung zu einem späteren Zeit-



punkt. Das Zertifikat wird zunächst für drei Jahre vergeben und kann nach erneuter Bewerbung und Überprüfung verlängert werden. Um die Qualität des Zertifikats zu bewahren, trifft sich auf Landesebene einmal jährlich der Arbeitskreis „Seniorenfreundlicher Service“, um die Prüfkriterien zu aktualisieren.

Zur Information und Orientierungshilfe werden an dieser Stelle alle Firmennamen der 32 Empfänger des Zertifikats „Seniorenfreundlicher Service“ in alphabetischer Reihenfolge veröffentlicht: AutoTeileShop Kühn, Balzer's GeNussecke, Barbershop Malsch, Blumen-Reiß, Bonito, Die Wäscherei, Eisenwaren Kunz, Flair - Second Hand Mode, Hörsysteme Link GmbH, Hasenhäusle, Indigo Mode und Accessoires, IT-Reisebüro, Ja-Mas Griechisches Restaurant, Landwirtschaftlicher Betrieb Merkel, Marienapotheke, Metzgerei Kastner GmbH, Naturkost Göhringer + Kropp, Optik Giese, PIXELBRETT Werbeagentur, Platin Glas- & Gebäudereinigung, Polster Otten, Restaurant am Bünhsee, S. Oliver by Fun Factory, Schönberger Apotheke, Schürkamp-Weber Bestattungen, Schreibwaren Lehr, Sonneneck Restaurant Catering, Sparkasse Karlsruhe Filiale Malsch, Uhren Dufner, Uwe's Fototreff, Volksbank Ettlingen, Zweirad Hirth.

Nach der Aufstellung zum Gruppenbild nahm man den Begriff „Feierstunde“ wörtlich und folgte der freundlichen Einladung zu Sekt und anderen Getränken mit verschiedenen leckeren Häppchen. So war auf angenehme Weise Möglichkeit geboten, sich mit anderen über vielerlei Themen auszutauschen und angeregt zu plaudern.

Ta.

NOTRUFTAFEL

Ärzte/Apotheken

Ärztlicher Notdienst

- nur in dringenden Fällen -

Ärztlicher Notfalldienst

Mo bis Fr von 19 Uhr bis zum Folgetag 8 Uhr, an Sa und So sowie an den gesetzlichen Feiertagen ganztags bis um 8 Uhr des folgenden Tages. Zu erfragen über die Rettungsleitstelle unter 116117.

Neue Möglichkeit für hör- und sprachbehinderte Menschen: Nothilfe-SMS als Ergänzung zum Notfall-FAX

Für Baden-Württ. bei Notfällen: die Polizei per SMS an die 01522 1807110 sowie die Feuerwehr und der Rettungsdienst in Abhängigkeit des persönl. Netzbetreibers per SMS an die 99 0711 50667112 (Telekom + Vodafone), 329 0711 50667112 (Telefonica/O2) bzw. E-Plus 1551 0711 50 667112.

Die **Notdienstpraxis** in Ettlingen, Am Stadtbahnhof 8, ist geöffnet Mo - Fr 19 - 21 Uhr, Sa, So + Feiertage 10 - 14 Uhr + 16 - 20 Uhr. Anfragen für Sprechstunden und Hausbesuche unter Tel. 116117 (ohne Vorwahl).

Rettungsdienst und Krankentransporte:

Die Rettungsleitstelle ist jederzeit erreichbar unter der europaweit einheitlichen Notrufnummer **112**.

Augenärzte Bereitschaftsdienst (Baden-Baden, Rastatt, Karlsruhe)

Patienten, die außerhalb der Sprechstundenzeiten eine augenärztliche Behandlung benötigen, können zu den nachfolgenden Dienstzeiten unter der zentralen Rufnummer 01805 19292122 den Dienst habenden Arzt erreichen: Mo, Di, Do, Fr 19 - 8 Uhr, Mi 13 - 8 Uhr, Sa/So/Feiertag: 8 - 8 Uhr

Kinderärztlicher Notfalldienst:

Ambulante Notfallbehandlung von Kindern in der Knielinger Allee 101, im Geb. der Kinderklinik mit extra Eingang!, Karlsruhe, Mi 13 bis 22 Uhr, Fr 19 bis 22 Uhr sowie Sa/So/Feiertag 8 bis 22 Uhr, am Vorabend eines Feiertags 19 bis 22 Uhr (ohne Anmeldung).

Zahnärztlicher Notfalldienst

Einheitliche Notfalldienstnummer für Baden-Württemberg: Seit 9. Dezember 2022 erhalten Patient/innen unter 0761 12012000 die Information, welche Zahnarztpraxen in ihrer unmittelbaren Umgebung zum Zeitpunkt ihres Anrufes Notdienst haben.

Apotheken-Notdienst

- nur in dringenden Fällen -

Samstag, 03.06.2023:

Apothek am Stadtgarten Ettlingen, Thiebauthstraße 6, Telefon 07243 17411

Sonntag, 04.06.2023:

Sonnen-Apothek Ettlingen, Am Lind-scharren 4, Telefon 07243 3549680

Tierärztlicher Notdienst

Falls der Haustierarzt nicht erreichbar ist (Kleintiere)

Sa./So. 03./04.06.2023:

Tierarztpraxis Wahl, Kirchstraße 7, Lichtenau, Telefon 07227 991111

(Großtiere)

Pferdekl. an der Rennbahn Iffezheim, An der Rennbahn 16, Telefon 07229 30350
Tierärztl. Kliniken sind ständig dienstbereit.

Um tel. Voranmeldung wird gebeten.

Rufbereitschaft des Veterinäramtes

Außerhalb der üblichen Dienstzeiten sowie an Wochenenden und Feiertagen ist beim Veterinäramt des Landratsamtes Karlsruhe eine Rufbereitschaft **0163 8365640** eingerichtet.

Defibrillatoren

Defibrillatoren sind an folgenden Stellen öffentlich zugänglich:

in **Malsch** im Vorraum der Sparkasse in der Adlerstraße 50; in **Sulzbach** im Anwesen Ettlinger Straße 12; im Rathaus **Waldprechtsweier** (Zugang von der Talstraße her); in **Völkersbach** am Feuerwehrgerätehaus (Brunnenstraße 20). Gekennzeichnet sind die Standorte jeweils an der Eingangstür durch einen grünen Aufkleber (grüner Blitz in weißem Herz und weißes Kreuz). Die Bereitschaft wird über die normale **Notrufnummer 112** alarmiert.

Rettungsdienste

Notrufe

Feuerwehr-Notruf Telefon 112
Polizei-Notruf (Unfälle usw.) Telefon 110

Unfallrettung

Der Rettungswagen ist Tag und Nacht über die Rettungsstelle Telefon **112** zu erreichen.

Personenbeförderung/ Krankentransporte

Bechler Lars Tel. 07246 5333
mit Rollstuhlfahrdienst
Rollstuhl-Shuttle KA Tel. 07246 9447477
Krankentransporte Tel. 19222
BaSe Taxi-Ka GmbH Tel. 07246 9433033

Polizei

Polizei-posten Malsch
Tel. 07246 1324
Polizeirevier Ettlingen
Tel. 07243 3200-312 oder -313
Fax 07243 3200-350

Notfall-Telefone

- nach Dienstschluss -

Bauhof - für Notfälle

Telefon 0152 57934236

Abwasseranlagen

Abwasserentsorgung/Kläwerk Malsch

Büro (Mo-Do 8-16 Uhr, Fr 8-13 Uhr)
Telefon 07246 707-4530

nach Dienstschluss/Störungsmeldestelle
Telefon 07246 942263

Wasserversorgung

Wasserversorgung Malsch

Büro (Mo-Do 8-16 Uhr, Fr 8-13 Uhr)
Telefon 07246 707-4530

Störungsmeldestelle Telefon 07246 941735
nach Dienstschluss/bei Rohrbrüchen

Fleischkontrolle

Frau Dr. Sucker-Swoboda, Malsch, Telefon 07246 6848, führt die Schlacht- und Fleischuntersuchung bei Haus- und gewerblichen Schlachtungen durch.

Urlaubs- und krankheitsbedingte Vertretung:

Herr Kohnert, Fleischkontrolleur
beim Landratsamt Karlsruhe,
Tel. 0163 8365674

Gasversorgung Malsch-Durmersheim GmbH

Störungsmeldestelle - Gas -
Stadtwerke Ettlingen
Telefon 07243 101-888, 07243 338-888

Zentrale in Ettlingen Tel. 07243 101-02

EnBW Regionalzentrum Nordbaden

Zentrale in Ettlingen 07243 180-0

Störungsmeldestelle - Strom
und Straßenbeleuchtung 0800 3629477

Notfalltelefone für Kinder, Jugendliche und Frauen

Deutscher Kinderschutzbund Karlsruhe
Telefon 0721 842208

Kinder- und Jugendtelefon (kostenfrei)
Telefon 0800 1110333

Frauenhaus Beratung
Telefon 0721 849047

Frauenhaus Karlsruhe
Telefon 0721 567824

Frauenhaus SkF Karlsruhe
Telefon 0721 824466

Notruf für gewalttätige und misshandelte Frauen: Telefon 0721 859173

Beratung und Schutz für Frauen und deren Kinder bei häuslicher Gewalt
Telefon 0721 915022

Telefonseelsorge Karlsruhe

in ökumenischer Trägerschaft

Telefonseelsorge 0800 1110111

rund um die Uhr kostenfrei 0800 1110222

Marienhaus Malsch »Wohnen und Pflege im Alter«

Amtfeldstraße 19, 76316 Malsch
Telefon 07246 708-0

Internet: www.marienhaus-malsch.de

E-Mail: marienhaus.malsch@diakonie-ggmbh.de

Hilfsdienste und Beratungsstellen

siehe im Anschluss an den amtlichen Teil



aktuell

Kindergarten Konrad Reichert feierte neu gestalteten Außenbereich

Der Einladung zur Garteneinweihung waren nicht nur Eltern mit ihren Kindern gefolgt, viele weitere Besucher waren am Mittwoch, dem 24. Mai 2023 nachmittags in die Einrichtung gekommen. Kindergarten-Leiterin Petra Burster sowie vom Förderverein des Kindergartens 1. Vors. Doreen Beichel, 2. Vors. Michaela Hecker und Schriftführerin Christiane Layh waren Ansprechpartner für viele Fragen. Neu angeschaffte Spielgeräte stiftete die Gemeinde Malsch, Fördermittel stellte Firma Rūko Baumaschinen GmbH zur Verfügung, Planung und Umsetzung der Neugestaltung lag in Händen von Thomas Hildenbrand, Tom's Baum- und Landschaftspflegebetrieb.



Nach Sektempfang startete das bunte Programm mit einem Kindergarten-Lied. In großem Kreis sangen die Kinder und führten mit ihren Erzieherinnen eine Choreografie vor. Petra Burster begrüßte alle großen und kleinen Gäste, bekundete ihre Freude und dankte der Gemeinde Malsch und Firma Rūko, „dass nach langem Warten das Außengelände Form annimmt“. Sie sprach von neuen Möglichkeiten zum Spielen und Toben, kindgerechter und ansprechender Gestaltung der Spielflächen und von Geräten, die zum Erkunden motivieren und den Erfahrungsschatz spielerisch erweitern. Abschließend dankte Frau Burster noch vielen weiteren Beteiligten.

Bürgermeister Markus Bechler übernahm die Rolle des Auktionsators. Humorvoll wurden von ihm einige im Kindergarten entstandene Bilder angepriesen und meistbietend versteigert. Der Erlös kam dem Förderverein zur Unterstützung der onkologischen Abteilung der Kinderklinik Karlsruhe e.V. (FuoKK) zugute. Herr Bechler erwähnte, dass das Geld dringend für eine sehr teure Klimaanlage benötigt wird, weil die krebserkrankten Kinder aufgrund der Medikamente stark schwitzen. Nach drei Zuschlägen, die mangels Auktionshammer durch Schlagen einer Klangschale erteilt wurden, konnten weitere Bilder und von den Kindern aufgefädelte bunte Perlenarmbänder zum Spendenzweck käuflich erworben werden.



Martin Ermler, Geschäftsführer der Firma Rūko, überbrachte mit Silvia Hiß und Miriam Malauschek (Marketing) den RÜKO-Förderpreis 2023 im Wert von 10.000 Euro für den Konrad-Reichert-Kindergarten. 2021 ins Leben gerufen und zur Bewerbung ausgeschrieben, wurde er 2022 zum ersten Mal vergeben und soll mit jährlich wechselndem Themenschwerpunkt die Umsetzung entsprechender Projekte zugunsten von Kindern und Jugendlichen ermöglichen. Thema 2023: „Natur im Fokus“. Herr Ermler erklärte, dass die Auswahl für die Vergabe nicht leicht fiel, doch die besondere Art der eingereichten Bewerbungsunterlagen sehr überzeugend war. Frau Burster bedankte sich und ermunterte die Kinder zu einer Applaus-Rakete.



Giorgio Bassis, Stiftungs- und Pfarrgemeinderat der Kath. Seelsorgeeinheit Malsch, der als „Lese-Opa“ jeden Donnerstag zu einer Vorlesestunde in den Kindergarten kommt, hielt eine Ansprache und erbat Gottes Schutz und Segen für den Kindergarten und alle Kinder. Danach nahmen Petra Burster, Thomas Hildenbrand, Markus Bechler und Martin Ermler große Scheren, um das Absperrband gemeinschaftlich zu zerschneiden und die mit Sonnensegeln überdachten Spielgeräte offiziell freizugeben. Die harmonische Verbindung der zwei Ebenen aus natürlichen Materialien bot Gelegenheiten zum Klettern und Balancieren.

Nach einem Fitness-Lied mit körperlichen Übungen wurden alle Geräte ausprobiert und die vom Elternbeirat organisierte Hüpfburg in Anspruch genommen. An fünf Stationen gab es für absolvierte sportliche Aufgaben Stempel ins Sammelkärtchen und zur Belohnung Siegerurkunde und „Fitness-Box“ (selbst gebackene Haferkekse mit Rezept, eine frische Snack-Gurke und Traubenzucker). Auf dem Deckel stand „Super gemacht!“ neben einem Bärchen im Sportdress, das Liegestütze macht. Das Ergebnis der Neugestaltung im Kindergarten Konrad Reichert lässt sich ebenfalls mit „Super gemacht!“ bezeichnen. Ta.



A m t s b l a t t

Nr. 22 Donnerstag, 01.06.2023

Herausgeber:

Gemeinde 76316 Malsch • Tel. 07246 707-0 • Fax 707-420
E-Mail: markus.bechler@malsch.de • Internet: www.malsch.de

Verantwortlich für den amtlichen Teil:

Bürgermeister Markus Bechler oder Vertreter im Amt

Verlag:

Druckerei Stark GmbH • Benzstraße 24 • 76316 Malsch



Rathaus

Öffnungszeiten des Rathauses Malsch

Sie erreichen das Rathaus Malsch unter Telefon 07246 707-0, Fax 07246 707-420 und E-Mail: info@malsch.de.

Sprechstunden

Gemeindeverwaltung Telefon 707-0	Mo.-Mi. Do. Do. Fr.	8.00-12.00 Uhr 7.30-12.30 Uhr 15.00-18.00 Uhr 8.00-12.00 Uhr
-------------------------------------	------------------------------	---

Alternative:

Termine schnell und einfach über unser Buchungsportal via QR-Code direkt vereinbaren. Einfach Wunschtermin auswählen, Adresse eingeben und bestätigen. Ebenso gelangen Sie über folgenden Link zur Terminvergabe: <https://termin-online-buchen.de/live/booking?cfid=000633000886>



Wir bitten um Beachtung

Das Rathaus und die Ortsverwaltungen sind am Freitag, den 09.06.2023 (Brückentag nach Fronleichnam) geschlossen. Ebenfalls geschlossen sind die Grüngutplätze sowie der Wertstoffhof.

Unsere Glückwünsche

Die Gemeinde gratuliert allen genannten und ungenannten Mitbürgerinnen und Mitbürgern zum Geburtstag und wünscht ihnen Glück, Gesundheit und einen frohen Lebensabend.

MALSCH:

02.06.2023 Frau Irma Bobscheck
zur Vollendung ihres 85. Lebensjahres



Am 29. Mai 2023 konnte Herr Bürgermeister Bechler der Jubilarin Rita Bader zum 90. Geburtstag gratulieren. Gleichzeitig überbrachte er die Glückwünsche des Herrn Ministerpräsidenten sowie die der Gemeinde.

Bürgermeister

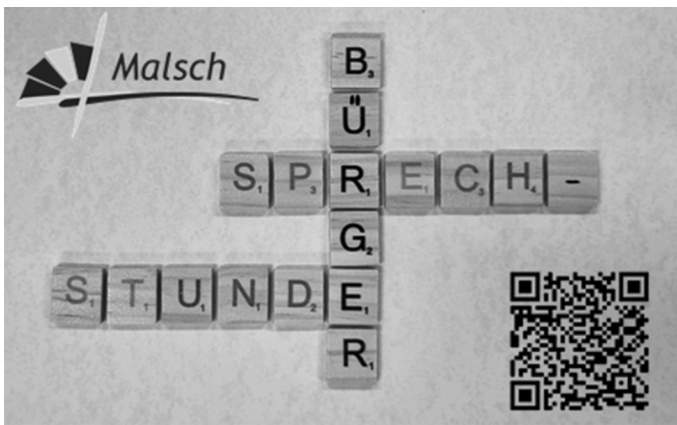

Bürgermeister Markus Bechler lädt zur

Bürgersprechstunde

im Rathaus Malsch
am Mittwoch, den 07.06.2023
von 14.00 Uhr bis 15.30 Uhr ein.

Vereinbaren Sie schnell und einfach einen Termin über unser Buchungsportal via QR-Code oder www.malsch.de.

Bei Fragen steht Ihnen Nadja Kohlmaier unter 07246/707-218 oder nadja.kohlmaier@malsch.de gerne zur Verfügung.

Fachbereich Gremien, Sicherheit und Bürgerservice

37. Malscher Ferienprogramm

Spaß und Action warten auf euch!!

Seit Mittwoch, 17. Mai 2023 ist es wieder so weit - das 37. Malscher Ferienprogramm steht auf der Homepage der Gemeinde unter www.malsch.de/Kultur und Freizeit/Kinder und Jugendliche/Ferienprogramm online zur Verfügung. Ihr könnt aus einer Vielzahl von tollen und spannenden Veranstaltungen auswählen und euch online anmelden.



Die Anmeldungen können **bis Freitag, 23. Juni 2023** erfolgen. Bitte den Anmeldeschluss beachten, da später eingehende Anmeldungen erst zum Schluss berücksichtigt werden können.

Sollte jemand keinen Zugriff auf das Internet haben, könnt ihr euch gerne bei uns melden. Wir finden dann eine Lösung, wie ihr euch Veranstaltungen aussuchen und anmelden könnt.

Die Teilnahme zu den einzelnen Veranstaltungen wird durch einen Zufallsgenerator zugeordnet.

Dank gilt den zahlreichen örtlichen Vereinen, Organisationen und Firmen sowie engagierten Privatpersonen für die Bereitschaft, das Malscher Ferienprogramm auch in diesem Jahr wieder mitzugestalten und zu unterstützen.

Viel Spaß bei der Auswahl und viel Glück bei der Auslosung!

Bei Fragen einfach an das Rathaus Malsch, Sylvia Kühn, Tel. 07246 707-210 oder Sabine Böhnert, Tel. 07246 707-117, E-Mail: ferienprogramm@malsch.de wenden.

Meldewesen

Abholung von Reisepässen und Personalausweisen

Alle bis zum **02.05.2023** beantragten Reisepässe und bis zum **15.05.2023** beantragten Personalausweise sind eingetroffen und können im Einwohnermeldeamt Malsch, Zimmer 103 oder in der jeweiligen Ortsverwaltung abgeholt werden.

Bitte bei der Abholung die alten Ausweise mitbringen.

Die Badesaison 2023 läuft Freibad Malsch hat geöffnet



Telefon 07246 707-4560

Wir wünschen allen Badegästen eine sonnige und sichere Badesaison!

Die Öffnungszeiten werden aus personaltechnischen Gründen bis zum 30.06.2023 gekürzt:

Montag, Mittwoch	10.00 - 19.00 Uhr
Dienstag, Donnerstag, Freitag	10.00 - 20.00 Uhr
Samstag, Sonntag, an Feiertagen	10.30 - 19.00 Uhr

Für die Badesaison 2023 ergeben sich folgende Preise für Jahreskarten:

	regulärer Preis
Erwachsene	80,00 €
Jugendliche/Ermäßigte	40,00 €
Familien mit Kindern	115,00 €
Ausstellung einer Ersatzjahreskarte bei Verlust	10,00 €

Jahreskarten für Jugendliche/Ermäßigte:

Schüler, Auszubildende und Studenten bis zur Vollendung des 25. Lebensjahres, Wehr- und Zivildienstleistende, Bundesfreiwilligendienstleistende, Personen die ein freiwilliges soziales Jahr (FSJ'er) ableisten, Empfänger von laufenden Leistungen zur Sicherung des Lebensunterhalts nach dem Zweiten Buch Sozialgesetzbuch (SGBXII) bzw. Hartz-IV, Schwerbehinderte ab 50%, Begleitpersonen eines Schwerbehinderten mit 100% sowie Rentner zahlen gegen Vorlage eines Ausweises bzw. der entsprechenden Bescheide Eintrittspreise für Jugendliche.

Aktive Mitglieder der Freiwilligen Feuerwehr oder des DRK in Malsch oder eines Ortsteils erhalten einen Rabatt von 30 €.

Jahreskarten für Familien:

Ehepaare, Personen die in einer eheähnlichen Gemeinschaft leben sowie Alleinerziehende, jeweils mit den in ihrem Haushalt lebenden Kindern bis 18 Jahren.

Jugendliche, die über 18 Jahre sind, können, selbst wenn sie sich in der Ausbildung befinden oder noch Schüler, Studenten (etc.) sind, nicht auf einer Familienjahreskarte berücksichtigt werden.

Freien Eintritt haben Kinder bis einschließlich 6 Jahre und Schwerbehinderte mit 100% Minderung der Erwerbsfähigkeit.

Ab sofort können die Jahreskarten im Rathaus Malsch, Zimmer 103 - Meldeamt -, sowie in den Ortsverwaltungen beantragt werden. Bei der Erstbeantragung sind Passbilder erforderlich. Die Gebühren sind bei der Antragstellung in bar oder per Bankkarte zu entrichten.

Der Gemeinderat hat in der Sitzung vom 22.11.2022 die oben genannten Gebühren für die Jahreskarten sowie folgende Gebühren für Einzel- und Zehnerkarten beschlossen:

Einzelkarten	
Erwachsene	5,00 €
Jugendliche/Ermäßigte	2,50 €
Abendkarte Erwachsene ab 17 Uhr	3,00 €
Familientageskarte	10,00 €
Zehnerkarten	
Erwachsene	45,00 €
Jugendliche/Ermäßigte	22,50 €

Friedhofswesen

Bei Todesfällen - Festlegung der Bestattungszeit und Auswahl der Grabplätze

Frau Heck, Telefon 07246 707-108
E-Mail: friedhofsverwaltung@malsch.de

Sprechzeiten der Friedhofsverwaltung:

Montag bis Freitag	von 08.00 - 12.00 Uhr
Donnerstag	von 15.00 - 18.00 Uhr

Ordnungswesen

Malscher Wochenmarkt

Auf dem **Mühlenplatz** findet der Malscher Wochenmarkt **freitags von 8.00 bis 13.00 Uhr** statt. Wir bitten die Anwohner des Marktgeländes, ihre Fahrzeuge auf den freitags zwischen 05.00 und 14.00 Uhr gesperrten Parkplätzen nicht abzustellen. Die Stellflächen werden für den Marktaufbau benötigt, weshalb die **widerrechtlich abgestellten Fahrzeuge abgeschleppt werden**.

Unsere Wochenmarktbesucher bieten ein reichhaltiges Angebot an - überzeugen Sie sich selbst.

Baustellen in Malsch und Ortsteilen

Aktuelle Infos zu Baustellen in Malsch und den Ortsteilen finden Sie auch auf unserer Homepage www.malsch.de Rubrik Aktuelles/Baustellen GIS

Am Hänfig 20, 11a, 8, 30.05.-09.06.2023, halbseitige Sperrung (Kanalsanierung)

Am Fischweier 23, 30.05.-09.06.2023, halbseitige Sperrung (Kanalsanierung)

Daimlerstraße 20, 22.05.-17.06.2023, Vollsperrung Gehweg (Glasfaservorbereitung)

Dieselstraße 15, 05.06.-23.06.2023, Vollsperrung Gehweg (Arbeiten a. d. Telekommunikation)

Fliederstraße 6 (Malsch/Sulzbach), 23.01.-05.08.2023, Vollsperrung (Arbeiten a. d. Wasserversorgung)

Grüne Gärtel 5, 22.05.-31.05.2023, halbseitige Sperrung (Beseitigung Wasserrohrbruch)

Kelterstraße (vor Nr. 7), 31.05.-09.06.2023, halbseitige Sperrung (Wasserrohrbruch)

Neudorfstraße 31-63, 24.05.-09.06.2023, halbseitige Sperrung (Kanalsanierung in zwei Abschnitten)

Radwegbrücke Überführung der B3 (bei Bruchhausen), 01.06.-28.07.2023, Vollsperrung (Brückensanierung)

Örtliche Straßenverkehrsbehörde

Wir bitten um Beachtung!

Dauerhafte Sperrung des nördlichen Park- und Ride-Parkplatz ehem. Güterbahnhof

Wegen der künftigen Ansiedlung der Netzwerft GmbH entfällt der nördliche Parkplatz am Bahnhof.

Änderung Haltestelle Malsch Linde (Schleife) vom 20.03. bis 21.07.2023

Aufgrund der Umverlegung vom Radweg am Brunnenweg in Malsch wird die Haltestelle Malsch Linde (Schleife) vom 20.03.2023 bis 21.07.2023 nicht bedient. Bitte weichen Sie in diesem Zeitraum auf die Haltestelle Bahnhof oder die Haltestelle Linde aus. Vielen Dank für Ihr Verständnis!

Wir bitten um Beachtung!

Am **08.06.2023** findet im Zeitraum von **10.00 bis 11.30 Uhr** die Fronleichnamprozession in Malsch statt.

Bitte beachten Sie folgenden Streckenverlauf:

Kirche St. Cyriak - Friedhofstraße - Waldprechtsstraße bis Einmündung Mühlenplatz - Hauptstraße - Kirche St. Cyriak

Die Prozession wird von der Feuerwehr begleitet.

An diesem Tag wird im Zeitraum von **7.00 bis 14.00 Uhr** für die Parkflächen am Mühlenplatz eine Halteverbotszone eingerichtet.

Vielen Dank für Ihr Verständnis!

Sozial- und Gesundheitswesen

*** Keine Terminvereinbarung notwendig ***

Sprechtag vom Pflegestützpunkt im Malscher Rathaus am Montag, den 05. Juni 2023 und 19. Juni 2023

Kostenlose Beratung rund um das Thema Pflege!

Die Pflegestützpunkte im Landkreis Karlsruhe beraten kostenlos und neutral zu allen Themen rund um Alter und Pflege.

Am **Montag, den 05. Juni 2023 und Montag, den 19. Juni 2023** wird Frau Lampert vom Pflegestützpunkt am Standort Ettlingen, wieder nach Malsch kommen und dort vormittags im Rathaus von 09.00 bis 12.00 Uhr Beratung anbieten. Sie bekommen Informationen zu sämtlichen Angeboten im Versorgungsgebiet, Auskünfte über gesetzliche und kommunale Leistungen im Bereich Pflege und häusliche Versorgung sowie Material zu aktuellen Themen. Die Unterstützungsangebote im südlichen Landkreis sind vielfältig und der Pflegestützpunkt hilft bei der Auswahl für Sie passender Angebote. Der Pflegestützpunkt möchte Betroffene und Angehörige dazu ermutigen, sich frühzeitig zu informieren. Schon bevor Pflegebedürftigkeit eintritt, ist es sinnvoll, sich beraten zu lassen, etwa zu Themen wie Vorsorgevollmacht und Leistungen der Pflegeversicherung. Kommen Sie einfach vorbei, Sie benötigen keinen Termin. Auf Wunsch können natürlich auch individuelle Termine oder Hausbesuche vereinbart werden.

Der Pflegestützpunkt Landkreis Karlsruhe, Standort Ettlingen steht Ratsuchenden in der Zwischenzeit aber auch im Hauptbüro im Begegnungszentrum Ettlingen, Klostergasse 1 zu folgenden Zeiten zur Verfügung: Mo - Do 9.00 - 12.00 Uhr, Di 13.30 - 16.00 Uhr, Do 13.30 - 18.00 Uhr, Freitag 9.00 - 13.00 Uhr

Tel. 0721 936 71240 oder mobil 0160 70 77 566

E-Mail: pflegestuetzpunkt.ettlingen@landratsamt-karlsruhe.de

Internet: <http://www.landratsamt-karlsruhe.de>



Ergänzende Unabhängige Teilhabeberatung (EUTB) der Paritätischen Sozialdienste Karlsruhe nach § 32 SGB IX

Menschen mit Behinderungen oder von Behinderung bedrohte Menschen (körperlich, geistig, psychisch) sowie deren Angehörige oder sonstige Bezugspersonen können sich kostenfrei mit Fragen in Bezug auf Rehabilitation und Teilhabe an das Team der EUTB wenden.

Seit 22.05.2023 bieten wir unsere Sprechstunden in den Räumen des Pflegestützpunktes im Landkreis Karlsruhe in Ettlingen an.

Jeden **2. und 4. Montag im Monat von 12.00 bis 15.00 Uhr** in den Räumen des Pflegestützpunktes Ettlingen, Begegnungszentrum Am Klösterle, Klostergasse 1, 76275 Ettlingen, E-Mail: EUTB@paritaet-ka.de, Web: www.paritaet-ka.de/dienste/ergaenzende-unabhaengige-teilhabeberatung.html

Gefördert durch:



aufgrund eines Beschlusses des Deutschen Bundestages

Gemeinsames aus den Ortsteilen

Achtung wichtiger Hinweis!

Aus betrieblichen Gründen sind der Wertstoffhof in Malsch und die Grüngutplätze am Freitag, den 09.06.2023 geschlossen.

Am Samstag sind unsere Außenstellen dann wieder regulär geöffnet.

ORTSTEIL SULZBACH

Öffnungszeiten der Ortsverwaltung

Telefon 07246 707-4600 – Telefax 07246 707-4609

telefonische Terminvergabe 07246 707-4600

E-Mail: sulzbach@malsch.de

Sprechstunden:

Dienstag von 15.00 bis 18.00 Uhr
Donnerstag von 08.00 bis 11.00 Uhr

Sprechstunde des Ortsvorstehers

Jeden ersten Dienstag im Monat von 17.00 bis 18.00 Uhr ohne Voranmeldung; sonst nur nach vorheriger Terminvereinbarung unter Tel. 07246 707-4600 bzw. per E-Mail: sulzbach@malsch.de.

Ortsverwaltung geschlossen

Vom 05. – 09. Juni 2023 ist die Ortsverwaltung geschlossen. In dringenden Fällen wenden Sie sich bitte an das Rathaus Malsch (Telefon: 07246 707-0).

Öffnungszeiten Grünabfallplatz

Bitte beachten Sie, dass sich die Öffnungszeiten des Grünabfallplatzes in Sulzbach geändert haben:

März bis Oktober:

Dienstags und freitags von 17.00 - 18.00 Uhr und samstags von 10.00 - 16.00 Uhr

November:

Dienstags und freitags von 16.00 - 17.00 Uhr und samstags von 10.00 - 16.00 Uhr

Dezember:

1. und 3. Samstag im Dezember 14.30 - 15.30 Uhr

ORTSTEIL VÖLKERSBACH

Öffnungszeiten der Ortsverwaltung

Telefon 07246 707-4800 – Telefax 07246 707-4809

Telefonische Terminvergabe:

Telefon 07246 707-4800, E-Mail: voelkersbach@malsch.de

Sprechstunden:

Montag 08.00 - 11.30 Uhr
Dienstag 16.00 - 18.00 Uhr
Donnerstag 15.00 - 18.00 Uhr
Freitag 08.00 - 11.30 Uhr

Sprechstunde der Ortsvorsteherin

Donnerstag 16.00 - 18.00 Uhr
nur nach vorheriger telefonischer Terminvereinbarung

Urlaubsvertretung der Ortsvorsteherin

Ortsvorsteherin Beate Hornung wird in der Zeit vom 25.05.-04.06.2023 von Ortschaftsrat Albert Ochs vertreten.

Wir bitten um Beachtung.

Fundbüro

Es wurde ein Handy abgegeben. Dieses kann während der Öffnungszeiten in der Ortsverwaltung abgeholt werden.

Öffnungszeiten Grünabfallplatz

Der Grünabfallplatz ist in der Zeit vom **01.05. bis zum 23.07.2023** dienstags bis freitags von 16.00 bis 19.00 Uhr und samstags von 10.00 bis 17.00 Uhr geöffnet.

Nächste Altpapiersammlung

Die nächste Altpapiersammlung wird am **Samstag, den 03.06.2023** ab 9.00 Uhr durch die Freiw. Feuerwehr Abt. Vö. im Holsystem (Straßensammlung) durchgeführt.

Bitte das Altpapier rechtzeitig bereitstellen.

MobileSeniorenVöba

Stand 31.10.2022

Völkersbacher Vereine bieten Aktivitäten, nicht nur für Senioren. Alle Telefonnummern unter der Vorwahl 07204.

DRK Völkersbach:

Ausbildung, Donnerstag 20.00 Uhr, Teilnahme auch ohne med. Vorkenntnisse. Weitere Infos unter Tel. 947001

SV Völkersbach, Boulefreunde:

montags, ab Mai 16.00 Uhr, Boulen und Bewegungsübungen, SVV-Clubgelände Am Wasen, weitere Infos unter Tel. 207 9955

SV Völkersbach, Damenriege:

dienstags, 18.30 Uhr Sporthalle Mahlbergschule, weitere Infos unter Tel. 8603

SV Völkersbach, Tischtennis:

freitags, 14-tägig 20.00 bis 21.30 Uhr, Sporthalle der Mahlbergschule, weitere Infos unter Tel. 1291

Völkersbacher Lerchen:

Jeweils 4. Montag, 19.00 Uhr, Volkslieder mit Heiko Wipfler, SVV-Clubhaus Am Wasen, Info unter Tel. 8259

Gesangverein Freundschaft:

Mittwochs, 19.15 Uhr: Chorprobe Männerchor, Klosterhof, 20.15 Uhr: Chorprobe Mahlberg-Chor, Klosterhof, weitere Infos unter Tel. 0152 28603569

SV Völkersbach:

Mittwochs, 8.00 bis 9.00 Uhr (März bis Oktober) Barfußlaufen auf taufrischem Rasen im Wasenstadion, weitere Infos unter Tel. 8251

Altenwerk St. Georg:

Jeweils erster Donnerstag, 15.00 Uhr, Senioren-Nachmittag im Pfarrsaal, weitere Infos unter Tel. 8240

Heimatverein Völkersbach:

Letzter Dienstag im Monat, 9.00 Uhr, Heimatmuseum, Arbeitskreis: „Erhaltung und Pflege von Kulturgütern“. Weitere Infos: Tel. 532

Zukunftswerkstatt Völkersbach

Arbeitsgruppe „Nahversorgung Infrastruktur“

Arbeitsgruppenleiter: Albert Ochs

Stellvertreterin: Natalia Beck

Kontakt: ag.nahversorgung-infrastruktur@voelkersbach.de

Verkauf von Backwaren der Backstube Bernbach (geänderte Verkaufszeiten)

Die Backstube Bernbach verkauft ihre Backwaren immer samstags von 8.00 Uhr bis 10.00 Uhr aus dem mobilen Verkaufswagen oberhalb des unteren Dorfbrunnens. Bitte machen Sie von dem Angebot Gebrauch.

ORTSTEIL WALDPRECHTSWEIER

Öffnungszeiten der Ortsverwaltung

Telefon 07246 707-4700 – Telefax 07246 707-4709

Telefonische Terminvergabe:

Telefon 07246 707-4700, E-Mail: waldprechtsweier@malsch.de

Sprechstunden

Montag 08.30 - 12.00 Uhr

Dienstag 08.30 - 12.00 Uhr

Donnerstag 16.00 - 18.00 Uhr

Sprechstunde des Ortsvorstehers

Donnerstag 16.30 - 18.00 Uhr

Sprechzeiten der Forstverwaltung Tel. 07246 707-4720

Donnerstag 16.00 - 18.00 Uhr

Ortsverwaltung geschlossen

Vom 05. bis 09. Juni 2023 ist die Ortsverwaltung geschlossen. In dringenden Fällen wenden Sie sich bitte an das Rathaus Malsch (Telefon 07246 707-0).

Mobiler Backwarenverkauf

Ab Juni 2023 kommt immer **freitags und sonntags von 8.00 – 10.00 Uhr** die Firma Backstube Bernbach mit einem Verkaufswagen auf den Dorfplatz und bietet dort ihre Backwaren an.

Bitte machen Sie von dem Angebot regen Gebrauch.

Ortsvorsteher Thomas Schick

Öffnungszeiten Grünabfallplatz

März bis September 2023

Mittwoch	14.00 bis 18.00 Uhr
Freitag	14.00 bis 19.00 Uhr
Samstag	10.00 bis 17.00 Uhr

Senioren

„Smartphone Sprechstunde für Seniorinnen und Senioren“ im Rathaus am Mittwoch, den 07. Juni von 10 - 11 Uhr



©iStockphoto.com/
Gemeinde Malsch

Im Hinblick auf die voranschreitende Digitalisierung bietet der Seniorenrat Malsch folgende Unterstützungsmöglichkeit an:

„Smartphone Sprechstunde für Seniorinnen und Senioren“ (Barrierefreier Zugang)

Hierbei handelt es sich um ein kostenloses Angebot in den Räumlichkeiten vom Rathaus, das **von 10 - 11 Uhr im Trausaal vom Rathaus Malsch (Raum 102)** stattfindet.

Es wird im direkten Gespräch auf die jeweiligen Fragen und Problemstellungen der einzelnen Personen eingegangen und Abläufe am eigenen Smartphone demonstriert. Als „Profis“ dienen die Auszubildenden der Gemeinde Malsch. Die jungen Menschen sind bestens qualifiziert und kennen sich soweit mit dem Smartphone aus, dass sie die Fragen der Seniorinnen und Senioren bestens beantworten können. Die Smartphone Sprechstunde findet ohne Terminvergabe statt, also kommen Sie gerne mit Ihren Smartphone Problemen vorbei.

Der Seniorenrat Malsch und die Auszubildenden vom Rathaus freuen sich auf Sie!

Im Rahmen der kommunalen Gesundheitsförderung wirbt die Gemeinde für:

Machen Sie mit! Bleiben Sie fit! „Bewegte Apotheke Malsch“

Wir starten jeden Mittwoch bei jedem Wetter zum begleiteten einstündigen Spaziergang. Das Angebot richtet sich an ältere Menschen, die sich bisher eher wenig bewegt haben. Zusammen mit Gleichgesinnten fällt es leichter, sich zu motivieren. Die gemeinsame Bewegung an der frischen Luft macht Spaß und hält fit für die Aufgaben des Alltags. Bei Regen steht uns das Foyer vom Bürgerhaus zur Verfügung. Wenn auch Sie fit bleiben möchten und Lust auf einen etwa einstündigen, begleiteten Spaziergang mit aktivierenden Übungen haben, freuen wir uns, Sie am wöchentlich wechselnden Treffpunkt begrüßen zu dürfen.

Unterstützt aus Mitteln der gesetzlichen Pflegeversicherung.

07.06.2023 Schönberger Apotheke Beginn: 9.30-10.30 Uhr



14.06.2023	Marien Apotheke	Beginn: 9.30-10.30 Uhr
21.06.2023	Schönberger Apotheke	Beginn: 9.30-10.30 Uhr
18.06.2023	Marien Apotheke	Beginn: 9.30-10.30 Uhr
05.07.2023	Schönberger Apotheke	Beginn: 9.30-10.30 Uhr

Das Projekt ist eine Initiative der "AG Gesund älter werden" der Kommunalen Gesundheitskonferenz für den Landkreis Karlsruhe in Kooperation mit der AOK Mittlerer Oberrhein. Weitere Kooperationspartner sind: Marien-Apotheke Malsch, Schönberger Apotheke Malsch

Machen Sie mit und bleiben Sie fit!

Alters- und Ehejubiläen

Wie bekannt, erfahren unsere Altersjubilare, fortlaufend **ab** dem 80. Lebensjahr sowie bei **Ehejubiläen** von der Gemeinde Glückwünsche. **Bei den runden und halbrunden Geburtstagen (ab 80 Jahren) sowie den Ehejubiläen (ab Goldener Hochzeit) findet zusätzlich ein Besuch des Bürgermeisters bzw. seines Vertreters statt.**

Aufgrund des Bundesmeldegesetzes dürfen bei Altersjubiläen ab dem 80. Lebensjahr die runden und halbrunden Geburtstage (also 80., 85., 90., 95. Geburtstag), ab 100 Jahren jährlich, sowie die Ehejubiläen ohne Angabe des Geburtsnamens, von uns im Gemeinde-Anzeiger und in den Tagesmedien veröffentlicht werden.

Wird die Veröffentlichung von den Jubilaren **NICHT** gewünscht, bitten wir um Rückgabe des ausgefüllten und unterschriebenen Abschnittes, **spätestens 4 Wochen vor dem besagten Ereignis**. Die Rückmeldung kann auch per **Fax (Nr. 07246 707-429)** oder per **E-Mail: sabine.boehnert@malsch.de** vorgenommen werden. Bei Fragen können Sie sich gerne im Rathaus an Sabine Böhnert, Tel. 07246 707-117 wenden. Sollte keine Rückmeldung erfolgen, gehen wir davon aus, dass eine Veröffentlichung mit Name und Alter bzw. Ehejubiläum, sowie ein Besuch des Bürgermeisters gewünscht werden.

Gemeinde Malsch
Sabine Böhnert
Hauptstr. 71
76316 Malsch

Ich wünsche KEINE Veröffentlichung im Gemeinde-Anzeiger und den sonstigen Tagesmedien.

Besuch des Bürgermeisters erwünscht:

ja nein

Name Adresse

Datum Unterschrift Tel.-Nr.:

Ehejubiläum im Jahr 2023 - standesamtl. Trauung

Altersjubilär ab 80. Lebensjahr - Geburtsdatum

Fachbereich Personal, Bildung und Betreuung

Personalwesen

Sachgebietsleitung (m/w/d) für Personal, Organisation und Zentrale Dienste zum nächstmöglichen Zeitpunkt unbefristet in Vollzeit gesucht!

Wir bieten Ihnen:

- eine interessante und verantwortungsvolle Führungsposition
- flexible Arbeitszeitgestaltung innerhalb des Gleitzeitrahmens sowie mobiles Arbeiten
- eine zukunftsorientierte Personalentwicklung, welche Sie prägend mitgestalten dürfen



- eine betriebliche Altersversorgung
- eine kollegiale Zusammenarbeit in einem modernen Arbeitsumfeld sowie ein angenehmes Arbeitsklima
- Job-Bike-Leasing
- Möglichkeiten zur Weiterbildung
- eine Vergütung je nach Qualifikation bis zur Entgeltgruppe 10 TVöD sowie die für den öffentlichen Dienst üblichen Leistungen

Das Aufgabengebiet umfasst im Wesentlichen:

- die Leitung und die Weiterentwicklung des Sachgebiets Personal- und Organisation mit der Fachaufsicht über die zugeordneten Mitarbeitenden
- Verantwortung über das Personalmanagement für 300 Mitarbeitende
- Mitgestaltung bei einem Personalentwicklungskonzept und der Schaffung einer Arbeitgebermarke
- Verantwortung für jegliche arbeitsrechtlichen Maßnahmen und der Durchführung von Eingliederungs- und Gesundheitsmanagement
- die Leitung und Durchführung von Personalauswahlverfahren
- Ausbildungsbeauftragter
- Zusammenarbeit mit Beratungsunternehmen und Koordination von Organisations- und Bewertungsverfahren

Das Anforderungsprofil umfasst insbesondere:

- ein abgeschlossenes Studium im gehobenen nichttechnischen Verwaltungsdienst oder ein vergleichbares Studium mit Schwerpunkt Personal oder die Qualifikation als Verwaltungsfachwirt oder eine vergleichbare Qualifikation
- Erfahrungen oder vertiefte Kenntnisse sowie einschlägige Berufserfahrung in der Personalsachbearbeitung und der öffentlichen Verwaltung sind von Vorteil
- Kommunikative und soziale Kompetenz

Eine Anpassung des Aufgabengebietes bleibt uns vorbehalten.

Wir freuen uns darauf, Sie kennenzulernen!

Ihre Bewerbung richten Sie an die Gemeinde Malsch -Personalabteilung-, Hauptstraße 71, 76316 Malsch oder per E-Mail an bewerbung@malsch.de **bis spätestens 30.06.2023**.

Für telefonische Rückfragen steht Ihnen Herr Kull unter Tel. 07246 707 205 **ab dem 12.06.2023** gerne zur Verfügung.

Starte mit uns durch!

**Mach jetzt den Schritt ins Berufsleben!
Erzieher/in (m/w/d) im Anerkennungs-
jahr zum Ausbildungsbeginn 01.09.
2023 gesucht!**



Die Gemeinde Malsch, Landkreis Karlsruhe mit ca. 15.000 Einwohnern, bietet verschiedene Ausbildungsplätze zum **01.09.2023** an.

Als Auszubildende/r hast du nicht nur einen zukunftssicheren Job, sondern du trägst jeden Tag aufs Neue zum Funktionieren der Gemeinde bei!

Bewerben können sich Schulabgänger, Studenten die Ihr Studium abbrechen wollen/müssen und Fachkräfte, die eine zweite Ausbildung in Angriff nehmen wollen.

Wir stellen zum Ausbildungsbeginn **01.09.2023** folgende interessante Ausbildungs-

plätze zur Verfügung:

Einen Erzieher (m/w/d) im Anerkennungs- jahr

Voraussetzung: erfolgreicher Abschluss einer sozialpädagogischen Fachschule (Fachschulabsolventen im Erziehungsdienst)
Ausbildungsdauer: 1 Jahr mit Abschluss der staatlichen Anerkennung

Einen Erzieher (m/w/d) im Rahmen der praxisintegrierten Ausbildung (PiA)

Voraussetzung: guter Realschulabschluss mit weiterführendem Abschluss (z.B. BKSP1 o.ä.) bzw. Fachhochschulreife
Ausbildungsdauer: 3 Jahre mit Abschluss der staatlichen Anerkennung

Einen Verwaltungsfachangestellten (m/w/d)

Voraussetzung: sehr guter Real-/Werkrealschulabschluss bzw. Fachhochschulreife

Ausbildungsdauer: 3 Jahre, Ausbildungsverkürzung auf 2,5 Jahre möglich

Wir haben zudem ab dem **01.08.2023** noch freie Plätze im **Freiwilligen Sozialen Jahr** für das Jahr 2023/24 in den Kindertageseinrichtungen sowie unseren Schulen neu zu besetzen.

Dein Weg zur Ausbildung/zum FSJ:

Die ersten Pluspunkte sammelst du bereits mit einer ordentlichen, fehlerfreien Bewerbung im klassischen Aufbau: Anschreiben, Lebenslauf sowie relevante Zeugnisse und Nachweise. Bitte beachte, dass wir ausschließlich Bewerbungen per E-Mail an bewerbung@malsch.de im PDF-Format akzeptieren. Deine Bewerbung sollte dabei in einer einzigen Datei zusammengefasst sein.

Für das FSJ sende deine Bewerbung bitte zusätzlich an das DRK Baden. Infos dazu findest du unter: <https://drk-baden-freiwilligendienste.de/infos-fuerfreiwillige>

Bei Fragen melde dich bitte im Fachbereich Personal, Bildung und Betreuung der Gemeinde Malsch, unter Tel-Nr. 07246 707-202 oder 220, Hauptstr. 71, 76316 Malsch, E-Mail: bildungundbetreuung@malsch.de. Datenschutzrechtliche Hinweise finden Sie auf unserer Homepage unter www.malsch.de.

Wir freuen uns auf deine Bewerbung!

Auszubildende/-r zur Fachkraft für Wasserversorgungstechnik (m/w/d) zum Ausbildungsbeginn 01.09.2023

für unseren Eigenbetrieb Wasser- und Energieversorgung gesucht!

Was macht eine Fachkraft für Wasserversorgungstechnik?

Eine gute Wasserqualität und eine sichere Wasserversorgung sind für alle Menschen wichtig. Deshalb zählt der Beruf der Fachkraft für Wasserversorgungstechnik auch zu den Umweltschutzberufen. Als Fachkraft für Wasserversorgungstechnik schützt Du in deinem Arbeitsalltag unsere Umwelt und leistest einen wertvollen Beitrag für den Klimaschutz. Als Fachkraft für Wasserversorgungstechnik arbeitest Du bei kommunalen oder industriellen Wasserwerken oder bei Wasseraufbereitungsunternehmen in einem zukunftssicheren Beschäftigungsverhältnis.



Was bringt der Beruf an Aufgaben mit sich:

- Steuerung der Prozesse der Wassergewinnung und Wasseraufbereitung (Rohwasser zu Trinkwasser aufbereiten),
- Analyse und Dokumentation von Wasserproben zur Sicherung der Trinkwasserqualität,
- Maschinenanlagen bedienen und instand halten,
- Verlegen von Rohren und Leitungen,
- Installieren von Hydranten,
- Kontrollgänge der Wasseranlagen,
- Betriebsstörungen erkennen und lösen.

Was erwarten wir von Dir:

- Spaß an technischen Herausforderungen,
- Verantwortungsbewusstsein, Zuverlässigkeit und Zielstrebigkeit.

Ausbildungsablauf:

- Ausbildungsdauer von 3 Jahren,
- dualer Ausbildungsverlauf, bestehend aus Theorie und Praxis,
- der theoretische Teil findet in der Berufsschule im Blockunterricht statt,
- der praktische Teil wird in unserem Eigenbetrieb Wasserversorgung absolviert.

Was bieten wir Dir:

- Eine Ausbildung in einem Unternehmen einer krisensicheren Branche,
- eine qualifizierte und zukunftsorientierte Fachkraftausbildung mit beruflichen Weiterbildungsmöglichkeiten,
- nette Kolleginnen und Kollegen mit einem familiär-freundschaftlichen Umgang,
- zusätzliche Entgeltextras wie Zusatzversorgungskasse des öffentlichen Dienstes,
- Job-Bike-Leasing,
- 30 Tage Urlaub (Heiligabend und Silvester sind dienstfrei),
- die geregelten Arbeitszeiten des öffentlichen Dienstes.

Wir wertschätzen Vielfalt und begrüßen daher alle Bewerbungen - unabhängig von Geschlecht, Nationalität, ethnischer und sozialer

Herkunft, Religion/Weltanschauung, Behinderung, Alter sowie sexueller Orientierung und Identität.

Haben wir Dein Interesse geweckt? Dann freuen wir uns auf Deine aussagekräftige Bewerbung per E-Mail an bewerbung@malsch.de mit dem klassischen Aufbau eines Motivationsschreibens, Deines Lebenslaufs sowie aussagekräftiger Zeugnisse und Nachweise.

Bei Fragen und weiteren Informationen steht Dir gerne Frau Paola Fritz aus unserem Fachbereich Personal, Bildung und Betreuung unter 07246 707-220 oder paola.fritz@malsch.de zur Verfügung.

Ehrenamtliche Mittagsbetreuung an der Hans-Thoma-Ganztagesesschule in Malsch für die Sekundarstufe ab sofort gesucht

Sie haben Geschick und Freude am Umgang mit Kindern und Jugendlichen? Sie sind interessiert daran, Ihre Stärken in ein engagiertes Team einzubringen? Sie würden gerne ein paar Stunden pro Woche ehrenamtlich arbeiten? Dann sind genau Sie die/der Richtige für uns!



Im Einzelnen erwarten Sie folgende Aufgaben:

- Betreuung und Unterstützung von Schülerinnen und Schülern der Sekundarstufe im Rahmen der Ganztagesesschule über die Mittagszeit
- Begleitung der Kinder beim Mittagessen
- Freizeitgestaltung
- Mithilfe bei der Organisation im Rahmen der Betreuung

Die Betreuung findet während der Schulzeit von Montag bis Donnerstag zwischen 12.45 Uhr und 14.15 Uhr an der Hans-Thoma-Schule, Adolf-Bechler-Str. 11 in Malsch statt (bis zu 9 Stunden pro Woche). Sie erhalten eine Aufwandsentschädigung von 12,00 € pro Stunde.

Sind Sie interessiert? Dann melden Sie sich bitte im Fachbereich Personal, Bildung und Betreuung der Gemeinde Malsch, unter Tel-Nr. 07246 707-202 oder -220, Hauptstr. 71, 76316 Malsch, E-Mail: bildungundbetreuung@malsch.de. Datenschutzrechtliche Hinweise finden Sie auf unserer Homepage unter: www.malsch.de

Kindertagesstätten

Kommunale Kindertagesstätte der Gemeinde Malsch

St. Martin

Johann-Maier-Str. 4, 76316 Malsch, 07246 707 4970, kiga.stmartin@malsch.de



Die KiTa St. Martin sagt Dankeschön

Wir möchten uns beim Kindergarten Konrad Reichert und deren Förderverein recht herzlich für die Spende einer Matschküche & Kiosk aus Paletten bedanken. Ein Dank geht auch an den Elternbeirat von unserer Kindertagesstätte, der dies ermöglicht hat.

Die Kinder haben die neuen Spielsachen voller Freude im Außengelände eingeweiht.



Kindergarten Zauberwald

Waldprechtsweier

Graf Albrecht Str. 46a, 76316 Malsch
Fon: 07246 707-4990, Fax: 07246 707-4990,
eMail: kigawaldprechtsweier@malsch.de

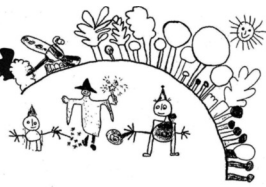

Besuch im SpielWald

Im Kindergarten Zauberwald fand Anfang Mai ein Waldprojekt statt. Zum Abschluss dieses Projektes besuchten die Kinder mit zwei Erzieherinnen den Waldkindergarten Spielwald in Malsch.

Um 9.30 Uhr starteten wir gemeinsam zum Waldkindergarten. Ein kleines Stück durch den Waldprechtsweierer Wald, am Schwimmbad vorbei bis hoch zum SpielWald. Natürlich gab es auf dem Weg dorthin schon für die Kinder sehr viel zu entdecken. Nach einem 25-minütigen Fußmarsch sind wir dann am SpielWald-Gelände angekommen. Dort wurden wir von den beiden Erzieherinnen Birgit und Jenny mit offenen Armen empfangen. Wir trafen uns zuerst mit ihnen und den SpielWaldkindern an ihrem selbst erbauten Waldsofa und begrüßten uns gemeinsam mit ihrem Begrüßungslied „Hallo, hallo schön, dass du da bist“. Danach lauschten wir gemeinsam den vielen verschiedenen Waldgeräuschen und trugen zusammen, was wir alles „erlauschen“ konnten.

Dann gab es einen kleinen Rundgang durch das wunderschöne SpielWald-Gelände. Den Kindern und auch uns Erzieher wurde alles sehr ausführlich erklärt und gezeigt. Es gab dort eine Budel-Ecke, eine Matschcke, eine Reifenschaukel, natürlich das tolle „Häuschen“ (was noch nicht ganz fertig gestellt ist) und noch vieles mehr.

Birgit und Jenny hatten für uns sogar ein paar „Waldspiele“ vorbereitet. Diese machten unseren Kindern sehr viel Spaß. Zum Beispiel wurde uns ein Blatt gezeigt, den dazugehörigen Baum genannt und wir mussten genau dasselbe Blatt finden und in die Kreismitte legen.

Nach den Spielen durften wir dann auf Entdeckungstour durch das Gelände des SpielWaldes gehen. Es war wirklich sehr toll, was es dort alles zu sehen, zu erleben, zu entdecken und zu spielen gab. Die Zauberwaldkinder fühlten sich sichtlich wohl. Es wurde sehr schön gespielt und unheimlich viel entdeckt. Leider verflog die Zeit dort viel zu schnell, sodass wir nach 1,5 Stunden schon wieder den Heimweg antreten mussten.

Es war wirklich wunderschön im SpielWald Malsch und ist definitiv einen Ausflug wert! Wir bedanken uns recht herzlich bei Birgit und Jenny, dass sie sich Zeit für uns genommen haben und wir uns den SpielWald anschauen und sogar bespielen durften. Wir kommen auf alle Fälle wieder!

Das Zauberwald-Team



Ausflug zur Umweltbildungsstation des Abfallwirtschaftsbetriebs Rastatt

Gemeinsam mit dem SpielWald Muggensturm machten unsere Kinder vergangene Woche einen Ausflug zur Umweltbildungsstation des Abfallwirtschaftsbetriebs Rastatt in Gaggenau-Oberweier. Nach einer schönen kleinen Wanderung wurden wir zunächst einmal alle zusammen gewogen - Wow, waren wir schwerer!! Zusammen brachten wir 400 kg auf die Waage!!

Auf dem Gelände der Umweltbildungsstation gab es für die Kinder vieles zu entdecken. Sie erfuhren eine Menge über Müll. Sie lernten, wie lange Plastik braucht bis es zu Mikroplastik verrottet und wie wichtig es ist, Müll zu reduzieren und ressourcenschonend zu handeln, um unsere Umwelt nachhaltig zu schützen.

Sie konnten beim Mülltrennen selbst Hand anlegen. Daneben gab es noch einen großartigen Barfußpfad nur aus Dingen, die im Müll gefunden wurden - und auch die zum größten Teil aus Pfannen bestehende Musikwand fesselte die Kinder!

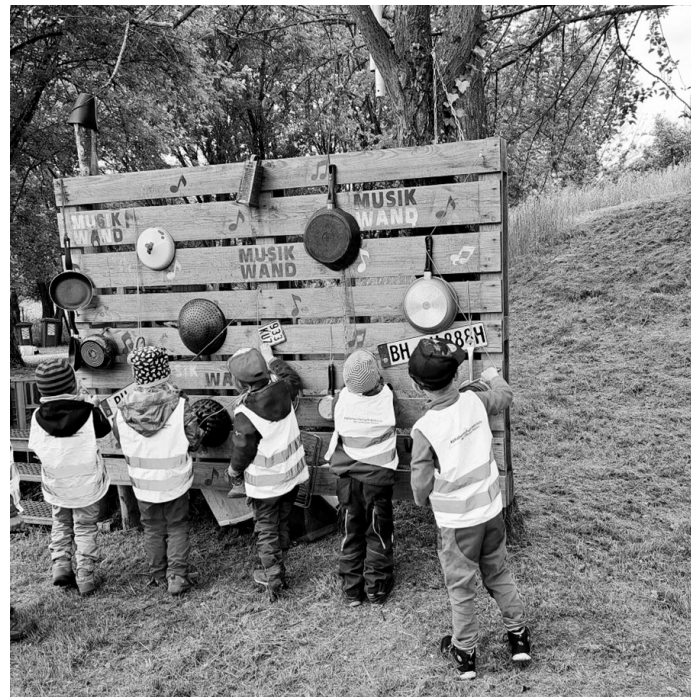

Das Highlight war allerdings das auf dem Müll gefundene Fahrrad, das so umgebaut wurde, dass es Strom erzeugen kann - und so traten wir alle ganz fest in die Pedale und bekamen zur Belohnung Seifenblasen!! Das war spitze.

Die Erlebnisse und Erfahrungen, die die Kinder dort gemacht haben, wurden bei uns im SpielWald Malsch weiter vertieft. Wir lernten „Muff das Müllmonster“ kennen, bastelten Recycling- Geldbeutel und sammelten kräftig Müll aus unserem schönen Wald!



Insgesamt war dieser Ausflug ein wichtiger Baustein in der Umwelt-erziehung der Kinder und ein weiterer Schritt in Richtung Nachhaltigkeit und Umweltschutz.

Liebe und sonnige Grüße aus Ihrem SpielWald Malsch!!!

Juchhu, wir haben gewonnen!

Neugestaltetes Außengelände im Kath. Kindergarten Konrad Reichert

Uns war es ein langjähriger Wunsch, das in die Jahre gekommene Außengelände des Kindergartens neu zu gestalten. Aufgrund dessen haben wir eine Bewerbung für den „Rüko Förderpreis 2023“ eingereicht und gewonnen!

Bereits in den Osterferien wurde unser Außengelände auf unseren Wünschen basierend nach dem Motto: „Zurück zur Natur“ wunderschön umgesetzt.

Am 24.05.2023 war es so weit und wir konnten mit den Eltern, Kindern, Bürgermeister, Verrechnungsstelle, Förderverein, Elternbeirat, der Firma Rüko, Tom's Gartenbau und vielen Besuchern unser neues Außengelände offiziell einweihen und durch einen Vertreter der Kirche (Giorgio Bassis) segnen. Feierlich bekamen wir von der Firma Rüko einen Scheck über 10.000 Euro überreicht. Diese unterstützte uns auch bei der Neugestaltung mit ihren Gerätschaften. Wir nahmen die Feierlichkeit zum Anlass, um gemeinsam zu feiern, zu singen und zu tanzen. Ein buntes, sportliches Programm prägte den Nachmittag. Der Förderverein hatte gemeinsam mit dem Elternbeirat einen Imbissstand vorbereitet, an dem es Käse- und Wurstbrötchen, Obstsalat, Saftis und Getränke gab. Auch ein kleiner „Schmuckstand“, an dem man selbstgemachte Armbänder der Kinder erwerben konnte, war Teil des Festes.

Ein weiteres Highlight war die Versteigerung von gemalten Kunstwerken der Kinder, die unser Bürgermeister Herr Bechler durchgeführt hat (Wer noch Interesse an einem Kunstwerk hat, darf uns gerne im Kindergarten besuchen).

Der komplette Erlös unseres Festes kommt dem Förderverein zur Unterstützung der onkologischen Abteilung der Kinderklinik Karlsruhe e.V. zugute. Wir bedanken uns von Herzen bei allen Beteiligten für die Unterstützung!



Fachbereich Finanzen

Satzung über die Erhebung von Benutzungsgebühren für die Kindertageseinrichtungen der Gemeinde Malsch

vom 23.05.2023

Aufgrund § 4 der Gemeindeordnung für Baden-Württemberg in der jeweils gültigen Fassung sowie den §§ 2, 13, 14 und 19 des Kommunalabgabengesetzes für Baden-Württemberg in der jeweils gültigen Fassung, hat der Gemeinderat der Gemeinde Malsch am 23. Mai 2023 die folgende Satzung über die Erhebung von Benutzungsgebühren für die Kindertageseinrichtungen der Gemeinde Malsch beschlossen:

§ 1

Geltungsbereich

Die Satzung gilt für alle Kindergärten und Kindertageseinrichtungen (im Folgenden Kindertageseinrichtung genannt) in Trägerschaft der Gemeinde Malsch.

§ 2

Gebührenerhebung

- (1) Die Gemeinde Malsch erhebt zur teilweisen Deckung ihres Aufwandes für die Unterhaltung der Kindertageseinrichtungen sowie für die Entlohnung der dort Beschäftigten eine Gebühr für die in den Einrichtungen aufgenommenen Kinder. Für das Frühstück und das Mittagessen erhebt die Gemeinde zusätzlich Verpflegungskosten.
- (2) Die Berechnung der Elternbeiträge erfolgt einheitlich nach der familienbezogenen Sozialstaffelung, bei der alle im selben Haushalt lebenden Kinder bis zur Vollendung ihres 18. Lebensjahres berücksichtigt werden. Es werden nur Kinder berücksichtigt die nicht nur vorübergehend im Haushalt des Gebührenschuldners leben. Unterhaltspflichtige Kinder, die nicht im Haushalt des Gebührenschuldners leben, werden nicht berücksichtigt. Ändert sich die Zahl der berücksichtigungsfähigen Kinder, ist diese Veränderung der Gemeinde unverzüglich anzuzeigen. Eine Berichtigung der Gebühr wird dann entsprechend zum Folgemonat des tatsächlichen Eintritts der Änderung vorgenommen.

§ 3

Gebührensschuldner

Gebührensschuldner sind die Personensorgeberechtigten der Kinder. Die Personensorgeberechtigten sind Gesamtschuldner.

§ 4

Entstehen und Ende der Gebührenschuld, Fälligkeit

- (1) Die Gebührenschuld entsteht mit Beginn des Monats, in dem das Kind in die Kindertageseinrichtung aufgenommen wird. Die Gebühr wird zum 1. eines Monats zur Zahlung fällig. Gleiches gilt für die Verpflegungskosten. Gebührenmaßstab ist der Umfang der Betreuungszeit, das Alter des Kindes sowie der Aufnahmetag.
- (2) Die Benutzungsgebühren werden bei erstmaliger Benutzung durch einen schriftlichen Bescheid festgesetzt. Die Festsetzung gilt so lange weiter, bis ein neuer Bescheid oder Änderungsbescheid ergeht.
- (3) Die Gebühr ist als monatliche Gebühr im Kalenderjahr für insgesamt 11 Monate zu entrichten. Der Monat August ist beitragsfrei.
- (4) Die Gebührenschuld endet mit Ablauf des Monats, in dem die Abmeldung oder Ausschluss des Kindes wirksam werden.
- (5) Die Abmeldung kann nur auf das Ende eines Monats erfolgen. Sie ist mindestens vier Wochen vorher schriftlich gegenüber der Gemeinde Malsch zu erklären.
- (6) Änderungen der Betreuungsform können nur zu Beginn des nächsten Monats erfolgen. Sie ist mindestens vier Wochen vorher schriftlich gegenüber der Gemeinde Malsch zu erklären.
- (7) Für Kinder, die in die Schule aufgenommen werden und bis zum Ende des Kindertageseinrichtungsjahres die Einrichtung besuchen, erübrigt sich eine schriftliche Abmeldung. Sie werden von Amts wegen abgemeldet. Gleiches gilt bei einem Wechsel von U3 zu Ü3.
- (8) Die Gemeinde Malsch kann das Benutzungsverhältnis bei Wegzug aus der Gemeinde beenden, spätestens nach Ablauf des laufenden Kindertageseinrichtungsjahres. Weiter kann sie es aus wichtigem Grund beenden. Wichtige Gründe sind insbesondere:

1. Wenn das Kind die Einrichtung länger als vier Wochen unentschuldigt nicht mehr besucht hat.
2. Wenn die zu entrichtende Benutzungsgebühr für zwei aufeinanderfolgende Monate trotz Mahnung nicht bezahlt wurde bzw. wenn die Summe der zu entrichtenden Benutzungsgebühren zwei Monatsgebühren übersteigt.
3. Wenn das betreute Kind die allgemeinen Betreuungsregeln in der Einrichtung in grober Weise oder wiederholt missachtet.
4. Wenn die Eltern die in der Kindergartenordnung aufgeführten Pflichten wiederholt nicht beachten.
5. Wenn das betreute Kind aufgrund seines Verhaltens das Betreuungskonzept sowie die Betreuung anderer Kinder erheblich stört.
6. Wenn erhebliche Auffassungsunterschiede zwischen Personensorgeberechtigten und der Einrichtung über das Erziehungs- und Betreuungskonzept bestehen.
- (9) Der Ausschluss des Kindes erfolgt durch schriftlichen Bescheid; er ist unter Wahrung einer Frist von 4 Wochen anzudrohen. In besonderen Fällen kann die Frist verkürzt werden.
- (10) Die Benutzungsgebühren ermäßigen sich für außerordentliche Schließtage ab dem 13. Tag anteilig im Rahmen des gewählten Betreuungsmoduls. Ein Abrechnungsmonat wird mit 20 Betreuungstagen zugrunde gelegt. Die Abrechnung erfolgt zum Ende des Kindergartenjahres.

§ 5

Gebührenhöhe

Für die Nutzung der Kindertageseinrichtung sind folgende Gebühren bzw. für das Essen folgende Verpflegungskosten zu bezahlen:

Gebühren ab 01.09.2023

Gebühr ab dem vollendeten 3. Lebensjahr (Ü 3)

Regelgruppe (32,5 Stunden / Woche mit Mittagspause)

1 Kind	109,00 €
2 Kinder	82,00 €
3 Kinder	55,00 €
4 und mehr Kinder	27,00 €

VÖ-Gruppen (32,5 Stunden / Woche ohne Pause)

1 Kind	140,00 €
2 Kinder	105,00 €
3 Kinder	70,00 €
4 und mehr Kinder	35,00 €

GT I (bis 17.30 Uhr mit 52,5 Stunden / Woche ohne Pause)

1 Kind	283,00 €
2 Kinder	212,00 €
3 Kinder	142,00 €
4 und mehr Kinder	71,00 €

GT II (bis 14.30 Uhr mit 37,5 Stunden / Woche ohne Pause)

1 Kind	202,00 €
2 Kinder	152,00 €
3 Kinder	101,00 €
4 und mehr Kinder	51,00 €

GT III (bis 16.30 Uhr mit 47,5 Stunden / Woche ohne Pause)

1 Kind	216,00 €
2 Kinder	162,00 €
3 Kinder	108,00 €
4 und mehr Kinder	54,00 €

Gebühren ab 01.09.2023 bis 31.08.2024

Gebühr ab dem vollendeten 1. Lebensjahr (U 3)

Betreuung in der Kinderkrippe oder in altersgemischten Gruppen

Regelgruppe (32,5 Stunden / Woche mit Mittagspause)

1 Kind	218,00 €
2 Kinder	164,00 €
3 Kinder	110,00 €
4 und mehr Kinder	54,00 €

VÖ-Gruppen (32,5 Stunden / Woche ohne Pause)

1 Kind	280,00 €
2 Kinder	210,00 €
3 Kinder	140,00 €
4 und mehr Kinder	70,00 €

GT I (bis 17.30 Uhr mit 52,5 Stunden / Woche ohne Pause)

1 Kind	566,00 €
2 Kinder	424,00 €
3 Kinder	284,00 €
4 und mehr Kinder	142,00 €

GT II (bis 14.30 Uhr mit 37,5 Stunden / Woche ohne Pause)

1 Kind	404,00 €
2 Kinder	304,00 €
3 Kinder	202,00 €
4 und mehr Kinder	102,00 €

GT III (bis 16.30 Uhr mit 47,5 Stunden / Woche ohne Pause)

1 Kind	432,00 €
2 Kinder	324,00 €
3 Kinder	216,00 €
4 und mehr Kinder	108,00 €

Gebühren ab 01.09.2024

Gebühr ab dem vollendeten 2. Lebensjahr (U 3)

Betreuung in altersgemischten Gruppen oder Kleinkindgruppen

Regelgruppe (32,5 Stunden / Woche mit Mittagspause)

1 Kind	218,00 €
2 Kinder	164,00 €
3 Kinder	110,00 €
4 und mehr Kinder	54,00 €

VÖ-Gruppen (32,5 Stunden / Woche ohne Pause)

1 Kind	280,00 €
2 Kinder	210,00 €
3 Kinder	140,00 €
4 und mehr Kinder	70,00 €

GT I (bis 17.30 Uhr mit 52,5 Stunden / Woche ohne Pause)

1 Kind	566,00 €
2 Kinder	424,00 €
3 Kinder	284,00 €
4 und mehr Kinder	142,00 €

GT II (bis 14.30 Uhr mit 37,5 Stunden / Woche ohne Pause)

1 Kind	404,00 €
2 Kinder	304,00 €
3 Kinder	202,00 €
4 und mehr Kinder	102,00 €

GT III (bis 16.30 Uhr mit 47,5 Stunden / Woche ohne Pause)

1 Kind	432,00 €
2 Kinder	324,00 €
3 Kinder	216,00 €
4 und mehr Kinder	108,00 €

Gebühren ab 01.09.2024

Gebühr ab dem vollendeten 1. Lebensjahr (U 3)

Betreuung in der Kinderkrippe

Regelgruppe (32,5 Stunden / Woche mit Mittagspause)

1 Kind	324,00 €
2 Kinder	243,00 €
3 Kinder	162,00 €
4 und mehr Kinder	81,00 €

VÖ-Gruppen (32,5 Stunden / Woche ohne Pause)

1 Kind	405,00 €
2 Kinder	304,00 €
3 Kinder	203,00 €
4 und mehr Kinder	101,00 €

GT I (bis 17.30 Uhr mit 52,5 Stunden / Woche ohne Pause)

1 Kind	654,00 €
2 Kinder	491,00 €
3 Kinder	327,00 €
4 und mehr Kinder	164,00 €

GT II (bis 14.30 Uhr mit 37,5 Stunden / Woche ohne Pause)

1 Kind	467,00 €
2 Kinder	350,00 €
3 Kinder	234,00 €
4 und mehr Kinder	117,00 €

GT III (bis 16.30 Uhr mit 47,5 Stunden / Woche ohne Pause)

1 Kind	592,00 €
2 Kinder	444,00 €
3 Kinder	296,00 €
4 und mehr Kinder	148,00 €

Gebühren ab 01.09.2023

Mittagessen

5 Tage / Woche Verpflegungskosten monatlich	88,00 €
---	---------

Gebühren ab 01.09.2023

Frühstücksbuffet

5 Tage / Woche Verpflegungskosten monatlich 20,00 €

Gebühren ab 01.09.2023

Frühstückssnacks

5 Tage / Woche Verpflegungskosten monatlich 5,00 €

Gebühren ab 01.09.2023

Änderungsgebühr

Verwaltungsgebühr für die Änderungen der
Betreuungsform bzw. Mittagessen 10 €

Gebühren ab 01.09.2023

Bescheinigung

Verwaltungsgebühr für die Ausstellung einer
Gebührenbescheinigung und Jahr 10 €

Für den Zeitraum vom 01.09.2023 bis 31.08.2025 gilt für die Gebührenanpassung zur Vermeidung von Härtefällen eine Familienkostendeckelung. Mit der Familienkostendeckelung ab dem Kindergartenjahr 2023/2024 wird gewährleistet, dass eventuelle Mehrkosten aufgrund der Gebührenanpassung in der vorliegenden Gebührensatzung sowie der Satzung über die Erhebung von Benutzungsgebühren für das Betreuungsangebot an den Schulen den Betrag von 100 €/Monat je Familie nicht übersteigen.

Basis für die Mehrkostenberechnung sind die in den bisherigen Benutzungsordnungen Schulbetreuung und Kindergartenordnung festgeschriebenen Gebühren zum Kindergarten-/Schuljahr 2022/2023 sowie die Nutzung von gleichen Betreuungsangeboten.

Diese Familienkostendeckelung wird angewendet auf bestehende Betreuungsverhältnisse und zugesagte künftige Betreuungsverhältnisse zum Stichtag 30.04.2023 im Bereich dieser Satzung sowie der Satzung über die Erhebung von Benutzungsgebühren für das Betreuungsangebot an den Schulen der Gemeinde Malsch.

Die Familienkostendeckelung findet bei den Essenspauschalen an Kindergärten und Schulen sowie der Ferienbetreuung keine Anwendung. Die Familienkostendeckelung findet beim Wechsel in eine zeitintensivere Betreuung keine Anwendung.

§ 6 Umsatzsteuer

Soweit die Leistungen, die den in dieser Satzung festgelegten Gebühren zugrunde liegen, umsatzsteuerpflichtig sind, tritt zu den Gebühren noch die Umsatzsteuer in der im Umsatzsteuergesetz jeweils festgelegten Höhe hinzu.

§ 7 Inkrafttreten

Die Satzung tritt am 01.09.2023 in Kraft.

Malsch, den 23.05.2023

gez. Markus Bechler, Bürgermeister

Hinweis

Um die Lesbarkeit dieser Satzung zu erleichtern, ist in dieser Satzung in der Regel nur die männliche Form von Personenbezeichnungen gewählt. Unabhängig davon gelten sämtliche Personenbezeichnungen gleichermaßen für alle Geschlechter.

Hinweis nach § 4 Abs. 4 der Gemeindeordnung für Baden-Württemberg

Eine etwaige Verletzung von Verfahrens- oder Formvorschriften der Gemeindeordnung für Baden-Württemberg (GemO) oder von aufgrund der GemO erlassener Verfahrens- und Formvorschriften beim Zustandekommen dieser Satzung ist nach § 4 Abs. 4 der GemO unbeachtlich, wenn sie nicht schriftlich oder elektronisch und unter Bezeichnung des Sachverhalts, der die Verletzung begründen soll, innerhalb eines Jahres seit dieser Bekanntmachung bei der Gemeinde Malsch geltend gemacht worden ist. Wer die Jahresfrist verstreichen lässt, ohne tätig zu werden, kann eine etwaige Verletzung gleichwohl auch später geltend machen, wenn

a) die Vorschriften über die Öffentlichkeit der Sitzung, die Genehmigung oder die Bekanntmachung verletzt worden sind oder

b) der Bürgermeister dem Beschluss nach § 43 GemO wegen Gesetzeswidrigkeit widersprochen hat oder

c) vor Ablauf der Jahresfrist die Rechtsaufsichtsbehörde den Beschluss beanstandet oder eine dritte Person die Verletzung gerügt hat.

Ausgefertigt:

Malsch, den 23.05.2023

gez. Markus Bechler, Bürgermeister

Satzung über die Erhebung von Benutzungsgebühren für das Betreuungsangebot an den Schulen der Gemeinde Malsch

vom 23.05.2023

Aufgrund § 4 der Gemeindeordnung für Baden-Württemberg in der jeweils gültigen Fassung sowie den §§ 2, 13, 14 und 19 des Kommunalabgabengesetzes für Baden-Württemberg in der jeweils gültigen Fassung, hat der Gemeinderat der Gemeinde Malsch am 23.05.2023 die folgende Satzung über die Erhebung von Benutzungsgebühren für die Betreuungsangebote an den Schulen der Gemeinde Malsch beschlossen:

§ 1 Erhebungsgrundsatz

(1) Die Gemeinde Malsch als Schulträger der Mahlbergschule in Völkersbach (Grundschule), der Johann-Peter-Hebel-Schule in Malsch (Grundschule) mit der Außenstelle in Waldprechtsweiler (Grundschule) und der Hans-Thoma-Schule Malsch (Grund- und Gemeinschaftsschule) bietet folgende schulische Betreuungsformen außerhalb des Unterrichts als öffentliche Einrichtung an:

a) Verlässliche Grundschule (Montag bis Freitag von 7.00 Uhr bis 13.00 Uhr bzw. bis 14.00 Uhr), an der Mahlbergschule in Völkersbach, der Grundschule in Waldprechtsweiler und der Johann-Peter-Hebel-Schule in Malsch

b) Flexible Nachmittagsbetreuung Grundschule (Montag bis Freitag von 7.00 Uhr bis 14.30 Uhr) an der Johann-Peter-Hebel-Schule in Malsch

c) Erweiterte Ganztagesbetreuung an der Hans-Thoma-Schule Malsch (Montag bis Freitag von 7.00 Uhr bis 8.30 Uhr)

d) Erweiterte Ganztagesbetreuung an der Hans-Thoma-Schule Malsch (Montag bis Freitag von 7.00 Uhr bis 17.30 Uhr)

e) Schülerhort an der Mahlbergschule (Montag bis Freitag von 7.00 Uhr bis 16.30 Uhr)

f) Grundschulförderklasse in Waldprechtsweiler (Montag bis Freitag von 8.30 Uhr bis 12.05 Uhr)

g) Ferienbetreuung während einem Teil der Schulferien bei entsprechendem Bedarf und einer Mindestteilnehmerzahl von 6 Kindern (Montag bis Freitag).

(2) Die Berechnung der Elternbeiträge erfolgt einheitlich nach der familienbezogenen Sozialstaffelung, bei der alle im selben Haushalt lebenden Kinder bis zur Vollendung ihres 18. Lebensjahres berücksichtigt werden. Es werden nur Kinder berücksichtigt die nicht nur vorübergehend im Haushalt des Gebührenschuldners leben. Unterhaltspflichtige Kinder, die nicht im Haushalt des Gebührenschuldners leben, werden nicht berücksichtigt. Ändert sich die Zahl der berücksichtigungsfähigen Kinder, ist diese Veränderung der Gemeinde unverzüglich anzuzeigen. Eine Berichtigung der Gebühr wird dann entsprechend zum Folgemonat des tatsächlichen Eintritts der Änderung vorgenommen.

(3) Zur teilweisen Deckung des Aufwandes für die außerunterrichtlichen Betreuungsangebote werden Gebühren nach den Bestimmungen dieser Satzung erhoben.

(4) Es besteht kein Rechtsanspruch auf das schulische Betreuungsangebot.

(5) Die Definition und Öffnungszeiten sowie alle relevanten Regelungen der Benutzungsordnung der Gemeinde Malsch für die Schulbetreuungseinrichtungen sind in der jeweils geltenden Fassung entsprechend anzuwenden.

§ 2 Gebührenschildner

(1) Gebührenschildner sind die Personensorgeberechtigten des Kindes, sowie die Person, welche das Kind zum Besuch des schulischen Betreuungsangebots angemeldet hat.

(2) Mehrere Gebührenschildner haften als Gesamtschildner.

§ 3 Entstehung und Fälligkeit der Gebühren

(1) Die Gebührenschildner entstehen zu Beginn eines jeden Kalendermonats, in dem das Kind beim Träger des außerschulischen Betreuungsangebots, der Gemeindeverwaltung Malsch, angemeldet ist, unabhängig davon, ob das Kind das Betreuungsangebot auch tatsächlich nutzt.

(2) Wird ein Kind erstmals in die unter § 1 Abs. 1 aufgeführten Betreuungseinrichtungen aufgenommen, entsteht die Gebührenschildner zum Zeitpunkt der Wirksamkeit der schriftlichen

Anmeldung beim Träger des außerschulischen Betreuungsangebots, der Gemeindeverwaltung Malsch. Gleiches gilt auch bei der Ferienbetreuung, sobald feststeht, dass diese aufgrund der Mindestteilnehmerzahl auch tatsächlich zustande kommt.

- (3) Eine Änderung oder Kündigung des genutzten Betreuungsangebots ist schriftlich zum Monatsende möglich und beim Träger des außerschulischen Betreuungsangebots, der Gemeindeverwaltung Malsch, zu beantragen. Die Änderung wird frühestens zu Beginn des darauffolgenden Betreuungsmonats wirksam. Ein unterjähriger Betreuungswechsel ist mit einer Verwaltungspauschale von 10 € verbunden.
- (4) Die Abmeldung vom Betreuungsangebot hat grundsätzlich fristgerecht zum Ende eines Kalendermonats zu erfolgen; zu diesem Zeitpunkt endet auch die Gebührenschuld. Eine fristgerechte Abmeldung liegt vor, wenn sie spätestens 4 Wochen zum Monatsende schriftlich beim Träger des außerschulischen Betreuungsangebots, der Gemeindeverwaltung Malsch, zugegangen ist. Im Falle der Ferienbetreuung endet die Gebührenschuld automatisch mit Ablauf der jeweiligen Betreuungswoche; eine Abmeldung ist in diesem Fall nicht erforderlich. Die Anmeldung für die Ferienbetreuung ist verbindlich, eine Änderung nach dem Anmeldezeitraum kann nur nach Vorlage eines ärztlichen Attests innerhalb einer Frist von 7 Tagen erfolgen.
- (5) Die Benutzungsgebühren werden bei der erstmaligen Anmeldung durch schriftlichen Bescheid festgesetzt; die Festsetzung gilt so lange weiter, bis ein neuer Bescheid oder Änderungsbescheid ergeht.
- (6) Die Gebührenschuld ist jeweils zu Beginn des Kalendermonats zur Zahlung fällig. Für den Monat der erstmaligen Anmeldung wird die Gebührenschuld 2 Wochen nach Bekanntgabe des Gebührenbescheids zur Zahlung fällig; dasselbe gilt für den Fall, dass ein neuer Gebührenbescheid oder Änderungsbescheid ergeht. Auf die fristgerechte Anmeldung wird verwiesen.
- (7) Der Monat August ist beitragsfrei.

§ 4 Gebührenhöhe

- (1) Die Benutzungsgebühren für die Verlässliche Grundschule, den Schülerhort an der Mahlbergschule, die erweiterte Betreuung an der Hans-Thoma-Schule sowie die Grundschulförderklasse werden jeweils für einen vollen Kalendermonat erhoben und betragen für jedes Kind:

Verlässliche Grundschule 7.00 Uhr - 13.00 Uhr

1 Kind	78,00 €
2 Kinder	59,00 €
3 Kinder	39,00 €
4 und mehr Kinder	20,00 €

Verlässliche Grundschule 7.00 Uhr - 14.00 Uhr

1 Kind	109,00 €
2 Kinder	82,00 €
3 Kinder	55,00 €
4 und mehr Kinder	27,00 €

Flexible Nachmittagsbetreuung an der Grundschule

7.00 Uhr - 14.30 Uhr

1 Kind	125,00 €
2 Kinder	94,00 €
3 Kinder	63,00 €
4 und mehr Kinder	31,00 €

Schülerhort Mahlbergschule 7:00 Uhr – 16:30 Uhr

1 Kind	231 €
2 Kinder	173 €
3 Kinder	116 €
4 und mehr Kinder	58 €

Erweiterte Betreuung an der H.-Thoma-Schule

7.00 Uhr - 8.30 Uhr

1 Kind	71,00 €
2 Kinder	53,00 €
3 Kinder	36,00 €
4 und mehr Kinder	18,00 €

Erweiterte Betreuung an der H.-Thoma-Schule

7.00 Uhr - 17.30 Uhr

1 Kind	140,00 €
2 Kinder	105,00 €
3 Kinder	70,00 €
4 und mehr Kinder	35,00 €

Grundschulförderklasse in Waldprechtsweier

8.30 Uhr – 12.05 Uhr

1 Kind	124,00 €
2 Kinder	93,00 €
3 Kinder	62,00 €
4 und mehr Kinder	31,00 €

- (2) Die Benutzungsgebühren für die Ferienbetreuung werden jeweils für eine volle Betreuungswoche erhoben und betragen für jedes Kind:

Ferienbetreuung

1 Kind	74,00 €
2 Kinder	56,00 €
3 Kinder	37,00 €
4 und mehr Kinder	19,00 €

- (3) Das Essensgeld beträgt je Monat und Kind

Verpflegung an Schulen

5 Tage / Woche Schulen	88,00 €
4 Tage / Woche Schulen	70,00 €

- (4) Das Essensgeld je Woche und Kind der Ferienbetreuung beträgt:

Verpflegung im Rahmen der Ferienbetreuung

Ferienwoche	27,00 €
-------------	---------

- (5) Die Verwaltungsgebühr für eine Änderung der Betreuungsform bzw. des Mittagessens beträgt:

Änderungsgebühr

Verwaltungsgebühr für die Änderungen der Betreuungsform bzw. Mittagessen	10,00 €
--	---------

- (6) Die Verwaltungsgebühr für die Ausstellung einer Jahresgebührenbescheinigung beträgt:

Bescheinigung

Verwaltungsgebühr für die Ausstellung einer Gebührenbescheinigung und Jahr	10,00 €
--	---------

- (7) Für den Zeitraum vom 01.09.2023 bis 31.08.2025 gilt für die Gebührenanpassung zur Vermeidung von Härtefällen eine Familienkostendeckelung. Mit der Familienkostendeckelung ab dem Kindergartenjahr 2023/2024 wird gewährleistet, dass eventuelle Mehrkosten aufgrund der Gebührenanpassung in der vorliegenden Gebührensatzung sowie der Satzung über die Erhebung von Benutzungsgebühren für die Kindertageseinrichtungen der Gemeinde Malsch den Betrag von 100 €/Monat je Familie nicht übersteigen.

Basis für die Mehrkostenberechnung sind die in den bisherigen Benutzungsordnungen Schulbetreuung und Kindergartenordnung festgeschriebenen Gebühren zum Kindergarten-/Schuljahr 2022/2023 sowie die Nutzung von gleichen Betreuungsangeboten.

Diese Familienkostendeckelung wird angewendet auf bestehende Betreuungsverhältnisse und zugesagte künftige Betreuungsverhältnisse zum Stichtag 30.04.2023 im Bereich dieser Satzung sowie der Satzung über die Erhebung von Benutzungsgebühren für die Kindertageseinrichtungen der Gemeinde Malsch.

Die Familienkostendeckelung findet bei den Essenspauschalen an Kindergarten und Schulen sowie der Ferienbetreuung keine Anwendung. Die Familienkostendeckelung findet beim Wechsel in eine zeitintensivere Betreuung keine Anwendung.

§ 5

Ausschluss von der Betreuung

- (1) Kommt der Gebührenschuldner mit der Zahlung der Benutzungsgebühren für einen Zeitraum von mehr als 2 Monaten in Verzug und werden die geschuldeten Benutzungsgebühren trotz Mahnung nicht bezahlt, kann das Kind von der Betreuung ausgeschlossen werden.
- (2) Die Entscheidung über den Ausschluss von der Betreuung trifft der Bürgermeister der Gemeinde Malsch im Benehmen mit dem zuständigen Betreuungspersonal.

§ 6

Umsatzsteuer

Soweit die Leistungen, die den in dieser Satzung festgelegten Gebühren zugrunde liegen, umsatzsteuerpflichtig sind, tritt zu den Gebühren noch die Umsatzsteuer in der im Umsatzsteuergesetz jeweils festgelegten Höhe hinzu.

§ 7 Inkrafttreten

Diese Satzung tritt am 01.09.2023 in Kraft.

Malsch, den 23.05.2023

gez. Markus Bechler, Bürgermeister

Hinweis

Um die Lesbarkeit dieser Satzung zu erleichtern, ist in dieser Satzung in der Regel nur die männliche Form von Personenbezeichnungen gewählt. Unabhängig davon gelten sämtliche Personenbezeichnungen gleichermaßen für alle Geschlechter.

Hinweis nach § 4 Abs. 4 der Gemeindeordnung für Baden-Württemberg

Eine etwaige Verletzung von Verfahrens- oder Formvorschriften der Gemeindeordnung für Baden-Württemberg (GemO) oder von aufgrund der GemO erlassener Verfahrens- und Formvorschriften beim Zustandekommen dieser Satzung ist nach § 4 Abs. 4 der GemO unbeachtlich, wenn sie nicht schriftlich oder elektronisch und unter Bezeichnung des Sachverhalts, der die Verletzung begründen soll, innerhalb eines Jahres seit dieser Bekanntmachung bei der Gemeinde Malsch geltend gemacht worden ist. Wer die Jahresfrist verstreichen lässt, ohne tätig zu werden, kann eine etwaige Verletzung gleichwohl auch später geltend machen, wenn

- die Vorschriften über die Öffentlichkeit der Sitzung, die Genehmigung oder die Bekanntmachung verletzt worden sind oder
- der Bürgermeister dem Beschluss nach § 43 GemO wegen Gesetzeswidrigkeit widersprochen hat oder
- vor Ablauf der Jahresfrist die Rechtsaufsichtsbehörde den Beschluss beanstandet oder eine dritte Person die Verletzung gerügt hat.

Ausgefertigt:

Malsch, den 23.05.2023

gez. Markus Bechler, Bürgermeister

Informationen zur Abgabe der Erklärungen „Grundvermögen“ und „land- und forstwirtschaftliche Vermögen“ für die Grundsteuerreform

Liebe Mitbürgerinnen und Mitbürger,

das Finanzamt benötigt von Ihnen die Daten bezüglich Ihres Grundvermögens sowie land- und forstwirtschaftlichen Vermögens und ist damit auch **offiziell Ihr Ansprechpartner**.

Bitte wenden Sie sich für Hilfestellungen direkt an das Finanzamt Ettlingen unter der Telefon-Hotline 07243 508-544 oder https://finanzamt-bw.fv-bwl.de/fa_ettlingen (für Terminvereinbarungen) oder Ihren/einen Steuerberater.

Im Anschluss finden Sie allgemeine Informationen und Tipps.

Vielen Dank für Ihr Verständnis! Ihre Gemeindeverwaltung

Zur Berechnung der ab dem 01.01.2025 fälligen Grundsteuer wurden alle Grundstückseigentümer vom Finanzamt aufgefordert, ab dem 01. Juli 2022 bestimmte Informationen zu ihrem Grundstück zu melden. Grundsätzlich müssen die Erklärungen elektronisch über „Mein ELSTER“ eingereicht werden. In Ausnahmefällen kann eine Papiererklärung abgegeben werden. Die Vordrucke erhalten Sie beim zuständigen Finanzamt Ettlingen.

Für das **Grundvermögen** (Haus, Wohnung oder Baugrundstück) war am **31. Januar 2023** Abgabetermin. Eine Abgabe ist aber auch noch weiterhin möglich, verwenden Sie die Vordrucke GW-1 BW und GW-2 BW. Die für das Finanzamt maßgeblichen Bodenrichtwerte zum Stichtag 01.01.2022 wurden von örtlichen Gutachterausschüssen ermittelt. Seit Juli 2022 stehen Ihnen die Grundstücksgrößen und die Bodenrichtwerte kostenfrei über das Internet-Portal www.gutachterausschuesse-bw.de zur Verfügung. Sollte Ihnen kein Internetzugang zur Verfügung, können Sie sich von Angehörigen unterstützen lassen.

Die Erklärungen für das **land- und forstwirtschaftliche Vermögen** (Acker, Wiese, Wald) waren bis zum **31. März 2023** abzugeben. Wir möchten Sie bitten, falls noch nicht geschehen, dies unverzüglich nachzuholen. Auszufüllen sind die Vordrucke GW-1 BW und GW-3 BW. Für jedes Aktenzeichen ist eine Erklärung auszufüllen. Viele Informationen zum Flurstück finden Sie unter <https://grundsteuer-a.landbw.de>. In „Suche nach: Adressen, Orte, Flurstücke“ geben Sie die Flurstücknummer und den Ort ein. Das Flurstück wird farblich umrahmt angezeigt und in einem Textbereich finden Sie neben der Ertragsmesszahl weitere Informationen, die Sie für die Angaben in der Anlage GW-3 BW benötigen. Hilfreich sind auch die ergänzenden Hinweise im Merkblatt und der Online-Ausfüllhilfe.

Bei Fragen zu dem Bodenrichtwert oder der Ertragsmesszahl können Sie sich auch an die Geschäftsstelle des gemeinsamen Gutachterausschusses im südlichen Landkreis bei der Stadt Ettlingen wenden. Weitere Informationen zum Thema Grundsteuerreform finden Sie unter www.grundsteuer-bw.de sowie auf der Internetseite des Finanzamtes Ettlingen.

Fachbereich Planen, Bauen und Umwelt

Grundbucheinsichtsstelle

Grundbucheinsichtsstelle

Bitte vereinbaren Sie vorab einen Termin.

Bei der Grundbucheinsichtsstelle im Rathaus Malsch kann die Ratsschreiberin Frau Elke Gerstner, Zimmer 213, bzw. deren Vertreterin Frau Michaela Duft, Zimmer 308, bei berechtigtem Interesse Einsicht in elektronisch geführte Grundbücher der Gemarkungen Malsch, Sulzbach, Völkersbach und Waldprechtsweier gewähren sowie Ausdrücke hieraus (Grundbuchabschriften) erteilen. Ferner kann die Ratsschreiberin öffentliche Unterschriftsbeglaubigungen vornehmen.

Die Öffnungszeiten der Grundbucheinsichtsstelle sind Montag bis Freitag von 8.00 bis 12.00 Uhr sowie Donnerstag von 15.00 bis 18.00 Uhr oder nach telefonischer Vereinbarung unter Tel. 07246 707-213 (Frau Gerstner) oder 707-308 (Frau Duft).

Umweltamt / Klimaschutz

Öffnungszeiten Recyclinghof Malsch

Donnerstag und Freitag: 10.00 - 17.00 Uhr
Samstag: 08.00 - 13.00 Uhr

Öffnungszeiten Grünabfallplatz Malsch

Florianstraße, bei der Kläranlage

Mittwoch und Donnerstag: 09.00 - 17.00 Uhr
Freitag und Samstag: 10.00 - 18.00 Uhr

Letzte Annahme jeweils 15 Minuten vor Schließung!

Achtung wichtiger Hinweis!

Aus betrieblichen Gründen sind der Wertstoffhof in Malsch und die Grüngutplätze am Freitag, den 09.06.2023 geschlossen.

Am Samstag sind unsere Außenstellen dann wieder regulär geöffnet.



Malsch radelt - vom 25.06. - 15.07.2023



Keine Gnade für die Wade!

Vom 25.06.2023 bis 15.07.2023 treten die RegioENERGIE Kommunen beim STADTRADELN an.

Damit noch mehr Menschen dauerhaft vom Auto aufs Rad umsteigen, braucht es eine Radinfrastruktur, auf der sie schnell und sicher ans Ziel kommen. Man kann den Menschen viel über die Vorteile des Radfahrens erzählen. Am wirksamsten überzeugt man sie aber, wenn sie für 21 Tage einfach mal selbst aufs Rad steigen. Erstmals sind alle RegioENERGIE-Kommunen beim diesjährigen STADTRADELN tätig. Machen Sie mit und treten Sie vom 25.06. bis 15.07.2023 kräftig in die Pedale.

Im Rahmen der Initiative RadKULTUR fördert das Land die Teilnahme an der Aktion.

Das Ziel: In Teams drei Wochen lang möglichst viel Fahrrad fahren und Kilometer sammeln - egal ob auf dem Weg zur Arbeit, zur Schule, zum Einkaufen oder in der Freizeit. Mitradeln lohnt sich insbesondere in diesem Jahr gleich dreifach: Wer für ein gemeinsames Ziel in die Pedale tritt, stärkt sowohl die Gemeinschaft als auch die eigene Gesundheit und schont dabei das Klima. Auch wird der Wettbewerb innerhalb der Kommune noch spannender. Ob Unternehmen oder Schule, Verwaltung oder Sportverein - Radelnde können Unterteams etwa für verschiedene Abteilungen oder Schulklassen gründen und innerhalb des Hauptteams gegeneinander antreten.

Wer nun Lust bekommen hat, mitzufahren, meldet sich einfach an unter: <https://www.stadtradeln.de/malsch>

„Der STADTRADELN-Wettbewerb ist auch in diesem Jahr ein fester Termin im Kalender unserer Kommune. Wir zeigen gerne: Radfahren ist klimafreundlich, gesund und liegt uns in Malsch am Herzen - so wie vielen anderen Kommunen in Baden-Württemberg.“

STADTRADELN-App

Mit der kostenfreien STADTRADELN-App können Teilnehmerinnen und Teilnehmer die geradelten Strecken via GPS tracken und direkt ihrem Team und ihrer Kommune gutschreiben. In der Ergebnisübersicht ist auf einen Blick erkenntlich, wo das Team und die Kommune stehen. Im Team-Chat können sich die Mitglieder zu gemeinsamen Touren verabreden oder sich gegenseitig anfeuern.

Auch Einzelfahrer können mitmachen oder sich dem offenen Team Malsch anschließen.

Hintergrund des STADTRADELN

Baden-Württemberg macht sich stark für eine moderne und nachhaltige Mobilität. Der Anteil des Radverkehrs im Mobilitätsmix soll dafür deutlich gesteigert werden. Die vom Verkehrsministerium Baden-Württemberg geförderte Initiative RadKULTUR ist bereits seit 2012 eine zentrale Maßnahme des Landes zur Unterstützung einer fahrradfreundlichen Mobilitätskultur. In enger Zusammenarbeit mit Kommunen und Unternehmen sowie mit der Unterstützung eines stetig wachsenden Partnernetzwerks, bietet die Initiative den Menschen positive Radfahrerlebnisse in ihrer individuellen Alltagsmobilität. So wird deutlich: Das Fahrrad ermöglicht es, im Alltag zeitgemäß und klimaschonend mobil zu sein.



Schmetterlings-Zählaktion 2023 - Machen Sie mit - jeder Schmetterling zählt!

Unter dem Motto „Jeder Schmetterling zählt!“ ruft die DUH auch dieses Jahr wieder zur großen Schmetterlings-Zählaktion auf. Bis zum 15.07.2023 können Sie uns Ihre Schmetterlingssichtungen melden. Machen Sie mit und unterstützen Sie diese Aktion - egal ob auf einem langen Spaziergang, dem Weg zu Arbeit, einer Verschnaufpause auf dem Balkon oder bei der Gartenarbeit: Seien Sie aufmerksam und melden Sie uns Ihre Beobachtungen unter: https://www.duh.de/schmetterlings-aktion-2023/?&wc=NL_230523

Warum das so wichtig ist? Der Lebensraum für Insekten und Schmetterlinge schrumpft in deutschen Städten und Gemeinden immer weiter. Dies verstärkt das weltweite Insektensterben. Zu oft werden Parks, Kleingärten oder der Grünstreifen nebenan versiegelt oder mit dem immer gleichen Einheitsgrün bepflanzt. Die Folge: 79 Prozent der Schmetterlinge finden hier nicht genügend Nahrungsquellen und Nistplätze. Aus diesem Grund müssen dringend wirksame Maßnahmen ergriffen werden, um Schmetterlingen einen Lebensraum in Städten und Gemeinden zu schaffen. Das ist nicht schwer: Schon durch wenig Mähen entstehen wunderbare Schmetterlingsoasen.

Kleiner Profi-Tipp: Eine Insektenranke in Ihrem Garten oder auf Ihrem Balkon hilft den Schmetterlingen in der heißen Jahreszeit. Außerdem locken Wildblumenmischungen Schmetterlinge und andere Insekten an und versüßen ihnen den Sommer!

Vielen Dank für Ihr Engagement!

Zu verschenken

- 1 Holzbett mit Lattenrost, 2 m x 90 cm, Tel. 0175 8042539
- ca. 70 funktionsfähige Leuchtstoffröhren, Länge 1,50 m incl. Starter, Tel. 0175 2029847

Landratsamt Karlsruhe

Landratsamt – Allgemeiner Sozialer Dienst

Herr Schoch, **Telefon-Nr. 0721 93669620 ist für Malsch zuständig.** Frau Mall, **Telefon-Nr. 0721 93667970 ist für Völkersbach zuständig,** ernaehrungszentrum@landratsamt-karlsruhe.de

Schuldnerberatung Landratsamt Karlsruhe

Schulden? Wir beraten Sie kostenfrei.

Telefon: 0721 936-66880

E-Mail: schuldnerberatung@landratsamt-karlsruhe.de



Gedruckte Exemplare weiterhin erhältlich

Mit dem jährlichen Abfuhrkalender informiert der Abfallwirtschaftsbetrieb des Landkreises Karlsruhe Einwohnerinnen und Einwohner umfänglich über wichtige Termine. Bislang wurde dieser in gedruckter Form postalisch an alle Haushalte verteilt. Künftig setzt der Abfallwirtschaftsbetrieb verstärkt auf digitale Möglichkeiten. Änderungen im Abfuhrkalender können somit jederzeit eingestellt und die Übersicht für die Kunden aktuell gehalten werden. Anders als die gedruckte Version ist die digitale im Laufe des Jahres nicht überholt und wesentlich ressourcenschonender. Der Ausschuss für Umwelt und Technik, der am Donnerstag, 25. Mai, im Sitzungssaal des Landratsamtes Karlsruhe stattfand, nahm zur Kenntnis, dass die gedruckten Exemplare künftig nicht mehr flächendeckend verteilt werden. Dies bedeutet jedoch ausdrücklich nicht, dass keine gedruckten Exemplare mehr erhältlich sein werden. Diese liegen weiterhin den Bürgerbüros der Städte und Gemeinden aus und können auch über den Abfallwirtschaftsbetrieb erhalten werden. Der digitale Abfuhrkalender kann auf der Webseite des Abfallwirtschaftsbetriebes unter www.awb-landkreis-karlsruhe.de adressbezogen oder unabhängig davon abgerufen werden. Ebenso kann zur Information der individuelle Abfuhrkalender der Abfall-App-KA genutzt werden. Druckexemplare sind frei zugänglich ausgelegt und können ohne Termin an den Ausgabestellen abgeholt werden. Zur Unterstützung mobilitätseingeschränkter Personen wird es weiterhin möglich sein, ein gedrucktes Exemplar telefonisch beim Kundenservice des Abfallwirtschaftsbetriebes zu bestellen. Um das zu erwartende höhere Telefonaufkommen abzufangen, wird im Zeitraum von November 2023 bis Januar 2024 eine zusätzliche Servicenummer eingerichtet und diese für den Zeitraum personell verstärkt. Der Abfallwirtschaftsbetrieb informiert darüber hinaus zu gegebenem Zeitpunkt per Postkarte erneut über die Zugänge zum neuen digitalen Abfuhrkalender.

VOLKSHOCHSCHULE

vhs VOLKSHOCHSCHULE
IM LANDKREIS KARLSRUHE E. V.

... eine Einrichtung Ihrer Gemeinde

Leitung: Andrea Heinen

Sézanner Str. 22, 76316 Malsch, Tel./Fax 07246 9452870

Persönliche Sprechzeiten:

dienstags 11.00 bis 12.00 Uhr, donnerstags 19.00 bis 21.00 Uhr

Oft gehen während der Sprechzeiten mehr Anrufe ein, als ich gleichzeitig beantworten kann. Deshalb ist in dieser Zeit die T-net-Box zugeschaltet. Bitte zur Anmeldung die E-Mail unter: malsch@vhs-karlsruhe-land.de nutzen. Besuchen Sie unsere Website unter www.vhs-karlsruhe-land.de.

Konto: Vhs Malsch, Sparkasse Karlsruhe, Kto.-Nr./IBAN DE34 6605 0101 0010 1115 16
Aus organisatorischen Gründen wird das Einzugsverfahren für die vhs-Kursgebühren genutzt. Teilen Sie bitte bei der Anmeldung Ihre Kontoverbindung mit. Sie brauchen keine Einzugsermächtigung zu senden, zum ersten Termin eines jeweiligen Kurses liegt eine entsprechende Liste vor, in die Sie Ihre Unterschrift eintragen können.

Die uns von unseren Teilnehmer/innen mitgeteilten Daten werden elektronisch weiterverarbeitet und gespeichert und nach den geltenden Bestimmungen des Datenschutzes mit größter Sorgfalt behandelt und es werden zu keinem Zeitpunkt Angaben über die Bankverbindung sowie persönliche Daten weitergegeben.

Beachten Sie bitte unsere Online-Angebote auf unserer Homepage www.vhs-karlsruhe-land.de. Bei Fragen hierzu steht Ihnen das Team der Zentralen Geschäftsstelle gerne zur Verfügung (E-Mail: info@vhs-karlsruhe-land.de).

Bitte denken Sie daran, dass nur eine rechtzeitige Anmeldung den Bestand des Kurses und Ihren Teilnahmeplatz sichert!

Achtung: In den Pfingstferien finden keine VHS-Kurse statt! Allen eine erholsame und sonnige Ferienzeit.

BESONDERE ANGEBOTE ZUM VORMERKEN

Im August wird es wieder unser besonderes Sommerferienangebot geben:

Yoga openair

Andrea Stuter

Die jahrtausendealte indische Lehre ist so beliebt wie nie zuvor. Kein Wunder, bietet sie doch intensive innere Ruhe und tiefe Ausgeglichenheit für Körper, Geist und Seele. Entspannungs-, Atem-, Konzentrations- und Bewegungsübungen verleihen neue Kräfte für Beruf und Freizeit. Und das Beste ist, dass man mit Yoga in jedem Alter und völlig ohne Vorkenntnisse beginnen kann. Ein besonderes Erlebnis ist Yoga in freier Natur. Auf einer Wiese nahe eines Gewässers mit Blick nach Westen kann man hier die ganz besonderen Eindrücke eines Sonnenuntergangs mit allen Sinnen erleben. Die Teilnehmer/innen erhalten für die Dauer des Kurses eine Zufahrtsgenehmigung des Ordnungsamtes. Malsch, Wiese beim Angelsportverein Malsch-Hurst, 3./10./17./24./31. 8., 19.30 bis 21.00 Uhr, 5 Termine, 45 €

Nächster Kochkurs:

Seelenfutter - Kochen nach altdeutschen Rezepten **Monika Wittmann**

Zwischen Kindheitserinnerungen an die Küche unserer (Ur) Großmütter und dem aktuellen Trend zu alten, ursprünglichen und regionalen Genüssen wollen wir uns auf Entdeckungsreise zu den Gerichten unserer Kindheit aus verschiedenen Ecken unseres Landes begeben. Wie klingt rheinischer Heringssalat oder Bamberger Zwiebeln? Einfach gut! Und es gibt noch vieles mehr zu entdecken. Gute, oft einfache, aber immer schmackhafte und unverfälschte Küche ohne überflüssigen Schnickschnack. Aus guten Zutaten und frisch zubereitet. Gute Gelegenheit in den schönen altdeutschen Rezepten zu schwelgen! Bitte mitbringen: Küchenschürze, kleine Behälter für Reste, Getränk für den eigenen Verzehr. Lebensmittelkosten (ca. 17 €) werden direkt im Kurs abgerechnet. Donnerstag, 15.6.2023, 18.00 bis 21.30 Uhr, 1 Termin, 23 €, Malsch, Johann-Peter-Hebel-Schule, Küche

Anmeldung nur noch auf Warteliste möglich!

Qigong Einsteiger: Schwerpunkt Rücken

Heike Wirth

Qigong ist Meditation in Bewegung und hat eine sehr alte Tradition in China. Es besteht aus ruhigen, langsamen Bewegungen, die mit einem ruhigen und langsamen Atem koordiniert werden. Im Qigong wird darüber hinaus die Lebensenergie "Qi" so bewegt und geführt, dass es zu einer Zentrierung und Klärung des Geistes kommt. Ruhe und Gelassenheit stellen sich ein. Mit diesen wertvollen Übungen können Sie dem Alltagsstress begegnen und neue Kraft und Ruhe schöpfen. Stress und mangelnde Bewegung im Alltag führen vielfach zu einem Teufelskreis aus schmerzhaften Verspannungen und daraus resultierenden Schonhaltungen. Die bewusste Wahrnehmung der Wirbelsäule als Lot des Körpers, im Chinesischer "Himmelstütze", sowie die langsame, koordinierte Bewegung kann eine sehr gute Möglichkeit bieten, bei Rücken-, Schulter- und Nackenbeschwerden wieder zum natürlichen Bewegungsfluss zurück zu finden. Das Wirbelsäulen-Qigong kann helfen mit einer Abfolge kleiner, leichter aber tiefgehender Übungen, die Muskulatur, Bänder und Faszien zu entspannen, zu dehnen und die Durchblutung anzuregen. Auch die Bandscheiben werden so ernährt und durchsaftet. Bitte mitbringen: Bequeme Kleidung, warme Socken. 12./19.6. und 3./10./17.7., 18.00 Uhr, 5 Termine, 56 €, Malsch, Theresienhaus, großer Raum, Dachgeschoss

Unsere derzeit laufenden Kurse

zweite Turnusrunde (Zustieg u.U. oder Warteliste möglich)

Fit am Morgen

Petra Hofmann-Walter

Freitags, 9.00 bis 10.00 Uhr, MTV Gymnastikhalle

YOGA

Leitung: Andrea Pohl. Malsch, Theresienhaus, großer Raum, Dachgeschoss. Donnerstags, 18.00 bis 19.30 Uhr

Leitung: Susanne Wagner. Malsch, Theresienhaus, großer Raum, Dachgeschoss. Mittwoch, Kurs 1: 18.00 bis 19.30 Uhr, Kurs 2: 19.45 bis 21.15 Uhr

Leitung: Andrea Stuter. Familienzentrum Bewegungsraum. Donnerstags, Kurs 1: 18.00 bis 19.30 Uhr, Kurs 2: 19.45 bis 21.15 Uhr

Qigong

Heike Wirth

Theresienhaus, großer Raum, Dachgeschoss. Donnerstags, 20.00 bis 21.00 Uhr

Pilates mit Vorkenntnissen

Edith Jacob

Malsch, Hans-Thoma-Schule Turnhalle. Donnerstags, Kurs 1: 18.00 bis 19.00 Uhr, Kurs 2: 19.00 bis 20.00 Uhr

Besuchen Sie unsere Website und nutzen die Internetanmeldung.

Kennen Sie auch schon unsere neue Login-Funktion? Damit registrieren Sie sich einmalig bei uns, so dass Sie künftig bei der Buchung von Kursen und Veranstaltungen Ihre persönlichen Daten nicht erneut eingeben müssen. Probieren Sie 's aus.

Auf unserer Homepage www.vhs-karlsruhe-land.de finden Sie die aktuellen Änderungen immer zeitnah angepasst!

Alle unsere Kurse und Veranstaltungen sind ebenfalls direkt unter www.vhs-karlsruhe-land.de auffindbar. (Haben Sie ggf. noch etwas Geduld, falls Sie unter Ihrer Wunschkategorie oder in Ihrer Gemeinde/Stadt noch nicht fündig werden sollten. Der Datenbestand wird ständig ausgeweitet!).

Zudem sind wir auf Facebook und Instagram vertreten. Dort möchten wir mit Ihnen in einen Austausch kommen, Neuigkeiten veröffentlichen, über aktuelle Themen informieren und Ihnen die Möglichkeit geben, unsere vhs besser kennen zu lernen. Zögern Sie bitte nicht, unsere Kanäle zu abonnieren und in Ihrem Umfeld dafür zu werben! Sie finden uns unter folgendem Namen:

Facebook: vhs Karlsruhe-Land. Instagram: vhs_karlsruhe_land

Angebote der Zentralen Geschäftsstelle sowie anderer Außenstellen finden Sie ebenfalls auf der vhs Homepage unter www.vhs-karlsruhe-land.de.

Onlinekurse ab Mai 2023

Bequem von zu Hause lernen! Einfach auf der Homepage vorbeischaun, auswählen und anmelden.

Sie benötigen für die Teilnahme einen PC oder Laptop mit Kamera und Mikrofon sowie einen stabilen Internetzugang. Sie erhalten den Link zum Online-Kursraum rechtzeitig vor Kursbeginn per E-Mail.

Bei Fragen wenden Sie sich bitte direkt an Zentrale der Vhs im Landkreis Karlsruhe Telefon 0721 9211090.

I302GES404

Pilates mit Faszientraining (online)

Das Ganzkörpertraining nach Joseph Pilates stärkt und formt durch das gezielte Zusammenspiel von Atmung und Bewegung die Muskeln. Ihre Körperhaltung verbessert sich und Sie entwickeln ein neues Körpergefühl. Pilates ist ein umfassendes System von Übungen, das körperliche Komponenten wie Kraft, Beweglichkeit und Dehnung sowie die Koordination trainiert. Als Faszien wird das muskuläre Bindegewebe bezeichnet, das Muskeln, Knochen und Organe umhüllt. Mit Hilfe des Trainings sollen Verhärtungen der Faszien gelöst und somit die Funktionsfähigkeit der Muskeln verbessert werden. Dieser Online-Kurs ist auch für Anfänger*innen geeignet. Bitte mitbringen: Bequeme Kleidung, warme Socken, Matte und/oder Decke, ggf. Kissen. Online · Dienstag 13.6.2023, 9.30 bis 10.30 Uhr · 5 Termine · 30 €

I301GES255

Yoga (online) Anfänger*innen und Fortgeschrittene

Die jahrtausendealte indische Lehre ist so beliebt wie nie zuvor. Kein Wunder, bietet sie doch intensive innere Ruhe und tiefe Ausgeglichenheit für Körper, Geist und Seele. Entspannungs-, Atem-, Konzentrations- und Bewegungsübungen verleihen neue Kräfte für Beruf und Freizeit. Und das Beste ist, dass man mit Yoga in jedem Alter und völlig ohne Vorkenntnisse beginnen kann. Bitte mitbringen: Bequeme Kleidung, warme Socken, Matte und/oder Decke, ggf. Kissen. Online · Mittwoch 14.6.2023, 7.30 bis 8.30 Uhr · 5 Termine · 30 €

I301GES356

Yin Yoga mit ätherischen Ölen (online)

Nimm dir Zeit für dich und erlebe eine tiefgreifende und sanfte Yogapraxis. Im Yin Yoga werden die Asanas (Positionen) länger und ohne Kraftanstrengung gehalten. Dadurch wird das Fasziengewebe (das tiefer gelegene Bindegewebe) gedehnt, Verklebungen können gelöst werden. Der Körper kann sich entspannen und die Gedanken können zur Ruhe kommen. Die Wirkung der Stunde wird durch den Einsatz ätherischer

Öle zusätzlich gestärkt. Untersuchungen haben gezeigt, dass ätherische Öle - wie auch beim Yoga - physische und emotionale Vorteile bieten. Beendet wird die Stunde mit einer geführten Meditation. Für die Teilnahme benötigt es ein internetfähiges Gerät (Laptop, Smartphone, Tablet, etc.), eine Matte und eine Decke und/oder Kissen. Die Öle sind im Preis enthalten und werden nach der Anmeldung dem Teilnehmer von der Kursleitung direkt per Post zugeschickt. Der Zoom-Link erfolgt vorab per Mail. Dafür wird der Kursleitung sowohl die Adresse, als auch die Emailadresse weitergegeben. Falls eine Teilnahme am Live-Kurs nicht möglich ist, kann eine Aufzeichnung im Nachhinein per Mail erfolgen. Online - Donnerstag 15.6.2023, 18.15 bis 19.30 Uhr - 4 Termine - 40 €

Die nachfolgenden Angebote aus dem Gesundheitsbereich zu häufigen Fragen und Maßnahmen, besonders für Senioren und Angehörige, werden als Webinar-Reihe zentral vom Volkshochschulverband Baden-Württemberg e.V. angeboten und sind gebührenfrei!

Die Teilnahme ist über Ihren Computer, Ihren Laptop oder Ihr Smartphone möglich. Sie benötigen lediglich einen Lautsprecher oder einen Kopfhörer. Sie können an jedem Webinar einzeln teilnehmen. Bitte melden Sie sich für jedes Webinar an, das für Sie von Interesse ist.

I300GES009

Sturzprophylaxe (online) - gebührenfrei Dozentin: Christel Kehr-Fuckel
30% aller Menschen über 65 Jahre stürzen mindestens einmal jährlich - bei älteren Menschen führt das leider häufig zu einer Verletzung. Die Gründe für die Stürze sind vielfältig - von Stolperfallen über Sehstörungen zu unerwünschten Arzneimittelwirkungen. Die gute Nachricht ist: Viele der Stürze sind vermeidbar! Ziel dieses Webinars ist Sturzrisiken besser zu erkennen und Stürze zu vermeiden. Online - Mittwoch 14.6.2023, 18.00 - 19.00 Uhr - 1 Termin - gebührenfrei

I300GES010

Ärger mit dem Pflegedienst (online) gebührenfrei Barbara Heuchl
Viele Menschen versorgen zuhause pflegebedürftige Angehörige und bekommen Unterstützung von Pflegediensten. Nicht immer arbeiten die Pflegedienste so, wie man es sich für seine Liebsten eigentlich wünscht. Oft gibt es Ärger rund um die erbrachten - oder nicht erbrachten - Pflegeleistungen. Ziel des Webinars ist Basisinformationen zur guten pflegerischen Versorgung zu vermitteln und konkrete Tipps zur Lösung von Problemen mit dem Pflegedienst zu geben. Die Teilnahme ist über Ihren Computer, Ihren Laptop oder Ihrem Smartphone möglich. Sie benötigen lediglich einen Lautsprecher oder einen Kopfhörer. Die Webinar-Reihe wird zentral vom Volkshochschulverband Baden-Württemberg e.V. angeboten. Online - Mittwoch 28.6.2023, 18.00 - 19.00 Uhr - 1 Termin - gebührenfrei

V I300GES011

Verdacht auf Behandlungsfehler - Möglichkeiten und Beratung (online) gebührenfrei Anja Lehmann
Viele Menschen fragen sich nach einer Behandlung, mit der sie nicht zufrieden waren, ob ein Behandlungsfehler vorliegen könnte. In diesem Webinar beantwortet die Juristin Anja Lehmann von der UPD über folgende Fragen: Was versteht man unter einem Behandlungsfehler? Welche Möglichkeiten habe ich als Patient:in, wenn ich den Verdacht auf einen Behandlungsfehler habe? Wie kann ich darüber mit dem Arzt/der Ärztin sprechen und muss mich der Arzt/die Ärztin darüber informieren, was genau passiert ist? Habe ich Ansprüche auf Schadensersatz und Schmerzensgeld? Wie bekomme ich ein kostenfreies Gutachten? Mit welchen Aufwänden und Zeiträumen muss ich rechnen, wenn ich bestimmte Schritte einleite? Bis wann kann ich Ansprüche geltend machen? Brauche ich einen Rechtsanwalt? Wie informiert und berät mich die Unabhängige Patientenberatung Deutschland dazu? Die Teilnahme ist über Ihren Computer, Ihren Laptop oder Ihr Smartphone möglich. Sie benötigen lediglich einen Lautsprecher oder einen Kopfhörer. Die Webinar-Reihe wird zentral vom Volkshochschulverband Baden-Württemberg e.V. angeboten. Online - Montag 26.6.2023, 18.00 - 19.00 Uhr - 1 Termin - gebührenfrei

I300GES012

Gesetzliche Regelungen in der Pflege - was sollte ich wissen? gebührenfrei Anja Lehmann
4,13 Millionen pflegebedürftige Menschen leben in Deutschland. Tritt der Pflegefall ein, haben sie und ihre Angehörigen meist viele Fragen und müssen einiges organisieren - egal, ob ein Familienmitglied oder man selbst auf Pflege durch Krankheit, Unfall oder Alter angewiesen ist. Welche Rechte und Ansprüche bestehen, muss für jeden Fall individuell geprüft werden. Zudem kommen immer wieder gesetzliche Neuregelungen hinzu, die es Pflegebedürftigen und ihren Angehörigen erschweren, den Durchblick zu bewahren. Im Rahmen eines Webinars vermittelt die Unabhängige Patientenberatung Deutschland (UPD) Informationen zu gesetzlichen (Neu-) Regelungen in der Pflege, die wichtig für die Betroffenen sind. Was bedeutet pflegebedürftig? Wie läuft eine Einstufung in die Pflegegerade ab? Welche Ansprüche können bei häuslicher Pflege oder im Pflegeheim geltend gemacht werden? Welche Rechte haben pflegende Angehörige? Die Teilnahme ist über Ihren Computer, Ihren Laptop oder Ihr Smartphone möglich. Sie benötigen lediglich einen Lautsprecher oder einen Kopfhörer. Die Webinar-Reihe wird zentral vom Volkshochschulverband Baden-Württemberg e.V. angeboten. Online - Montag 12.6.2023, 18.00 - 19.00 Uhr - 1 Termin - gebührenfrei

Nichtamtliche Mitteilungen

Hilfsdienste und Beratungsstellen

Marienhaus Malsch

Telefon 07246 7080

- Vollstationäre Pflege
- Kurzzeit-/Verhinderungspflege
- Tagespflege
- Betreutes Wohnen

AWO Albtal GmbH

Essen auf Rädern: täglich frisch gekocht, direkt ins Haus zur Mittagszeit. Auswahl von Hausmanns- über vegetarische bis Schon- und Diätkost. Informationen bei der AWO, AWO Albtal gGmbH - Versorgungszentrum - Franz-Kast-Haus, Karlsruher Straße 17, 76275 Ettlingen, Telefon 07243 76690140 oder ear.albtal@awo-ka-land.de.

Familienzentrum Malsch

Kurse, Veranstaltungen, Vorträge

Info unter 07246 944153 oder online unter www.familienzentrum-malsch.de.

Caritasverband für den Landkreis Karlsruhe

Bezirksverband Ettlingen Lorenz-Werthmann-Str. 2, 76275 Ettlingen, Tel. 07243 515-0 info@caritas-ettlingen.de

Bitte beachten Sie, dass Termine nur nach vorheriger telefonischer Vereinbarung möglich sind. Sie erreichen bis auf weiteres Montag bis Freitag von 8.30 bis 12.30 Uhr und Montag bis Donnerstag von 13.30 bis 16.00 Uhr die Erziehungsberatung unter der Tel.-Nr. 07243 515-1701 die Gemeindepsychiatrischen Dienste unter der Telefon-Nr. 07243 3458310. Wir danken für Ihr Verständnis.

DIE FAMILIENPFLEGE DER CARITAS ETTLINGEN ...

erreichen Sie in Ettlingen, Lorenz-Werthmann-Str. 2, 76275 Ettlingen, Tel. 0049 176-18788052. Bitte vereinbaren Sie vorher einen telefonischen Termin.

Familienpaten/innen gesucht!

Wir suchen aktuell für Familien aus Malsch Paten/innen, die jungen Familien unterstützend zur Seite stehen möchten. Aufgaben von Familienpaten/innen sind bspw. mit der Familie einen Ausflug zum Spielplatz machen, einem Kleinkind vorlesen oder der Mutter zu Hause beiseite zu stehen und sie so in ihrem Alltag zu unterstützen.

Wenn Sie einmal in der Woche ca. 2-4 Stunden Zeit einräumen können und Freude am Kontakt mit Säuglingen oder Kindern und ihren Eltern haben, kontaktieren Sie gerne unsere Ehrenamtskoordinatorin, die Ihnen weitere Informationen zum Dienst der FamilienpatInnen geben wird: Sonja Hottinger, Tel. 07243 5151829, sonja.hottinger@caritas-ettlingen.de

Beratungsangebote

Psychologische Beratungsstelle für Eltern, Kinder und Jugendliche

Wege finden, mit Problemen rund um die Familie besser zurechtzukommen. Ein professionelles Angebot zu Gespräch und/oder Therapie mit Eltern, Jugendlichen und Kindern. Zertifizierte Mediation in besonders schwierigen Situationen. Offene Sprechstunde ist mittwochs von 14 bis 17 Uhr. Tel. 07243 515-140, pb@caritas-ettlingen.de

Lebensberatung

Sie benötigen Unterstützung und Begleitung in einer schwierigen Lebensphase? Dann wenden Sie sich unter der Telefon-Nr. 07243 515-0 an uns.

Schwangerschaftsberatung

Wenn Sie sich in einer schwierigen Situation, einer Krise oder einem Konflikt befinden, können Sie alleine, mit Ihrem Partner oder Ihrer Familie zur Schwangerschaftsberatung kommen. Anmeldung: Tel. 07243 515-0, schwangerschaftsberatung@caritas-ettlingen.de

Hebammen-Sprechstunde im Beratungszentrum

des Caritas Ettlingen in der Lorenz-Werthmann-Str. 2. Die Schwangerschaftsberatung freut sich, dass es gelungen ist dieses Angebot einzurichten. So können wir dazu beitragen die Situation für Frauen in der Schwangerschaft und im Wochenbett zu verbessern. Um telefonische Voranmeldung bei der Schwangerschaftsberatung wird gebeten. Telefon 07243 5151712

Frühe Hilfen / Babyambulanz

Das Kind ist da und nun ist guter Rat entscheidend: Der richtige Umgang mit „Schreikindern“, mit Essproblemen, mit Einschlaf- und Durchschlafstörungen und vielem mehr will gelernt sein, wenn gerade die noch junge Familie nicht rasch an ihre Belastungsgrenzen stoßen soll. Für Eltern von Kleinkindern bis 3 J., Tel. 07243 515-1712

Frühe Hilfen Landkreis Karlsruhe: Online-Gruppenangebote

Die Frühen Hilfen bieten verschiedene kostenfreie virtuelle Gruppen für Familien aus dem Landkreis Karlsruhe mit Kindern von 0 bis 3 Jahren zu unterschiedlichen Themen und Uhrzeiten an. Folgende Themen finden z.B. statt: Kindermotfallkurs, Kinderhomöopathie, Zahnpflege bei Kindern, Rituale, Geschwister ...

Eine Anmeldung über die Homepage der Frühen Hilfen ist möglich. Weitere Informationen zum Ablauf und zur Anmeldung finden Sie unter: <https://www.landkreis-karlsruhe.de/virtuelle-gruppen>. Wollen Sie regelmäßig über weitere Themen und Angebote der Frühen Hilfen informiert werden? Dann abonnieren Sie gerne unseren Newsletter unter www.landkreis-karlsruhe.de/fruehe_hilfen

Familienpflege

Ist die Mutter erkrankt oder die Familie in einer besonderen Situation? Kinderbetreuung und Haushaltsführung ist notwendig? Die Familienhilfe unterstützt die Familie zuhause in Not- und Krisensituationen (mit Kindern unter 12). Infos unter Handy: 0176 18788052. Bitte Mailbox besprechen, wir rufen zurück.

Caritassozialberatung

Sie haben Fragen in Bezug auf sozialen Angelegenheiten und suchen Hilfe, Begleitung und Unterstützung bei sozialen Problemen. Sie kennen sich mit der Antragstellung verschiedener Hilfen nicht aus und benötigen Unterstützung? Wir beraten Sie gerne. Tel. 07243 515-0, E-Mail: sozialberatung@caritas-ettlingen.de

Dienst für psychisch erkrankte Menschen

Gemeindepsychiatrische Dienste des Caritasverbandes Ettlingen. Ambulante Beratung und Betreuung von psychisch erkrankten Menschen und deren Angehörigen. Sozialpsychiatrischer Dienst. Ambulant betreutes Wohnen, Tagesstätte, Psychiatrische Institutsambulanz, Angehörigengruppe. Goethestr. 15a, Tel. 07243 34583-10; neue E-Mail-Adresse: gp@caritas-ettlingen.de

Diakonisches Werk

der evangelischen Kirchenbezirke im Landkreis Karlsruhe, Pforzheimer Str. 31, Ettlingen, Tel. 07243 5495-0

wellcome - Praktische Hilfe nach der Geburt

Liebe Eltern, hat sich Ihre bisherige Lebenssituation verändert und Sie haben Nachwuchs bekommen? Die ersten Monate nach der Geburt eines Kindes können trotz aller Freude ganz schön anstrengend sein. Das Baby schreit, das Geschwisterkind fühlt sich vernachlässigt und der Partner hat keinen Urlaub mehr. Selbst gut vorbereitete Mütter können an ihre Grenzen kommen, wenn sie keine passende Unterstützung haben. Sind Sie in einer ähnlichen Lage mit Neugeborenem? Dann rufen Sie bei wellcome Ettlingen an. Das Diakonische Werk vermittelt Ihnen die Unterstützung einer ehrenamtlichen Mitarbeiterin. Für nähere Informationen und Interesse nehmen Sie Kontakt auf zum Diakonischen Werk Ettlingen, Pforzheimer Str. 31, Tel. 07243 5495-30, Ansprechpartnerin: Frau Mirjam Mann, ettlingen@wellcome-online.de

Kinderwunschberatung des Diakonischen Werkes Ettlingen

Termine sind nach vorheriger Vereinbarung von Montag bis Freitag möglich. Rufen Sie uns an oder schreiben Sie uns! ettlingen@diakonie-laka.de

Elternberatung rund um Schwangerschaft und Geburt

Sie sind schwanger und werden Eltern? Sie haben Fragen rund um das Thema Schwangerschaft und Geburt, dann nehmen Sie Kontakt mit uns auf. Sie erreichen Sie uns telefonisch unter Telefon 07243 5495-0, zu unseren Sprechzeiten oder persönlich und online nach Vereinbarung. www.diakonie-laka.de

Familien- und Lebensberatung:

Einzel-, Paar- und Familiengespräche in schwierigen Lebenssituationen, bei Paar-konflikten und familiären Belastungen, Mediation. Sozialberatung bei rechtlichen und finanziellen Fragen, Hilfe im Kontakt mit Behörden und bei Anträgen.

Schwangeren- und Schwangerschaftskonfliktberatung:

Staatl. anerkannte Beratungsstelle nach §219 StGB mit Beratungsbescheinigung. Beratung und Begleitung für schwangere Frauen und Paare bis zum 3. Lebensjahr des Kindes, finanzielle Hilfen, soziale und rechtliche Informationen, unterstützende Hilfsangebote, Beratung bei vorgeburtlichen Untersuchungen.

Kuren und Erholung:

Beratung und Hilfe bei der Antragstellung von Mutter-Kind-Kuren und Mütterkuren in Zusammenarbeit mit dem Müttergenesungswerk. Zudem Freizeitangebote »Ferien ohne Kofferpacken« für ältere Menschen.

Beratung für ältere Menschen:

Beratung bei sozialen und finanziellen Fragen, Hilfe bei der Antragsstellung, Vermittlung von Hilfen im ambulanten und stationären Bereich.

Rechtliche Betreuung:

Wir übernehmen rechtliche Betreuungen als hauptamtliche Vereinsbetreuer des Diakonievereins und beraten Angehörige und/oder ehrenamtliche Betreuer zu Fragen des Betreuungsrechts. Wir beraten insbesondere zu Vorsorgevollmachten, Betreuungsverfügungen und Patientenverfügungen.

Der Tageselternverein Ettlingen und südlicher Landkreis Karlsruhe e.V. ist für sieben Gemeinden im südlichen Landkreis Karlsruhe zuständig

Sie möchten Ihr Kind bei einer Tagesmutter oder bei einem Tagesvater betreuen lassen? Sie möchten Ihr Kind in einem Tigerhaus betreuen lassen? Sie haben selbst Interesse als Kindertagespflegeperson zu arbeiten? Wir beraten Sie umfassend zu allen Themen rund um die Kindertagespflege. Unsere Fachberatungen sind zur telefonischen oder persönlichen Beratung in der Geschäftsstelle oder in Ihrer Gemeinde für Sie da. Rufen Sie uns an, wir vereinbaren gerne einen persönlichen Beratungstermin

für Sie. Unsere telefonischen Sprechzeiten sind wie folgt: Mo bis Fr 8.30 Uhr bis 12.00 Uhr, Di + Do 13.00 Uhr bis 16.30 Uhr. Gerne können Sie Ihre Anfrage auch per Mail an uns richten.

TagesElternVerein Ettlingen und südlicher Landkreis Karlsruhe e.V., Epernerayer Straße 34, 76275 Ettlingen, www.tev-ettlingen.de, Tel. 07243 945450, E-Mail: info@tev-ettlingen.de

Sprechstunde in den Gemeinden

Auch in diesem Jahr bietet der Tageselternverein Ettlingen und südlicher Landkreis Karlsruhe e.V. wieder Beratungstermine bei Ihnen vor Ort, in Ihrer Gemeinde an. Haben Sie Fragen zur Betreuung durch eine Tagesmutter/einen Tagesvater, Fragen zur Qualifizierung zur Kindertagespflegeperson, oder zur Finanzierung des Betreuungsplatzes? In all diesen Anliegen sind wir Ihr Ansprechpartner. Einmal im Monat haben wir feste Termine in den Gemeinden; vereinbaren Sie Ihre Beratungstermin vorab telefonisch bei uns, unsere Fachberatung wird Sie dann in einem von der Gemeinde zur Verfügung gestellten Raum beraten. Wir danken an dieser Stelle unseren Gemeinden für die Räumlichkeiten und die stets gute Zusammenarbeit.

Beratungstermine in Ihrer Gemeinde: 15. Juni / 6. Juli. Beratungsort: Familienzentrum Villa Federbach, jeweils 16 bis 18 Uhr

Bitte beachten Sie, dass Sie vorab Ihren Beratungstermin mit uns telefonisch vereinbaren. Sollten die Beratungstermine vor Ort bereits vergeben sein, können Sie einen individuellen Termin direkt im TEV oder telefonisch vereinbaren. 07243 94545-0

Ökumenischer Hospiz-Dienst Malsch e.V.

Ambulante Sterbe- und Trauerbegleitung

Der Hospiz-Dienst begleitet Menschen mit schwerer Erkrankung, Sterbende und deren Angehörige und entlastet Angehörige in der sozialen Betreuung. Wir beraten über mögliche Hilfen am Lebensende. Für Trauernde bieten wir Trauergespräche und Trauerspaziergänge und das monatliche Café Lichtblick. Wir begleiten ehrenamtlich und kostenfrei im Pflegeheim, im Krankenhaus oder zu Hause.

Nähere Information unter www.hospiz-malsch.de oder Tel. 07246 9159124 (Montag 9 - 10 Uhr, Donnerstag 17 - 18 Uhr) Der AB kann jederzeit besprochen werden (zeitnaher Rückruf) oder info@hospiz-malsch.de.

Rheuma-Liga Baden-Württemberg Arge Ettlingen

Beratung und Einteilung in die Gymnastikgruppen: Renate Beck, Tel. 07224 9943838

Funktionstraining Trockengymnastik

In Ettlingen: Begegnungszentrum Klösterle, Klostersgasse 1. Dienstags 8.45 bis 9.45 Uhr, Sigrid Hafner, mittwochs 8.30 bis 9.30 Uhr, Sigrid Hafner

Karl-Still-Haus der AWO, Im Ferning 8. Dienstags: 10.30 bis 11.30 Uhr, Sigrid Hafner. Gruppe 1: 16.45 bis 17.45 Uhr, Gruppe 2: 18.00 bis 19.00 Uhr, Gruppe 3: 19.15 bis 20.15 Uhr, Andrea Steppacher, mittwochs: 18.00 bis 19.00 Uhr, Sigrid Hafner

In Malsch: Familienzentrum Villa Federbach, Adolf-Kolping-Str. 45. Mittwochs Gruppe 1: 16.00 - 17.00 Uhr, Gruppe 2: 17.15 - 18.15 Uhr, Simone Wagner-Lumpp

In Bad Herrenalb: ehem. Grundschule, Im Kloster 10. Mittwochs: 17.45 bis 18.45 Uhr, Barbara Schmidt.

Funktionstraining Wassergymnastik

In Ettlingen: Lehrbecken beim Albgau Bad, Luisenstr.14. Dienstags: Gruppe 1: 9.15 bis 9.45 Uhr, Gruppe 2: 9.50 bis 10.20 Uhr, Gruppe 3: 10.25 bis 10.55 Uhr, Gruppe 4: 11.00 bis 11.30 Uhr, Andrea Leikeim

Suchtberatung der agj

Rohrackerweg 22, 76275 Ettlingen, Tel. 07243 215305, suchtberatung-ettlingen@agj-freiburg.de

Suchtberatung Ettlingen - Beratung trotz Corona!

Unsere Öffnungszeiten:

Montag:	9.00 - 12.00 und 14.00 - 16.00 Uhr
Dienstag:	9.00 - 12.00 und 14.00 - 18.00 Uhr
Mittwoch:	14.00 - 18.00 Uhr
Donnerstag:	9.00 - 12.00 und 14.00 - 16.00 Uhr
Freitag:	9.00 - 12.00 und 13.00 - 15.00 Uhr

Vereinbaren Sie einen Termin: 07243 215305

Online-Sprechzimmer des AGJ Fachverbands

Im Rahmen der zunehmenden Digitalisierung - auch im Bereich der Suchthilfe - stellen wir Ihnen auf diesem Weg unser bundesweites Online-Sprechzimmer vor. Online-Beratung wird immer mehr an Bedeutung gewinnen. Mit unserem neuen Angebot wollen wir die Basis dafür bereiten. Mit dem Sprechzimmer schaffen wir eine vertrauensvolle Begegnung mit den Hilfesuchenden (Betroffene & Angehörige). Dabei können Sie zwischen einem anonymen, audio- oder videounterstützten Erstgespräch wählen. Durch die intuitive Nutzung und einfach gestaltete Oberfläche wird das Erstgespräch wesentlich erleichtert. Sicherheit und Schutz der Daten haben für uns oberste Priorität. Auch hinsichtlich der gesprochenen Inhalte sind wir gesetzlich zur Verschwiegenheit verpflichtet.

Sprechzeiten: Mo bis Do 15 bis 17 Uhr und Fr 10 bis 12 Uhr. In den täglich stattfindenden Sprechstunden erfahren Betroffene oder Angehörige sofortige und unmittelbare Hilfe. Einen direkten Zugangslink und weitere Informationen zu unseren Angeboten finden Sie auf unserer Homepage: <https://www.suchtberatung-ettlingen.de/>

Freundeskreis Karlsruhe e.V.

Selbsthilfegruppen für Suchtkranke und Angehörige (Alkohol-, Medikamenten- und Spielsucht, Essstörungen)

Adlerstraße 31, 76133 Karlsruhe, Tel. 0721 34890, hallo@freundeskreis-karlsruhe.de,
www.freundeskreis-karlsruhe.de

El-dro_ST e.V.

Selbsthilfegruppe für Eltern und Angehörige von drogengefährdeten und -abhängigen sowie alkoholabhängigen Kindern. Informationen siehe www.eldrost.de.

Treffen dienstags 19.30 Uhr im Hinterhaus Werderstraße 57, 76137 Karlsruhe-Südstadt, Tel. 07232 3134521.

Nachbarschaftshilfe für Malsch und die Ortsteile

Unsere Schwerpunkte sind:

- Betreuung von hilfsbedürftigen Personen und Kindern
- individuelle Betreuung von Demenzerkrankten
- Begleitung bei Einkauf, Spaziergang oder Arztbesuch
- Hauswirtschaftliche Versorgung von älteren und kranken Mitbürgern

Wir sind telefonisch erreichbar. Bitte hinterlassen Sie dazu eine Nachricht auf dem AB 07246 5190. Die Einsatzleitung der Nachbarschaftshilfe ruft Sie schnellstmöglich zurück. Wir bitten um Beachtung.

Einsatzleitung:

Malsch: Frau Kirsten Gerstner, Frau Ute Höfert; Büro: Adolf-Bechler-Str. 9, Telefon 07246 5190, Fax 07246 706727, E-Mail: nbh.malsch@t-online.de
Montag und Dienstag 9.00 bis 11.00 Uhr, Donnerstag 16.00 bis 18.00 Uhr.

Ortsteil Sulzbach: Frau Irene Weber, Jägerstraße 10, Telefon 07246 1368, Dienstag 11.00 bis 13.00 Uhr.

Ortsteil Völkersbach: Frau Angelika Kraft, Tel. 07246 5190 (Büro Malsch), Montag/Dienstag 9.00 bis 11.00 Uhr, Donnerstag 16.00 bis 18.00 Uhr,

Ortsteil Waldprechtsweiher: Frau Ute Höfert, Tel. 07246 5190 (Büro Malsch), Montag und Dienstag 9.00 bis 11.00 Uhr, Donnerstag 16.00 bis 18.00 Uhr

Deutsches Rotes Kreuz Ortsverein Malsch e.V.

- Ehrenamtlicher Einkaufsservice (14-tägig)
- Essen auf Rädern
- Hausnotruf

Haben wir in einem oder mehreren Punkten Ihr Interesse geweckt? Dann rufen Sie uns völlig unverbindlich unter der Nummer 0162 2801478 oder 07246 30009 an, wir beraten Sie gerne telefonisch oder bei einem persönlichen Gespräch. Weitere Informationen erhalten Sie auch unter www.drk-malsch.de.

Kirchliche Sozialstation

Ambulante Kranken- und Altenpflege

- Ausführung aller ärztlichen Verordnungen
- Ambulante Kinderkrankenpflege
- Pflegeberatung nach §37.3 SGB XI
- Beratung in der Häuslichkeit
- Gruppen- und Einzelbetreuung
- Hauswirtschaftliche Versorgung
- Abrechnung mit allen Kassen
- Zusammenarbeit mit dem Caritasverband und allen seinen Diensten
- Installation eines Hausnotrufgerätes
- **Erreichbarkeit rund um die Uhr**

Kontakt: Kirchliche Sozialstation Malsch e.V., Muggenstürmer Str. 6b, 76316 Malsch, Tel. 07246 92240, Fax 07246 922424, info@sozialstation-malsch.de, www.sozialstation-malsch.de

Schwester Elfie's Pflegedienst

- Ambulante Alten- und Krankenpflege
- Behandlungspflege (d.h. Medikamentengabe, Kompressionsstrümpfe an- und ausziehen, Injektionen, Wundversorgung etc.)
- Wundexpertin nach ICW (langjährige Erfahrung im Umgang mit Wunden)
- Verhinderungspflege (Urlaubsvertretung, Unterstützungs- und Ersatzpflege)
- Vermittlung von Pflegehilfsmitteln, Hausnotrufe etc.
- Hauswirtschaftliche Versorgung
- 24 Std. Erreichbarkeit

NEU: Schwester Elfie's Tagespflege „Auf der Bühne“

- Tagespflege mit 20 Plätzen / Montag bis Freitag von 9.00 Uhr bis 16.00 Uhr
- Frühstück, Mittagessen, Nachmittagskaffee und Kuchen
- Auf Wunsch Abholung und Heimfahrt
- Mit medizinischer Versorgung
- Fachkraft immer vorhanden

NEU: Schwester Elfie's Betreutes-Service-Wohnen

- 4 Apartments mit 24 Std. Rundumversorgung

Vertragspartner aller Kassen. GF: E. Hörner und T. Klein, Adolf-Kolping-Str. 43a/b, 76316 Malsch

Tel. 07246 6150, Fax 07246 6163, info@elfies-pflegedienst.de,
www.elfies-pflegedienst.de

OPTIMA – häusliche Pflege

Sichern Sie sich optimale Pflege und Betreuung! Zur persönlichen Beratung stehen wir Ihnen jederzeit zur Verfügung. Kostenlose Pflegeberatung und Überleitung aus dem Krankenhaus. Abrechnung mit allen Kassen. **Rufen Sie an: Tel. 07246 945994**
Eveline Kumberg, Hauptstr. 53, 76316 Malsch

Psychologische Beratungsstelle des Landkreises Karlsruhe

Telefon 0721 912150

Angehörige psychisch Kranker helfen einander

Wenn Sie mit Ihren Problemen allein sind, bieten wir Ihnen unsere Hilfe an. Donnerstags, 17.00 bis 19.00 Uhr, unter der Tel.-Nr. 07202 942632.

Wir sind eine Initiative der Angehörigengruppe psychisch Kranker e.V. Karlsruhe, Ettlingen und Rastatt. Mitglieder im Landesverband Baden-Württemberg und Bundesverband der Angehörigen psychisch Kranker e.V. Bonn.

Beratungsstelle für Eltern körper- und mehrfachbehinderter Kinder

Telefon 0721 9814125

Beratungsstelle der Lebenshilfe für Menschen mit geistiger Behinderung Karlsruhe, Ettlingen und Umgebung e.V.

Der Verein ist Anlaufstelle für Familien mit Kindern und Jugendlichen mit einer geistigen oder mehrfachen Behinderung. Er informiert, berät, unterstützt und begleitet Einzelne, Paare und Familien in schwierigen Lebenssituationen. Ziel ist es dabei, die Eltern in ihren Kompetenzen und ihrem Selbsthilfepotenzial zu stärken.

Familienberatung/Offene Hilfen der Lebenshilfe Karlsruhe, Ettlingen und Umgebung e. V. Steinhäuserstr. 18c, 76135 Karlsruhe, Telefon 0721 831612-28, Telefax 0721 83161299, beratung@lebenshilfe-karlsruhe.de

Badischer Blinden- und Sehbehindertenverein V.m.K.

Beratungsangebot für alle Menschen mit Sehproblemen des BBSV für Karlsruhe Stadt und Land: „Blickpunkt Auge - Rat und Hilfe bei Sehverlust“ - wieder persönliche Beratung in Karlsruhe möglich

Der Beratungsdienst "Blickpunkt Auge" richtet sich an alle Personen mit einer beginnenden oder bereits vorhandenen Seheinschränkung. Wir informieren Sie gerne über Alltagsbewältigung, Mobilität, Hilfsmittelversorgung, Schwerbehindertenausweis, usw. Selbstverständlich kann dieses kostenlose Angebot auch von Angehörigen und Freunden betroffener Personen genutzt werden. Terminvergabe bei Inge Stumpp, Blickpunkt-Auge-Beraterin, Tel. 07248 5724, Die Angabe Ihrer Kontaktdaten ist zwingend erforderlich. Die örtlichen Coronaregeln sind einzuhalten. Die Beratung von Blickpunkt Auge ersetzt zwar nicht den Besuch beim Augenarzt, informiert jedoch zu allen Themen, die mit einer Augenkrankheit verbunden sind.

Kontakt: Inge Stumpp, Blickpunkt Auge Beraterin für Karlsruhe Stadt und Land, Telefon 07248 5724, E-Mail: i.stumpp@blickpunkt-auge.de. Weitere Informationen im Internet (www.blickpunkt-auge.de)

Wildwasser – Beratungsstelle für Mädchen und Frauen

Telefon 0721 859173

Beratung und Schutz für Frauen und deren Kinder bei häuslicher Gewalt

Telefon 07251 - 915022

- Anlauf- und Beratungsstelle Libelle, Wörthstraße 7, 76646 Bruchsal
- Geschütztes Wohnen im Landkreis Karlsruhe



Katholische Seelsorgeeinheit Malsch



DIE BÜCHEREI

Katholische öffentliche Bücherei geöffnet!

Muggenstürmer Straße 6

Donnerstags, 17.00 bis 19.00 Uhr, Theresienhaus, Muggenstürmer Str. 6
Mail: buecherei@kath-malsch.de
Wir bitten, weiterhin die Abstands- und Hygienevorschriften zu beachten.

Geschirrverleih, Aus- und Rückgabe

Anmeldungen für Geschirrverleih sollten spätestens 14 Tage vor der Veranstaltung per E-Mail geschirrverleih@malsch.de (Birgit Loske, Tel. 07246 707-121) oder FAX 07246 707-420 im Rathaus eingehen.

Die Geschirrausgabe sowie die Rückgabe erfolgt donnerstags von 10.00 bis 12.00 Uhr im Rathaus Malsch. Im Falle dass der Donnerstag auf einen Feiertag fällt, ist die Abholung am Mittwoch.

Sie erhalten das Geschirr bei der Einfahrt Schulstraße am äußeren Treppengang. Wir bitten die genannten Zeiten einzuhalten.

Für Rückfragen zur Geschirraus- oder -rückgabe steht Herr Norbert Günter, Telefon 07246-2371, gerne zur Verfügung.

Veranstaltungen

JUNI

- bis 25.06. Rathaus Malsch, Ausstellung Fritz Laible, Kunstkreis Malsch
- 08.06. 9.00 Uhr, Kirche St. Cyriak, Eucharistiefeier zu Fronleichnam mit anschl. Prozession, Kath. Seelsorgeeinheit Malsch
- 08.06. 15.00 Uhr, Wanderheim Spielfinken, Sommerfest an Fronleichnam, Schwarzwaldverein Malsch
- 11.06. 14.30-16.30 Uhr, Theresienhaus, Café Lichtblick, Ökumenischer Hospiz-Dienst
- 12.06. 17.00-19.00 Uhr, Jugendhaus Villa Federbach, Café International, Gemeinde Malsch/Jugendhaus Malsch
- 13.06. 19.00 Uhr, Restaurant "Ja-Mas", Wirtshaussingen, Gesangverein Liederkranz
- 17.06. Sommerschnittkurs, Obst- und Gartenbauverein Waldprechtsweier
- 17.06. 16.00 Uhr, Freihofhalle Sulzbach, Heublumenfest, Obst- und Gartenbauverein Sulzbach
- 17.06. 14.00-17.00 Uhr, Bürgerhaus, Kindermusical "Wakataka", Musikverein Malsch
- 17.06. 20.00 Uhr, Kirche St. Cyriak, Konzert Chor Inch Allah
- 18.06. 10.00-11.00 Uhr, Bühngelände, Gottesdienst im Grünen mit Taufe am Bühnensee, Evangelische Kirchengemeinde
- 18.06. 14.00 Uhr, Melanchthonkirche, Trauerspaziergang, Ökumenischer Hospiz-Dienst
- 19.06. 17.00-19.00 Uhr, Jugendhaus Villa Federbach, Café International, Gemeinde Malsch/Jugendhaus Malsch
- 19.06. 18.30 Uhr, Klosterhof, Ortschaftsratsitzung, Ortsverwaltung Völkersbach
- 24.+25.06. Bühngelände, Kulturfest, Türkischer Kulturverein
- 24.+25.06. Klosterhof, Dorfwiesenfest, Musikverein Völkersbach
- 30.06.-11.09. Rathaus Malsch, Malerei Dirk Schiebel, Kunstkreis Malsch

Ende der amtlichen und nichtamtlichen Mitteilungen



Mathe ist eigentlich das Fach, das mir all die Jahre neben Englisch mitunter am wenigsten Spaß gemacht hat. Trotzdem fand ich mich am Dienstag im Mathematikunterricht der 3a wieder, die sich auf eine anstehende Arbeit vorbereitete. Ich hospitierte bei Frau Beitz, die ich schon einmal im Unterricht begleiten durfte. Bei Fragen half ich und erklärte manche Aufgaben, doch schnell merkte ich, dass Kopfrechnen nicht meine Stärke war. Tja, seit ich als Schüler den Taschenrechner benutzen durfte, vernachlässigte ich das Kopfrechnen, obwohl es doch so wichtig sei, wie die Lehrerinnen und Lehrer uns immer wieder einbläuten. Was soll ich sagen - sie hatten recht! Schriftlich Subtrahieren oder Dividieren ... puh, das musste ich selbst neu lernen, da ich es eigentlich nie mehr nutzte. Dabei ist es eine große Erleichterung, schriftlich rechnen zu können.

Nach langer Arbeit an den Plakaten über Social Media hat sich der Wahlbereich „Schulhof-Influencer“ eine süße Belohnung verdient. Gemeinsam mit Herrn Mayer machten wir uns auf den Weg zum Eiscafé



Mocca, wo jeder Schüler zwei Kugeln des kalten Glücks spendiert bekam. Ich entschied mich für Bitter-Schokolade und Joghurt. Auf dem Rückweg kamen wir am Bühnenspielfeld vorbei, der natürlich ausgiebig getestet werden musste.

Verwöhnt wurden auch die Kinder im gut besuchten Spielnachmittag, bei dem Viona Cake-Pops machte. Zuckersüß und kunterbunt präsentierten die Grundschüler stolz ihre Backwerke. Die Versuchung zu naschen war groß und nicht alle schafften es, sich zu beherrschen. Ich gehörte ebenfalls zu dieser Gruppe.

Donnerstag: Feiertag.

Am Freitag waren die Summergames angesagt. Mit einem Bollerwagen voller Bälle, anderen Spielsachen und Knabbersachen machten wir uns mit der Bahn auf den Weg nach Karlsruhe in die Günther-Klotz-Anlage, wo sich viele Jugendhäuser im Umkreis trafen, um gemeinsam zu spielen und Spaß zu haben. Ob Frisbee, Federball, Volleyball, Boule oder auch Chacka - für jeden war etwas dabei. Gut zu erkennen waren wir an unserer „Jugendhaus Villa Federbach“-Fahne, die am Bollerwagen befestigt wehte. Diese begleitete uns auch auf die ausgelassene Bootsfahrt. Viele Boote, noch mehr Kinder und Jugendliche und am meisten Spaß. In Vierer- und Fünfergruppen ging es aufs Wasser, hinaus auf den See. „Und eins und zwei und drei ... links, weiter nach rechts“, bekam ich die Anweisungen meiner Matrosen, da ich ja rückwärts ruderte und nicht sah, wohin ich fuhr. Durch ihre hervorragenden Kommandos verdingen wir uns kein einziges Mal am Ufer. Natürlich durfte auch ein Wettrennen nicht fehlen. Unter der Führung von Kapitänin Chiara und ihren Matrosen ruderte Steuermann Niklas, was das Zeug hielt. Mit mehreren Knoten nahmen unsere Schiffe an Fahrt auf. Begleitet von wilden Seemannsgesängen und „What shall we do with a drunken sailor?“ fuhr die „SMS Villa“ knapp als Erste ins Ziel. Belohnt wurden die hungrigen Abenteurer im Kühlen Krug mit Pommes und einem kühlen Getränk, um sich zu stärken.

Diesmal nicht rudern, sondern mit dem Bus fährt meine Seminargruppe zu ihrem vierten und letzten Seminar nach Italien an den Gardasee. Ich freue mich schon sehr darauf, meine Seminar-Freunde wiederzusehen.

Grüße von eurem FSJler Niklas

Jugendprojektorchester Malsch + Waldprechtsweier beim IJKT

Am 20. Mai war das Jugendprojektorchester Malsch + Waldprechtsweier beim Internationalen Jugendkapellentreffen in Ettlingen auf der Open Air Bühne am Schloss mit dabei. Die 24 Jungmusikerinnen und Musiker im Alter von 9 bis 17 Jahren hatten mit ihrer Dirigentin Jasmin Weber ein abwechslungsreiches, modernes Programm vorbereitet und ernteten großen Applaus. Nach einer Zugabe sowie einem Eis als Belohnung haben sich einige Musikerinnen und Musiker noch andere Jugendkapellen in Ettlingen angehört.

