

GEMEINDE ANZEIGER

Nr. 46 • 110. Jahrgang • 17.11.2022

mit Amtsblatt der Gemeinde Malsch

Einzelpreis 0,80 € • Bezugspreis monatlich 3,15 €

Druck und Verlag:

Druckerei Stark GmbH • Benzstraße 24 • 76316 Malsch

Telefon 07246 922828

Telefax 07246 922879

Internet: www.druckerei-stark.de

E-Mail: anzeiger@druckerei-stark.de



Gemeinsames Konzert der Jugendorchester



Groß war das Interesse am gemeinsamen Konzert der Malscher Jugendorchester am Sonntagnachmittag. Obwohl das Wetter sehr sonnig war, kamen über 250 Besucher, so dass der Musikverein Waldprechtsweier (MV) noch zusätzliche Stühle in der Waldenfelshalle aufstellen musste.

Veranstaltet werden die gemeinsamen Auftritte aller Jugendorchester der Gemeinde seit 2004 auf Anregung des Musikverein Völkersbach. Ziel ist es, dass die Jugend ihr musikalisches Können präsentiert und sich kennenlernt.

Da der MV Waldprechtsweier 2022 sein 100. Jubiläum feiert, richtete er diesmal das alle zwei Jahre stattfindende Gemeinschaftskonzert aus.

Überreicht wurde dem Verein dabei auch die von Bundespräsidenten Hans-Walter Steinmeier verliehene Pro Musica-Plakette. Sie geht auf Antrag an Vereine, die sich seit mindestens 100 Jahren besondere Verdienste um die Pflege des instrumentalen Musizierens und damit um die Förderung kulturellen Lebens erworben haben. Da der MV bei der Verleihung der Plakette, samt einem Scheck in Höhe von 300 Euro, durch den Bundespräsidenten im Juli sein Jubiläum gefeiert hat, wurde die Auszeichnung nun von Bürgermeister Markus Bechler (Freie Wähler) an den Vorsitzenden Manfred Kunz überreicht. Dabei lobte der Rathauschef, dass seit Einführung der Ehrung 1969 bis 2021 nur 2.190 Pro Musica-Plaketten verliehen wurden.

Organisiert wurde der Auftritt der vier Jugendformationen vom Waldprechtsweierer Jugendleiter Sebastian Weiner, der zum Abschluss als Dank Süßigkeiten an die Nachwuchsmusiker überreichte.

Eröffnet wurde das Konzert vom Jugendorchester Sulzbach (Dirigentin Carola Weber), das mit seinem Stück „Join The Band“ (Tritt in die Band ein) quasi das Motto des Nachmittags spielte. Zufrieden

mit rund 45 Nachwuchsmitgliedern unter 18 Jahren zeigte sich Kunz. Allerdings nehme die Schule immer mehr Zeit ein. Befürchtet wird von dem Vorsitzenden des MV Waldprechtsweier, dass es, sobald in einigen Jahren der Anspruch auf Ganztageschulen umgesetzt wird, weniger junge Musiker in den Vereinen geben wird. Einige Eltern berichteten, dass ihre Kinder außerhalb der Proben zumeist nur einmal pro Woche üben.

Als fleißigen Schüler stellte der Dirigent des Jugendorchesters Malsch, Urban Pfaff, hingegen den neunjährigen Maximilian vor, der der Jüngste in der Gruppe ist. Mit dabei ist auch eine längst erwachsene Musikerin an der Tuba. Freude hat der Nachwuchs vor allem an rockigen, schnellen Stücken wie das präsentierte „Old Time Rock And Roll“.

Zehn neue Mitglieder hatte beim Auftritt das somit auf 20 Mädchen und Jungen angewachsene Jugendorchester Waldprechtsweier. Ihr unter dem Dirigat von Jasmin Weber vorgetragenes Lieblingsstück ist „The Groovemeister“. Wie die anderen Gruppen hatte es sich für das Konzert mit einem Probenwochenende vorbereitet. Ansonsten üben die Mitglieder je einmal die Woche im Einzelunterricht und im Orchester.

Da man so flexibler sei, setzt das Projektorchester Völkersbach unter der Leitung von Steffen Schoch neben dem Probenwochenende und Einzelunterricht auf gezielte sieben bis acht Proben vor einem Konzert. Vor dem gemeinsamen Auftritt aller Malscher Jugendorchester spielte es das Seemannslied „Wellermann“.

Nach dem mit viel Beifall bedachten Auftritt gab es als Zugabe zwei gemeinsame Musikvorträge. Als Jasmin Weber dazu die über 60 Jungmusiker aus der Gemeinde zu den Stücken „Can You Feel The Love Tonight“ und „Smoke On The Water“ dirigierte, wurde es auf der Bühne ganz schön eng.

Nach stehendem Beifall wurde das letzte Stück noch einmal vor-

NOTRUFTAFEL

Ärzte/Apotheken

Ärztlicher Notdienst

- nur in dringenden Fällen -

Ärztlicher Notfalldienst

Mo bis Fr von 19 Uhr bis zum Folgetag 8 Uhr, an Sa und So sowie an den gesetzlichen Feiertagen ganztags bis um 8 Uhr des folgenden Tages. Zu erfragen über die Rettungsleitstelle unter 116117.

Neue Möglichkeit für hör- und sprachbehinderte Menschen: Nothilfe-SMS als Ergänzung zum Notfall-FAX

Für Baden-Württ. bei Notfällen: die Polizei per SMS an die 01522 1807110 sowie die Feuerwehr und der Rettungsdienst in Abhängigkeit des persönl. Netzbetreibers per SMS an die 99 0711 50667112 (Telekom + Vodafone), 329 0711 50667112 (Telefonica/Q2) bzw. E-Plus 1551 0711 50 667112.

Die **Notdienstpraxis** in Ettlingen, Am Stadtbahnhof 8, ist geöffnet Mo - Fr 19 - 21 Uhr, Sa, So + Feiertage 10 - 14 Uhr + 16 - 20 Uhr. Anfragen für Sprechstunden und Hausbesuche unter Tel. 116117 (ohne Vorwahl).

Rettungsdienst und Krankentransporte:

Die Rettungsleitstelle ist jederzeit erreichbar unter der europaweit einheitlichen Notrufnummer **112**.

Augenärzte Bereitschaftsdienst (Baden-Baden, Rastatt, Karlsruhe)

Patienten, die außerhalb der Sprechstundenzeiten eine augenärztliche Behandlung benötigen, können zu den nachfolgenden Dienstzeiten unter der zentralen Rufnummer 01805 19292122 den Dienst habenden Arzt erreichen: Mo, Di, Do, Fr 19 - 8 Uhr, Mi 13 - 8 Uhr, Sa/So/Feiertag: 8 - 8 Uhr

Kinderärztlicher Notfalldienst:

Ambulante Notfallbehandlung von Kindern in der Knielinger Allee 101, im Geb. der Kinderklinik mit extra Eingang!, Karlsruhe, Mi 13 bis 22 Uhr, Fr 19 bis 22 Uhr sowie Sa/So/Feiertag 8 bis 22 Uhr, am Vorabend eines Feiertags 19 bis 22 Uhr (ohne Anmeldung).

Zahnärztlicher Bereitschaftsdienst

Am Wochenende und an Feiertagen ist der **zahnärztliche Notdienst** telefonisch unter 0621 38000812 erreichbar. An Werktagen, außerhalb der Sprechzeiten, können Sie sich im Notfall an die **Zahnklinik Karlsruhe** unter Tel. 0721 9744233 wenden.

Apotheken-Notdienst

- nur in dringenden Fällen -

Samstag, 19. November 2022:

Annen-Apotheke Bischweier, Friedrichstraße 4, Telefon 07222 48333

Sonntag, 20. November 2022:

Brunnen-Apotheke Karlsbad-Ittersbach, Lange Straße 58, Telefon 07248 932190

Tierärztlicher Notdienst

Falls der Haustierarzt nicht erreichbar ist (Kleintiere)

Sa./So. 19./20. November 2022:

Tierpraxis Schwarzach, Körnersbühd 4, Rheinmünster, Telefon 07227 8455

(Großtiere)

Pferdeklinik an der Rennbahn Iffezheim, An der Rennbahn 16, Telefon 07229 30350
Tierärztl. Kliniken sind ständig dienstbereit.

Um tel. Voranmeldung wird gebeten.

Rufbereitschaft des Veterinärarmtes

Außerhalb der üblichen Dienstzeiten sowie an Wochenenden und Feiertagen ist beim Veterinärarmtes des Landratsamtes Karlsruhe eine Rufbereitschaft **0163 8365640** eingerichtet.

Defibrillatoren

Defibrillatoren sind an folgenden Stellen öffentlich zugänglich:

in **Malsch** im Vorraum der Sparkasse in der Adlerstraße 50; in **Sulzbach** im Anwesen Ettlinger Straße 12; im Rathaus **Waldprechtsweier** (Zugang von der Talstraße her); in **Völkersbach** am Feuerwehrgerätehaus (Brunnenstraße 20). Gekennzeichnet sind die Standorte jeweils an der Eingangstür durch einen grünen Aufkleber (grüner Blitz in weißem Herz und weißes Kreuz). Die Bereitschaft wird über die normale **Notrufnummer 112** alarmiert.

Rettungsdienste

Notrufe

Feuerwehr-Notruf Telefon 112
Polizei-Notruf (Unfälle usw.) Telefon 110

Unfallrettung

Der Rettungswagen ist Tag und Nacht über die Rettungsstelle Telefon **112** zu erreichen.

Personenbeförderung/ Krankentransporte

Bechler Lars Tel. 07246 5333
mit Rollstuhlfahrdienst
Rollstuhl-Shuttle KA Tel. 07246 9447477
Krankentransporte Tel. 19222
BaSe Taxi-Ka GmbH Tel. 07246 9433033

Polizei

Polizei-posten Malsch Tel. 07246 1324
Polizeirevier Ettlingen Tel. 07243 3200-312 oder -313
Fax 07243 3200-350

Notfall-Telefone

- nach Dienstschluss -

Bauhof - für Notfälle

Telefon 0152 57934236

Abwasseranlagen

Abwasserentsorgung/Klärwerk Malsch

Büro (Mo-Do 8-16 Uhr, Fr 8-13 Uhr)
Telefon 07246 707-4530

nach Dienstschluss/Störungsmeldestelle
Telefon 07246 942263

Wasserversorgung

Wasserversorgung Malsch

Büro (Mo-Do 8-16 Uhr, Fr 8-13 Uhr)
Telefon 07246 707-4530

Störungsmeldestelle Telefon 07246 941735
nach Dienstschluss/bei Rohrbrüchen

Fleischkontrolle

Frau Dr. Sucker-Swoboda, Malsch, Telefon 07246 6848, führt die Schlacht- und Fleischuntersuchung bei Haus- und gewerblichen Schlachtungen durch.

Urlaubs- und krankheitsbedingte Vertretung:

Herr Kohnert, Fleischkontrolleur
beim Landratsamt Karlsruhe,
Tel. 0163 8365674

Gasversorgung Malsch-Durmersheim GmbH

Störungsmeldestelle - Gas -
Stadtwerke Ettlingen
Telefon 07243 101-888, 07243 338-888

Zentrale in Ettlingen Tel. 07243 101-02

EnBW Regionalzentrum Nordbaden

Zentrale in Ettlingen 07243 180-0

Störungsmeldestelle - Strom
und Straßenbeleuchtung 0800 3629477

Notfalltelefone für Kinder, Jugendliche und Frauen

Deutscher Kinderschutzbund Karlsruhe
Telefon 0721 842208

Kinder- und Jugendtelefon (kostenfrei)
Telefon 0800 1110333

Frauenhaus Beratung
Telefon 0721 849047

Frauenhaus Karlsruhe
Telefon 0721 567824

Frauenhaus SkF Karlsruhe
Telefon 0721 824466

Notruf für vergewaltigte und misshandelte Frauen: Telefon 0721 859173

Beratung und Schutz für Frauen und deren Kinder bei häuslicher Gewalt
Telefon 0721 915022

Telefonseelsorge Karlsruhe

in ökumenischer Trägerschaft

Telefonseelsorge 0800 1110111
rund um die Uhr kostenfrei 0800 1110222

Marienhaus Malsch »Wohnen und Pflege im Alter«

Amtfeldstraße 19, 76316 Malsch
Telefon 07246 708-0

Internet: www.marienhaus-malsch.de

E-Mail: marienhaus.malsch@diakonie-ggmbh.de

Hilfsdienste und Beratungsstellen

siehe im Anschluss an den amtlichen Teil



Malsch aktuell



Volkstrauertag auf den Friedhöfen

Auf den Friedhöfen im Kernort und den Ortsteilen wurde am vergangenen Wochenende der Volkstrauertag begangen.

Am Sonntag fand die Feierstunde auf dem Malscher Friedhof statt. Da auch diesmal bei der Planung nicht klar war, ob aufgrund der Corona-Auflagen Sänger in der Einsegnungshalle auftreten können, wurde darauf verzichtet. „Es werden wieder bessere Zeiten kommen“, sagte dazu in der Gedenkansprache Bürgermeister Markus Bechler (Freie Wähler). Musikalisch umrahmt wurde die Feier vom Akkordeon-Orchester Malsch unter Leitung von Kirsten Duchac. Es spielte zur Eröffnung das „Armenische Mädchenlied“. Zu den Stücken aus dem Film Schindlers Liste und „Ich hatt' einen Kameraden“ erhoben sich die Besucher im Gedenken.

Der Bürgermeister eröffnete seine Rede damit, dass seine Oma ihre Enkelkinder immer gewarnt hatte, dass sie „net zinsle“ sollten, da dann was passieren könne, was nicht gut sei. Wie recht sie mit dieser Weisheit hatte, zeige sich daran, wie am 24. Februar in der Ukraine „gezinselt“ wurde und dieser „schreckliche Angriffskrieg“ noch heute tobt. „Dieser Krieg ist permanent in allen Köpfen und in der Presse“, sagte Bechler. Während Putin im Februar „zinselte“, habe Adolf Hitler vor 83 Jahren „gezinselt“ und ein zerstörerisches Feuer entfacht, das den Erdball entzündet habe und alles sei anders geworden.

In seiner Rede ging Bechler auch auf die vielen Geflüchteten aus der Ukraine ein. Auch in Malsch böte man geflüchteten Menschen Schutz und es werde Wohnraum zur Verfügung gestellt und Hilfe angeboten. Dank sprach er dafür allen Ehrenamtlichen und Spendern sowie seinen Kollegen in der Gemeindeverwaltung aus.

Während er nicht wisse, warum der Krieg in der Ukraine entfacht wurde, vermutete Bechler, dass dieser Krieg unter demokratischen Staaten nicht möglich gewesen wäre. Nach dem Gedenken in der Einsegnungshalle rief er die Teilnehmer dazu auf, ein von der Gemeinde geschenktes Teelicht mit nach Hause zu nehmen und dort in Würdigung anzuzünden.

Anschließend legten die Fraktionsvorsitzenden der Freien Wähler, Jahn Beichel, und der CDU, Elke Schick-Gramespacher, sowie Albert Milbich und Karlheinz Schneider vom VdK Kränze am Ehrenmal auf dem Friedhof nieder, wo Bechler noch einmal auf den Ukraine-Krieg einging.

In Sulzbach fand die Feierstunde am Sonntag um 10.30 Uhr auf dem Friedhof am Ehrenmal statt. Sie wurde mitgestaltet vom Musikverein Sulzbach und Cäcilienverein. Ortsvorsteher Volkmar Balzer hielt die Gedenkansprache. Die Ehrenwache übernahm die Freiwillige Feuerwehr Abteilung Sulzbach.

In Völkersbach wurde der Volkstrauertag am Sonntag nach dem Neun-Uhr-Gottesdienst am Rathausplatz beim Ehrenmal gefeiert. Mitgestaltet wurde er vom Musikverein „Harmonie“ Völkersbach. Ortsvorsteherin Beate Hornung hielt die Gedenkansprache. Die Ehrenwache erfolgte durch das DRK, Ortsverein Völkersbach.

In Waldprechtsweiher gab es eine vorgezogene Feierstunde am Freitag nach dem 18.30-Uhr-Gottesdienst in der Kirche Sankt Michael. Ortsvorsteher Thomas Schick hielt die Gedenkansprache. Umrahmt wurde die Feierstunde vom Musikverein Waldprechtsweiher. sf

75 Jahre VdK Malsch

75. Jubiläum feiert der VdK Malsch. Er hat laut Schriftführerin Angelika Wolf in den vergangenen Jahren zusätzliche Mitglieder gewonnen.

Die Anzahl ist mittlerweile auf 380 gestiegen. Grund dafür sei, dass viele Menschen Hilfe in Fragen etwa zur Rente und Pflege benötigten. Zudem fänden chronisch Kranke sowie Menschen mit und ohne Behinderung Rat und Unterstützung bei weiteren sozialen Belangen.

Gegründet wurde der Malscher Ortsverband des VdK, der mittlerweile der größte Sozialverband Deutschlands ist, im September 1947. Als Vorsitzender wurde Albert Dahringer gewählt. Vertreterin der Hinterbliebenen war von da an bis 1994 Erika Hellmuth, die insgesamt 66 Jahre Mitglied war.

Eingetreten sind Angelika Wolf und ihr Mann Guntram vor vielen Jahren, weil dieser eine Knieverletzung hatte. Er erhielt später mit Hilfe des VdK eine kleine Rente.

Von 1997 bis 2016 war Guntram Wolf Vorsitzender und von 2000 bis 2012 zudem Leiter des VdK-Kreisverbandes Karlsruhe. Dafür wurde er für beide Vereinigungen zum Ehrenvorsitzenden ernannt.

Von 2016 bis 2022 wurde der Ortsverein von Cornelia Heinzler geführt. Da sie zu ihrem Sohn in die Nähe von Backnang gezogen ist, hat sie den Vorsitz mittlerweile abgegeben. Aus vorsorglichen Gründen ist sie mit ihrem Mann Edmund, der bis 2021 ihr Stellvertreter war, eingetreten und wollte als Vorsitzende etwas an die Gesellschaft zurückgeben. Lohn und Dank ihrer Arbeit, die sie gerne weitergeführt hätte, sei die Freude der Mitglieder auch über die regelmäßigen Ausflüge gewesen. Zudem werden vom OV auch Vorträge, Jubiläums-, Kondolenz- und Beerdigungsbesuche sowie Adventsfeiern angeboten. Am Volkstrauertag wird vom VdK ein Kranz am Ehrenmal für die Gefallenen und Opfer des Nationalsozialismus auf dem Malscher Friedhof niedergelegt.

Laut Wilhelm Wildemanns Buch „Malscher Leben“ bemühte sich der VdK unter dem langjährigen Vorsitzenden Eugen Stöckler auch um die finanzielle Unterstützung bedürftiger Witwen und Waisen. So wurden bei der Weihnachtsfeier 1951 mit dem gesamten Vereinskassenbestand 119 Kriegswaisen beschenkt. Erfolgreich waren damals auch die Theateraufführungen, etwa unter dem Titel „Nie wieder Krieg“.

Seit 22 Jahren organisiert Angelika Wolf achttägige Urlaubsreisen sowie jedes zweite Jahr eine Adventsreise, die diesmal nach Neukirchen bei Zwickau führt.

Da Cornelia Heinzler zurückgetreten ist, wurde Wolf vom Kreisverband neben ihrer dieses Jahr begonnenen Tätigkeit als Schriftführerin mit Kassier Albert Milbich zur geschäftsführenden Leitung des Malscher Ortsverbands bestimmt.

2010 fusionierte der VdK Malsch mit dem OV Sulzbach.

Am 10. Dezember wird im kleinen Saal des Bürgerhauses mit den Mitgliedern des Ortsverbands die Adventsfeier ausgerichtet. Für Unterhaltung sorgt die Schwarzwaldfamilie Seitz. Anmelden kann man sich bis 5. Dezember bei Dorothea Ott unter Telefon-Nummer 07246 1316 und Sonja Schneider unter 07246 2330. sf



A m t s b l a t t

Nr. 46 Donnerstag, 17.11.2022

Herausgeber:

Gemeinde 76316 Malsch • Tel. 07246 707-0 • Fax 707-420
E-Mail: markus.bechler@malsch.de • Internet: www.malsch.de

Verantwortlich für den amtlichen Teil:

Bürgermeister Markus Bechler oder Vertreter im Amt

Verlag:

Druckerei Stark GmbH • Benzstraße 24 • 76316 Malsch



Coronavirus - Aktuelle Informationen

Die meisten Schutzmaßnahmen sind entfallen - aber die Pandemie ist noch immer nicht vorbei.

Der weitere Verlauf bzw. das vorläufige Ende der Pandemie hängt wesentlich davon ab, ob sich größere Teile der Bevölkerung auch bei nach Wegfall staatlich angeordneter Maßnahmen weiterhin umsichtig und rücksichtsvoll verhalten und die Empfehlungen zur Infektionsvermeidung umsetzen. Neben einer möglichst hohen Impfquote bleiben Infektionsschutzmaßnahmen wie **Kontaktbeschränkungen und die AHA+A+L-Regeln - Abstand halten, Hygieneregeln beachten, Alltag mit Maske, Corona-Warn-App nutzen und Lüften** - jedoch weiter wichtig. Angesichts der nach wie vor vorhandenen Fallzahlen rät die Gemeinde Malsch weiterhin dazu, insbesondere in Innenräumen und beengten Situationen mit vielen anderen Menschen, eine FFP2-Maske zu tragen, auch wenn es nun nicht mehr vorgeschrieben ist.

Aktuelle Änderungen der Corona-Verordnung

Die Corona-Verordnung des Landes wird immer wieder an die aktuelle Infektionslage angepasst. Die Landesregierung hat am 27. September 2022 eine neue Verordnung über infektionsschützende Maßnahmen gegen die Ausbreitung des Coronavirus (Corona-Verordnung) beschlossen. Die Verordnung trat am 1. Oktober 2022 in Kraft.

Hier finden Sie einen Überblick der aktuellen Änderungen unter: <https://www.baden-wuerttemberg.de/de/service/aktuelle-infos-zu-corona/aktuelle-corona-verordnung-des-landes-baden-wuerttemberg/>

Rathaus

Öffnungsregelungen des Rathauses Malsch und der Ortsverwaltungen

Nach der aktuellen Corona-Verordnung des Landes Baden-Württemberg ist die Maskenpflicht weitgehend entfallen. Bei der aktuellen Infektionslage empfehlen wir dringend, zum eigenen Schutz und der Verwaltungsmitarbeiter/innen weiterhin beim Besuch des Rathauses und der Ortsverwaltungen eine Maske zu tragen.

Grundsätzlich entfällt auch die Erfordernis zur Terminvereinbarung zum Betreten des Rathauses Malsch und der Ortsverwaltungen. Wir empfehlen trotzdem, um Wartezeiten zu vermeiden, einen Termin mit dem gewünschten Ansprechpartner zu vereinbaren. Insbesondere im Pass- und Meldeamt ist ein Schalter für Besucher mit Terminvereinbarung reserviert.

Vielen Dank für Ihr Verständnis.

Mit freundlichen Grüßen - Ihre Gemeindeverwaltung

Sie erreichen das Rathaus Malsch unter Telefon 07246 707-0, Fax 07246 707-420 und E-Mail: info@malsch.de.

Sprechstunden

Gemeindeverwaltung Telefon 7070	Mo.-Mi.	8.00-12.00 Uhr
	Do.	7.30-12.30 Uhr
	Do.	15.00-18.00 Uhr
	Fr.	8.00-12.00 Uhr

Terminvergabe:

Pass und Meldeamt:	07246 707-103
Ordnungsamt:	07246 707-120
Bauamt:	07246 707-304
Zentrale:	07246 707-0

Alternative:

Termine schnell und einfach über unser Buchungsportal via QR-Code direkt vereinbaren. Einfach Wunschtermin auswählen, Adresse eingeben und bestätigen. Ebenso gelangen Sie über folgenden Link zur Terminvergabe: <https://termin-online-buchen.de/live/booking?cfid=000633000886>



Bürgermeister

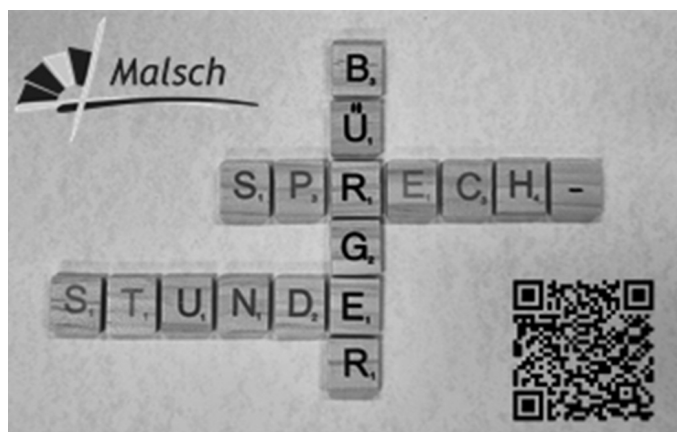

Bürgermeister Markus Bechler lädt zur

Bürgersprechstunde

im Rathaus Malsch
am Mittwoch, den 07.12.2022
von 15.00 Uhr bis 17.00 Uhr ein.

Vereinbaren Sie schnell und einfach einen Termin über unser Buchungsportal via QR-Code oder www.malsch.de.

Bei Fragen steht Ihnen Nadja Kohlmaier unter 07246/707-218 oder nadja.kohlmaier@malsch.de gerne zur Verfügung.

Unsere Glückwünsche

Die Gemeinde gratuliert allen genannten und ungenannten Mitbürgerinnen und Mitbürgern zum Geburtstag und wünscht ihnen Glück, Gesundheit und einen frohen Lebensabend.

MALSCH:

Goldene Hochzeit:

- 21.11.2022 Eheleute Regina und Norbert Balzer
24.11.2022 Eheleute Christa und Reinhard Bierhaus

SULZBACH:

- 18.11.2022 Frau Marie Kröner
zur Vollendung ihres 95. Lebensjahres

Fachbereich Gremien, Sicherheit und Bürgerservice

Einladung zur öffentlichen Sitzung des Gemeinderates

Sehr geehrte Damen und Herren,

am **Dienstag, den 22.11.2022 um 18.30 Uhr** findet im Sitzungssaal des Rathauses Malsch die Sitzung des Gemeinderates statt, zu der ich Sie sehr herzlich einlade.

Tagesordnung:

1. Fragestunde der Einwohnerinnen und Einwohner
2. Projektvorstellung der Deutschen Telekom über den flächen-deckenden FTTH - Ausbau in Malsch
- Kenntnisnahme
3. Sachstandsbericht der Maßnahmen auf öffentlichen Spiel-plätzen und in den Außenbereichen der Kindergärten
- Kenntnisnahme
4. Vergabe der Kanalsanierungsarbeiten in offener Bauweise
- Beratung und Beschlussfassung
5. Kaufangebot "Adler" Waldprechtsweier
- Beratung und Beschlussfassung
6. Treppenanlage Baugebiet Rotäcker - Einstellung des Projektes und Verkauf Baugrundstück Flst. 2686
- Beratung und Beschlussfassung
7. Heizungsanlage Freihofhalle - Beschluss der Ausschreibung
- Beratung und Beschlussfassung
8. Teilnahme am Förderprogramm Sportförderung im Rahmen der Erneuerung Sporthallenboden und Geräte der Sporthalle Johann-Peter-Hebel-Schule
- Beratung und Beschlussfassung
9. Antrag auf Beitragserhöhung für die Tourismusgemeinschaft Albtal Plus e. V.
- Beratung und Beschlussfassung
10. Freibad Malsch - Beratung und Beschlussfassung über die Eintrittspreise für das Freibad Malsch
- Beratung und Beschlussfassung
11. Antrag SPD - Freier Eintritt ins Freibad Malsch für Besitzer eines Landesfamilienpasses ab 2023
- Beratung und Beschlussfassung
12. Verlängerung des Finanzierungsvertrages mit der Landesbank Baden-Württemberg für die Erweiterung Industriegebiet Malsch Richtung Autobahn
- Beratung und Beschlussfassung
13. Änderung der Friedhofsatzung auf Grund § 2 b Umsatz-steuergesetz
- Beratung und Beschlussfassung
14. Bekanntgaben und Informationen der Verwaltung
15. Anfragen der Gemeinderätinnen und Gemeinderäte

Mit freundlichen Grüßen



Markus Bechler, Bürgermeister



Sitzungsdokumente im Internet:
<https://malsch-sitzungsdienst.komm.one/bi/info.asp>

Meldewesen

Abholung von Reisepässen und Personalausweisen

Bitte vereinbaren Sie einen Termin über unseren neuen Online-Service oder unter 07246 707-103.

Alle bis zum **25.10.2022** beantragten Reisepässe und bis zum **3.11.2022** beantragten Personalausweise sind eingetroffen und können im Einwohnermeldeamt Malsch, Zimmer 103 oder in der jeweiligen Ortsverwaltung abgeholt werden.

Bitte bei der Abholung die alten Ausweise mitbringen.

Ordnungswesen

Malscher Wochenmarkt

Auf dem **Mühlenplatz** findet der Malscher Wochenmarkt **freitags von 8.00 bis 13.00 Uhr** statt. Wir bitten die Anwohner des Markt-geländes, ihre Fahrzeuge auf den freitags zwischen 5.00 und 14.00 Uhr gesperrten Parkplätzen nicht abzustellen. Die Stellflä-chen werden für den Marktaufbau benötigt, weshalb die **wider-rechtlich abgestellten Fahrzeuge abgeschleppt werden**.

Unsere Wochenmarktbesucher bieten ein reichhaltiges Angebot an - überzeugen Sie sich selbst.

Bitte beachten Sie bei Ihrem Einkauf die Hinweise über den Umgang mit dem Coronavirus.

Angebot des TÜV SÜD Auto Service für Besitzer von Traktoren

TÜV-Prüfung vor Ort in Malsch, Sulz-bach, Waldprechtsweier und Völkertsbach

Im Spätjahr 2022 bietet der TÜV SÜD Auto Service den Kleinbauern im Murgtal und in den Rheingemeinden die Hauptuntersuchung (TÜV-Prüfung) für Ackerschlepper in deren näheren Umgebung an. Den Traktorbesitzern soll damit eine längere Anfahrt zum TÜV Service Center erspart bleiben. Nachfolgend sehen Sie die Termine in Malsch, Sulzbach, Waldprechtsweier und Völkertsbach.

Donnerstag, 24.11.2022, 8.30 bis 12.00 Uhr, in Malsch am Bauhof

Donnerstag, 24.11.2022, 13.00 bis 14.30 Uhr, in Sulzbach am Freihof

Freitag, 2.12.2022, 13.00 bis 14.00 Uhr, in Waldprechtsweier auf dem Festplatz

Freitag, 2.12.2022, 14.30 bis 15.30 Uhr, in Völkertsbach bei der Feuerwehr

Baustellen in Malsch und Ortsteilen

Aktuelle Infos zu Baustellen in Malsch und den Ortsteilen fin- den Sie auch auf unserer Homepage www.malsch.de Rubrik Aktuelles/Baustellen GIS

Adolf-Bechler-Str. 2, 14.11. bis 25.11.2022, Adolf-Bechler-Str. 2, halbseitige Sperrung (Gas- u. Wasseranschluss)

Alte Gaggenauer Straße 1, 16.9.2022 bis 1.4.2023, Fahrbahnein- engung (Bauarbeiten/Lagerung von Baumaterial)

Am Fischweier 16, 9/2022 bis 23.12.2022, Gehwegsperrung (Bau- arbeiten)

Amtfeldstraße 24, 14.10.2022 bis 1.3.2023, halbseitige Sperrung (Neubau Mehrfamilienhaus)

Bachstraße 12, 21.11. bis 1.12.2022, halbseitige Sperrung (Grab- arbeiten für SWE)

Dr. Eugen-Essig-Str. 35-47, 20.6. bis 18.11.2022, teilweise/halb- seitige Sperrung (Erneuerung Gashauptleitung)

Hauptstraße 45, 27.10. bis 27.11.2022, Sperrung Parkfläche (Con- tainerstellung)

Hauptstraße 93, 20.10. bis 20.11.2022, Gehwegsperrung (Fas- sadenarbeiten)

Hans-Thoma-Str. 15, 17.10. bis 2.12.2022, halbseitige Sperrung (Bauarbeiten - Dachsanierung)

Haydnstraße 2, 4, 4a, 21.11. bis 1.12.2022, halbseitige Sperrung (Grabarbeiten für SWE)

Muggenstürmer Str. 17, 7.11. bis 21.11.2022, Gehwegsperrung (Arbeiten a. d. Telekommunikation)

Neudorfstraße an Anwesen 30 bis Einmündung Jahnstraße, 3.11. bis 30.11.2022, halbseitige Sperrung/zeitweise Vollsperrung 2 bis 3 Std. (Erneuerung Gasleitung)

Neudorfstraße 58, 20.10. bis 25.11.2022, halbseitige Sperrung (Sanierungsarbeiten Hausbau)

Richard-Wagner-Str. 41, 1.11. bis 15.12.2022, Gehwegsperrung (Dachsanierung)

Römerstraße 1, 18.10. bis 26.11.2022, Gehwegsperrung (Sanierungsarbeiten)

Waldprechtsstraße 15, 28.10.2022 bis 31.1.2023, Gehwegsperrung (Fassadenarbeiten)

Straßensanierung

Die Gemeinde Malsch beabsichtigt innerhalb eines langfristig angelegten Straßensanierungsprogramms ab nächster Woche folgende Straßen in Malsch mit den DSK-Verfahren instand zu setzen:

die Bahnhofstraße und die Berliner Straße

DSK bedeutet, dass eine dünne Schicht Asphalt in Kaltbauweise auf die Straßenoberfläche aufgebracht wird. Diese Arbeiten werden recht schnell ausgeführt und die Verkehrsflächen können bereits nach wenigen Stunden wieder für den Verkehr freigegeben werden. Allerdings ist der Straßenraum für diese Arbeiten komplett freizuhalten, d.h. bei den Instandsetzungsarbeiten dürfen keine Fahrzeuge, keine Anhänger oder auch keine Wohnwagen auf der Straße halten oder parken. Daher müssen wir Sie bitten, Ihre Fahrzeuge oder sonstige geparkte Geräte für mindestens einen Tag anderweitig abzustellen.

Da das Verfahren stark witterungsabhängig ist, können wir den Ausführungszeitraum im Vorfeld nicht genau benennen, außer, dass mit den Arbeiten ab dem 3.11.2022 begonnen werden soll. Den genauen Zeitpunkt bzw. Ausführungstag, an dem die Straßen instand gesetzt werden, entnehmen Sie bitte den Park- und Haltverbotsschildern, die entsprechend aufgestellt werden.

Wir bitten um Ihr Verständnis und um Ihre Mithilfe, damit die Baumaßnahme zügig ausgeführt werden kann, denn damit lassen sich zukünftig erforderliche Reparaturarbeiten und damit auch Einschränkungen für Sie minimieren.

Fundbüro

Gefunden wurde

– Digital-Jugenduhr mit Silikonband

Das Fundbüro ist von Montag bis Mittwoch von 8.00 bis 12.00 Uhr und Donnerstag von 15.00 bis 18.00 Uhr besetzt. Unter 07246 707-105 können Sie telefonisch einen Termin vereinbaren.

Kommunale Notfallplanung

Die Gemeinde Malsch setzt den Ausbau und Ertüchtigung der Sireneninfrastruktur um

Ab dem 28.11.2022 werden in Malsch und den Ortsteilen die neuen Sirenen aufgebaut.

Hierbei werden bestehende Sirenen auf den aktuellen Stand der Technik gebracht und neue Standorte erschlossen, um eine flächendeckende Warnung zu gewährleisten. Die Gemeinde Malsch profitiert, aufgrund der frühzeitigen Planungsschritte, vom Sonderförderprogramm der Bundesregierung „Förderung der Sireneninfrastruktur und die Einbindung in das Modulare Warnsystem (MoWaS)“ für den Ausbau und die Ertüchtigung der Sireneninfrastruktur. In diesem Förderprogramm wurde das Land Baden-Württemberg mit 11,2 Mio. € berücksichtigt. Durch die bereits frühen Anstrengungen im Rahmen der Kommunalen Notfallplanung, ein Sirenenkonzept zu erstellen, konnten wir uns um eine Förderung bewerben und haben die Zusage über eine anteilige Kostenübernahme in Höhe von max. 75.950 € erhalten.

Im Zuge des Aufbaus werden die Funktionen der Sirenen getestet und dies kann dazu führen, dass diese auch ausgelöst werden und den Alarmton kurzzeitig abspielen. Daher möchten wir Sie darüber informieren, dass nur bei komplettem Abspiel der bekannten Warntöne eine Gefahr bestehen könnte.

Folgende Warntöne sind zu beachten:

Es werden 2 Sirensignale unterschieden:

A) Warnung der Bevölkerung, 1-minütiger, auf- und abschwellender Heulton



- In dem Gebiet besteht eine unmittelbare Gefahr oder diese ist in Kürze zu erwarten.
- Nutzen Sie alle Informationsmöglichkeiten für weitere Hinweise.
- Folgen Sie den amtlichen Anweisungen.

B) Entwarnung, 1-minütiger, gleichbleibender Dauerton



- Es besteht keine akute Gefahr mehr.
- Nutzen Sie alle möglichen Informationsmedien, um weitere Hinweise zur erhalten



Freiwillige Feuerwehr Malsch

Aktuelles, Informationen und mehr von der Feuerwehr Malsch jederzeit auch im Internet unter www.ff-malsch.de.

Sozial- und Gesundheitswesen

Sprechstunden der Krankenkasse

Debeka

Ansprechpartner: Klaus Weiler (Telefon 07242 933321)

Sprechtage vom Pflegestützpunkt im Malscher Rathaus am 21.11.2022

Kostenlose Beratung rund um das Thema Pflege!

Keine Terminvereinbarung notwendig!

Die Pflegestützpunkte im Landkreis Karlsruhe beraten kostenlos und neutral zu allen Themen rund um Alter und Pflege. Am Montag, 21.11.2022, wird Frau Lampert vom Pflegestützpunkt am Standort Ettlingen, wieder nach Malsch kommen und dort vormittags im Rathaus von 9.00 bis 12.00 Uhr Beratung anbieten. Sie bekommen Informationen zu sämtlichen Angeboten im Versorgungsgebiet, Auskünfte über gesetzliche und kommunale Leistungen im Bereich Pflege und häusliche Versorgung sowie Material zu aktuellen Themen. Die Unterstützungsangebote im südlichen Landkreis sind vielfältig und der Pflegestützpunkt hilft bei der Auswahl für Sie passende Angebote. Der Pflegestützpunkt möchte Betroffene und Angehörige dazu ermutigen, sich frühzeitig zu informieren. Schon bevor Pflegebedürftigkeit eintritt, ist es sinnvoll, sich beraten zu lassen, etwa zu Themen wie Vorsorgevollmacht und Leistungen der Pflegeversicherung.

Der Pflegestützpunkt Landkreis Karlsruhe, Standort Ettlingen steht Ratsuchenden in der Zwischenzeit aber auch im **Hauptbüro im Begegnungszentrum Ettlingen**, Klostersgasse 1, zu folgenden Zeiten zur Verfügung: Mo - Do 9.00 - 12.00 Uhr, Di 13.30 - 16.00 Uhr, Do 13.30 - 18.00 Uhr, Fr 9.00 - 13.00 Uhr

Tel. 0721 93671240 oder mobil 0160 7077566

E-Mail: pfligestuetzpunkt.ettlingen@landratsamt-karlsruhe.de

Internet: <http://www.landratsamt-karlsruhe.de>

Info der Deutschen Rentenversicherung Baden-Württemberg:

Riester-Zulage für 2020 noch bis Ende des Jahres sichern

Wer die staatliche Riester-Zulage für 2020 noch erhalten will, muss diese spätestens bis Ende 2022 über den Anbieter seines Riester-Vertrages beantragen. Den dafür erforderlichen Zulagenantrag erhält man beim Vertragsanbieter. Wer die Zulage nicht jedes Jahr gesondert beantragen will, kann dort auch einen Dauerzulagenantrag stellen. Der Antrag auf Zahlung der Zulage wird dann automatisch von Jahr zu Jahr direkt durch den Anbieter gestellt. Die Angaben im Dauerzulagenantrag sollten allerdings regelmäßig überprüft werden. Ändern sich das Gehalt oder die persönlichen Lebensverhältnisse, durch eine Heirat, die Geburt eines Kindes oder auch dem Kindergeldwegfall, müssen die Angaben im Antrag und gegebenenfalls auch die Eigenbeiträge zur Riester-Rente angepasst werden.

Die volle staatliche Riester-Grundzulage für das Jahr 2020 beträgt 175 Euro pro Jahr. Zusätzlich wird eine Kinderzulage von bis zu



300 Euro jährlich je Kind gezahlt. Einen sogenannten »Berufseinsteigerbonus« von zusätzlich einmalig 200 Euro erhalten alle Personen, die zu Beginn des ersten Beitragsjahres das 25. Lebensjahr noch nicht vollendet haben. Der Bonus wird gezahlt, damit bereits junge Menschen frühzeitig mit der Altersvorsorge beginnen.

Mehr Informationen nicht nur zur gesetzlichen Rente, sondern auch zur privaten und betrieblichen Altersvorsorge erhalten Interessierte in den Servicezentren für Altersvorsorge der Deutschen Rentenversicherung Baden-Württemberg. An 19 Standorten landesweit gibt es dort produkt- und anbieterneutrale individuelle Intensivgespräche zur Altersvorsorge.

Adressen der Servicezentren für Altersvorsorge
www.prosa-bw.de

Malscher Weihnachtswunsch-Aktion 2022

Die Wünsche können erfüllt werden!

Bereits zum vierten Mal wird von der Gemeinde Malsch in Zusammenarbeit mit dem DRK Malsch und der Kolpingsfamilie Malsch die „**Malscher Weihnachtswunsch Aktion 2022**“ durchgeführt. Hier sollen Kinder aus Malsch im Alter bis zu 15 Jahren aus finanziell nicht so gut gestellten Familien die Möglichkeit haben, sich ein Weihnachtsgeschenk zu wünschen.

Die Wunsch-Sterne können ab dem 21.11.2022 im Rathaus abgeholt werden!

Unterstützen Sie die tolle Aktion und erfüllen Sie einen Kinderwunsch. Die Wunsch-Sterne können zu den Öffnungszeiten des Rathauses ab dem 21.11.2022 vom Weihnachtsbaum im Foyer genommen werden. Sobald Sie den Wunsch für das Kind gekauft haben, können Sie das Geschenk bis spätestens 10.12.2022 im Rathaus bei Frau Heinrich (Zimmer 114, Montag-Donnerstag) abgeben.

Die Kinder können dann ihre Geschenke am 14., 15. und am 16.12.2022 im Rathaus bei Frau Heinrich abholen.

Für Fragen steht Ihnen Frau Sabrina Heinrich, im Rathaus Malsch unter der Nummer 07246 707-107 jederzeit gerne zur Verfügung.

Helfen Sie mit und erfüllen Sie einem Kind einen Wunsch!



Gemeinsames aus den Ortsteilen

Angebot des TÜV SÜD Auto Service für Besitzer von Traktoren

TÜV-Prüfung vor Ort in Malsch, Sulzbach, Waldprechtsweier und Völkersbach

Im Spätjahr 2022 bietet der TÜV SÜD Auto Service den Kleinbauern im Murgtal und in den Rheingemeinden die Hauptuntersuchung

(TÜV-Prüfung) für Ackerschlepper in deren näheren Umgebung an. Den Traktorbesitzern soll damit eine längere Anfahrt zum TÜV Service Center erspart bleiben. Nachfolgend sehen Sie die Termine in Malsch, Sulzbach, Waldprechtsweier und Völkersbach.

Donnerstag, 24.11.2022, 8.30-12.00 Uhr in Malsch am Bauhof

Donnerstag, 24.11.2022, 13.00-14.30 Uhr in Sulzbach am Freihof

Freitag, 2.12.2022, 13.00-14.00 Uhr in Waldprechtsweier auf dem Festplatz

Freitag, 2.12.2022, 14.30-15.30 Uhr in Völkersbach bei der Feuerwehr

ORTSTEIL SULZBACH

Öffnungszeiten der Ortsverwaltung

Telefon 07246 707-4600 – Telefax 07246 707-4609

Nach der aktuellen Corona-Verordnung des Landes Baden-Württemberg ist die Maskenpflicht weitgehend entfallen. Bei der aktuellen Infektionslage empfehlen wir dringend, zum eigenen Schutz und der Verwaltungsmitarbeiter/innen weiterhin beim Besuch der Ortsverwaltungen eine Maske zu tragen.

Grundsätzlich entfällt auch die Erfordernis zur Terminvereinbarung zum Betreten der Ortsverwaltungen. Wir empfehlen trotzdem, um Wartezeiten zu vermeiden, einen Termin mit dem gewünschten Ansprechpartner zu vereinbaren.

Telefonische Terminvergabe:
Telefon 07246 707-4600 – Telefax 07246 707-4609
E-Mail: sulzbach@malsch.de

Sprechstunden:

Dienstag von 15.00 bis 18.00 Uhr
Donnerstag von 8.00 bis 11.00 Uhr

Sprechstunde des Ortsvorstehers

Jeden ersten Dienstag im Monat von 17.00 bis 18.00 Uhr ohne Voranmeldung; sonst nur nach vorheriger Terminvereinbarung unter Tel. 07246 707-4600 bzw. per E-Mail: sulzbach@malsch.de.

Sprechstunde Ortsvorsteher mit Bürgermeister

Am Dienstag, den 22. November 2022, wird Bürgermeister Markus Bechler in der Sprechstunde des Ortsvorstehers von 17.00 bis 18.00 Uhr zugegen sein. Anmeldung zur Sprechstunde ab dem 10. November 2022 unter Telefon 07246 707-4600 oder E-Mail: sulzbach@malsch.de.

Wir bitten um Beachtung!

Aufgrund einer Veranstaltung (Weihnachtsmarkt des Fußballverein Sulzbach) werden im Zeitraum vom 3.12.2022, 9.00 Uhr bis 4.12.2022, 14.00 Uhr, folgende Straßenabschnitte voll gesperrt:

Ettlinger Straße zwischen Schulhaus und Rathaus
Bergstraße zwischen Schulhaus und Kapelle

Die Einrichtung einer einseitigen Halteverbotszone wird in folgendem Bereich erfolgen:

Kelterstraße zwischen Bergstraße und Fliederstraße

In dieser Zeit verläuft die Buslinienführung der Linie 104 in Richtung Ettlingen über die Kelterstraße.

Wir danken für Ihr Verständnis!

Altpapiersammlung

Am 19. November 2022 findet die nächste Altpapiersammlung als Straßensammlung durch die Freiwillige Feuerwehr Sulzbach statt. Bitte stellen Sie das Altpapier rechtzeitig bereit.

Öffnungszeiten Grünabfallplatz

November 2022

Dienstag: 14.30 - 16.30 Uhr
Freitag: 14.30 - 16.30 Uhr
Samstag: 12.30 - 16.00 Uhr

Bitte halten Sie die Abstandsregeln ein!

ORTSTEIL VÖLKERSBACH

Öffnungszeiten der Ortsverwaltung

Telefon 07246 707-4800 – Telefax 07246 707-4809

Nach der aktuellen Corona-Verordnung des Landes Baden-Württemberg ist die Maskenpflicht weitgehend entfallen. Bei der aktuellen Infektionslage empfehlen wir dringend, zum eigenen Schutz und der Verwaltungsmitarbeiter/innen weiterhin beim Besuch der Ortsverwaltungen eine Maske zu tragen.

Grundsätzlich entfällt auch die Erfordernis zur Terminvereinbarung zum Betreten der Ortsverwaltungen. Wir empfehlen trotzdem, um Wartezeiten zu vermeiden, einen Termin mit dem gewünschten Ansprechpartner zu vereinbaren.

Telefonische Terminvergabe:
Telefon 07246 707-4800 – Telefax 07246 707-4809
E-Mail: voelkersbach@malsch.de

Ortsverwaltung geschlossen

Die Ortsverwaltung ist am **Dienstag, 22.11.2022 wegen Urlaub geschlossen**. In dringenden Fällen wenden Sie sich bitte an das Rathaus Malsch, Tel. 07246 707-0

Sprechstunden:

Montag	8.00 - 11.30 Uhr
Dienstag	16.00 - 18.00 Uhr
Donnerstag	15.00 - 18.00 Uhr
Freitag	8.00 - 11.30 Uhr

Sprechstunde der Ortsvorsteherin

Donnerstag 16.00 - 18.00 Uhr
nur nach vorheriger telefonischer Terminvereinbarung

Öffnungszeiten Grünabfallplatz

Diese Woche ist der Grünabfallplatz am Samstag von 10.00 bis 16.00 Uhr geöffnet.

Ab dem 21.11. bis zum 18.12.2022 ist jeden Samstag von 12.00 bis 15.00 Uhr geöffnet.

Bitte halten Sie die Abstandregeln ein.

Wir bitten um Beachtung

Vom 9.12. ab 12.00 Uhr bis 10.12.2022, 16.00 Uhr werden die Parkplätze vor der Ortsverwaltung Völkersbach zum Zwecke eines Weihnachtsbaumverkaufs gesperrt!

Einladung zur öffentlichen Sitzung des Ortschaftsrates Völkersbach

am **Montag, den 21.11.2022 um 18.30 Uhr** im Klosterhof Völkersbach

Tagesordnung:

1. Beratung über das vorgelegte Ergebnisprotokoll des Treffens der AG Verkehr vom 20.10.2022
2. Information zum weiteren Vorgehen bezüglich der Verkehrs- und Parksituation im Ort
3. Bauanträge/Bauvoranfragen
4. Bekanntgaben
5. Berichte der AGs bei Bedarf
6. Anfragen der Ortschaftsrätin/-räte
7. Einwohnerfragestunde

Schlagraumversteigerung

Im Gemeindewald - Bergwald - Abt. IV. 23 - Oberer Breiter Weg werden am Samstag, den 19.11.2022 einige Lose stehender Schlagraum versteigert. Treffpunkt: 9.00 Uhr am Alten Sportplatz. Das Holz ist bei Abgabe in bar zu bezahlen.

MobileSeniorenVöba

Stand 31.10.2022

Völkersbacher Vereine bieten Aktivitäten, nicht nur für Senioren. Alle Telefonnummern unter der Vorwahl 07204.

DRK Völkersbach, Ausbildung, Donnerstag 20.00 Uhr, Teilnahme auch ohne med. Vorkenntnisse. Weitere Infos unter Tel. 947001

SV Völkersbach, Boulefreunde: montags, ab Mai 16.00 Uhr, Boule und Bewegungsübungen, SVV-Clubgelände Am Wasen, weitere Infos unter Tel. 207 9955

SV Völkersbach, Damenriege: dienstags, 19.30 Uhr Sporthalle Mahlbergschule, weitere Infos unter Tel. 8603

SV Völkersbach, Tischtennis: freitags, 14-tägig 20.00 bis 21.30 Uhr, Sporthalle der Mahlbergschule, weitere Infos unter Tel. 1291

Völkersbacher Lerchen: Jeweils 4. Montag, 19.00 Uhr, Volkslieder mit Heiko Wipfler, SVV-Clubhaus Am Wasen, Info unter Tel. 8259

Gesangverein Freundschaft: Mittwochs, 19.15 Uhr: Chorprobe Männerchor, Klosterhof, 20.15 Uhr: Chorprobe Mahlberg-Chor, Klosterhof, weitere Infos unter Tel. 0152 28603569

SV Völkersbach: Mittwochs, 8.00 bis 9.00 Uhr (März bis Oktober) Barfußlaufen auf taurischem Rasen im Wasenstadion, weitere Infos unter Tel. 8251

Altenwerk St. Georg: Jeweils erster Donnerstag, 15.00 Uhr, Senioren-Nachmittag im Pfarrsaal, weitere Infos unter Tel. 8240

Heimatverein Völkersbach: Letzter Dienstag im Monat, 9.00 Uhr, Heimatmuseum, Arbeitskreis: „Erhaltung und Pflege von Kulturgütern“. Weitere Infos unter Tel. 532

Missionsbasar in Völkersbach

Am **Sonntag, 20. November 2022**, öffnet wieder der traditionelle Adventsbasar im Klosterhof seine Türen für alle Besucher, Freunde und Unterstützer der Missionsarbeit von Pater Peter Bretzinger. Der gesamte Erlös kommt wie immer den vielfältigen Projekten von Pater Peter in Ecuador und El Salvador zugute.

Der Missionsbasar beginnt mit dem **Sonntagsgottesdienst um 9.00 Uhr**, zelebriert von Herrn Pfarrer Warneck. **Ab 10.00 Uhr werden die verschiedenen Verkaufsstände geöffnet**, an denen Sie bestimmt das eine oder andere Weihnachtsgeschenk entdecken werden. Sehr beliebt sind unsere adventlichen Kränze und Gestecke. Im Bereich Handwerkskunst finden Sie Holz- und Keramikarbeiten, sowie die begehrten Näh- und Strickwaren wie Kuchentaschen, gestrickte Socken und Patchworkarbeiten. Außerdem gibt es Leckereien aus Großmutter's Küche sowie Dekoratives zur Advents- und Weihnachtszeit. Auch der Losstand ist in diesem Jahr wieder gut bestückt.

Zum Mittagstisch bieten wir Ihnen klassische und vegetarische Maultaschen sowie Fleischkäse, jeweils mit selbstgemachtem Kartoffelsalat und bunten Salaten an. Unsere Kuchentheke hält eine schöne Auswahl an selbstgebackenem Kuchen und Kaffee für Sie bereit.

Die Glühweinhütte wird bereits am **Samstag, 19. November 2022 ab 17 Uhr** geöffnet. Im Ausschank ist Winzerglühwein und Apfelpunsch. Am Samstagabend bieten wir Ihnen hierzu Heiße im Weck und am Sonntag frisch gebackene Waffeln an.

Der Missionsarbeitskreis Völkersbach lädt Sie ganz herzlich zum Besuch ein.

ORTSTEIL WALDPRECHTSWEIER

Öffnungszeiten der Ortsverwaltung

Telefon 07246 707-4700 – Telefax 07246 707-4709

Nach der aktuellen Corona-Verordnung des Landes Baden-Württemberg ist die Maskenpflicht weitgehend entfallen. Bei der aktuellen Infektionslage empfehlen wir dringend, zum eigenen Schutz und der Verwaltungsmitarbeiter/innen weiterhin beim Besuch der Ortsverwaltungen eine Maske zu tragen.

Grundsätzlich entfällt auch die Erfordernis zur Terminvereinbarung zum Betreten der Ortsverwaltungen. Wir empfehlen trotzdem, um Wartezeiten zu vermeiden, einen Termin mit dem gewünschten Ansprechpartner zu vereinbaren.

Telefonische Terminvergabe:
Telefon 07246 707-4700 – Telefax 07246 707-4709
E-Mail: walddprechtsweier@malsch.de

Sprechstunden

Montag	8.30 - 12.00 Uhr
Dienstag	8.30 - 12.00 Uhr
Donnerstag	16.00 - 18.00 Uhr

Sprechstunde des Ortsvorstehers

Donnerstag 16.30 - 18.00 Uhr

Sprechzeiten der Forstverwaltung Tel. 07246 707-4720

Donnerstag 16.00 - 18.00 Uhr

Sprechstunde Ortsvorsteher mit Bürgermeister

Aus terminlichen Gründen kann Bürgermeister Markus Bechler an der vorgesehenen gemeinsamen Sprechstunde mit Ortsvorsteher Thomas Schick am Donnerstag, den 24. November 2022 von 16.30 bis 18.00 Uhr nicht teilnehmen!

Einladung zur öffentlichen Sitzung des Ortschaftsrates Waldprechtsweier

am **Donnerstag, den 24.11.2022 um 18.30 Uhr** in der Waldenfelshalle in Waldprechtsweier

Tagesordnung:

1. Einwohnerfragestunde
2. Bericht AG Verkehr (bei Bedarf)
3. Öffnungszeiten Grünabfallplatz 2023
4. Rückblick 2022
5. Bauanträge / Bauvoranfragen (bei Bedarf)
6. Bekanntgaben
7. Anfragen des Ortschaftsrates

Öffnungszeiten Grünabfallplatz

- November bis 3. Dezember 2022: Samstag 10.00 bis 15.00 Uhr
- 4. Dezember 2022 bis 5. Januar 2023 für Grüngut geschlossen
- 4. Dezember 2022 bis 5. Januar 2023 nur für Biokompost geöffnet
- 10. Dezember 2022: Samstag 10.00 bis 15.00 Uhr
- 17. Dezember 2022: Samstag 10.00 bis 15.00 Uhr
- 27. Dezember 2022: Dienstag 10.00 bis 15.00 Uhr
- 2. Januar 2023: Montag 10.00 bis 15.00 Uhr
- Ab 7. Januar und Februar 2023: Samstag 10.00 bis 15.00 Uhr
- März bis September 2023

Mittwoch	14.00 bis 18.00 Uhr
Freitag	14.00 bis 19.00 Uhr
Samstag	10.00 bis 17.00 Uhr

Bitte halten Sie die Abstandregeln ein.

Altpapiersammlung

Am Samstag, den 19. November 2022 findet die nächste Altpapiersammlung durch den Musikverein Waldprechtsweier als Straßensammlung (Holsystem) statt. Bitte das Altpapier rechtzeitig bereitstellen.

Senioren



(Fotovermerk: Weihnachtsmarkt Speyer @Klaus Venus)

16. Weihnachtsmarktbesuch der Senioren

Der Dom zu Speyer sowie der Weihnachtsmarkt erwarten uns!

Die Gemeinde Malsch lädt bereits zum 16. Mal die Seniorinnen und Senioren der Gemeinde zum Weihnachtsmarktbesuch ein. Nach zwei Jahren Pause findet endlich ein Weihnachtsmarktbesuch statt.

Wann: Donnerstag, 8. Dezember 2022
 Kosten: 17,00 €
 Anmeldung: Rathaus Malsch, Sabrina Heinrich, Zimmer 114, Tel. 07246 707-107; **wichtig: Montag - Donnerstag** immer zu den Öffnungszeiten

Liebe Seniorinnen und Senioren,

wir besuchen das historische Speyer. Unser erstes Ziel ist der imposante Dom „St. Maria und St. Stefan“, die Mutterkirche der Diözese Speyer. Seine Stifter waren die Salischen Kaiser, die ihn im 11. Jahrhundert zum Zeichen ihrer Verantwortung für die gesamte Christenheit als größte Kirche der damals bekannten westlichen Welt erbauen ließen. Er ist heute ein hervorragendes Zeugnis romanischer Baukunst, zählt seit 1981 zum UNESCO-Weltkulturerbe. Vier Gästeführer stehen uns zur Verfügung und werden uns in die Geheimnisse des Doms einweihen. Nach dem Besuch des Doms heißt Sie die schöne Altstadt von Speyer, insbesondere der wunderschöne Weihnachtsmarkt, willkommen.

Herrliche weihnachtliche Düfte ziehen durch die Luft und laden zum Bummel über den Weihnachtsmarkt ein. An vielen Ständen gibt es Genüsse für Leib und Seele zu entdecken und zu schmecken, dazwischen Stände mit wunderschönen Nettigkeiten zum Ver- oder Selberschenken.

Erleben Sie die Faszination des abendlichen Lichterglanzes der romantischen Altstadt, genießen Sie den Streifzug über den adventlichen Markt und lassen Sie sich überraschen von feinem Kunsthandwerk, lokalen Spezialitäten, kulinarischen Köstlichkeiten und vielen, vielen Geschenken.

Um 17.00 Uhr treten wir die Heimreise an, so dass wir am frühen Abend wieder zurück in Malsch sein werden.

ABFAHRTSZEITEN:

Bus 1:

- 09.40 Uhr Waldprechtsweier Bushaltestelle
- 09.45 Uhr Kesselstraße Malsch
- 09.50 Uhr Rathaus Malsch
- 10.05 Uhr Sulzbach Bushaltestelle
- 10.15 Uhr Bahnhof Malsch

Bus 2:

- 09.35 Uhr Völkersbach Brunnen
- 09.40 Uhr Völkersbach Sparkasse
- 09.50 Uhr Rathaus Malsch
- 10.05 Uhr Sulzbach Bushaltestelle
- 10.15 Uhr Bahnhof Malsch

Wichtig: Im Bus besteht eine Maskenpflicht (OP-Maske oder FFP2).

Seniorenrat Malsch startet wöchentliche Info-Serie

„Der Seniorenrat empfiehlt ...“

Oftmals helfen kleine Tipps, um den Alltag ein wenig zu verbessern oder um Neues zu entdecken und auszuprobieren. Die Mitglieder des Seniorenrats Malsch werden nun in den kommenden Wochen immer mal wieder Tipps und Vorschläge zu allen möglichen Themen des täglichen Lebens vorstellen. Von Rezepten und Buch-Empfehlungen bis hin zu Ausflusstipps in der Gegend. Seien Sie gespannt und lassen Sie sich inspirieren. Am besten, Sie probieren es gleich mal aus.

Tipp der Woche:

Pizza - einmal anders

Zutaten für 2 Personen:

- 1 Blätterteigrolle aus dem Kühlregal
- 2 Paprika
- 200 g kleine Rispen Tomaten
- rote Zwiebeln nach Bedarf
- 100 g Kräuterfrischkäse
- Reibekäse
- Salz, Pfeffer, italienische Kräuter

Zubereitung:

Blätterteig auf einem Backblech mit Backpapier ausrollen, den Kräuterfrischkäse mit etwas Milch streichfähig rühren und auf den Blätterteig streichen. Paprika in Würfel schneiden, Tomaten halbieren, Zwiebel in feine Würfel schneiden und alles auf dem Blätterteig verteilen. Mit Salz und Pfeffer würzen, mit Kräutern und Reibekäse bestreuen. Im Backofen bei 175 °C für ca. 15 bis 20 Minuten backen.

Hinweis:

Kräuterfrischkäse: hier entscheidet der Geschmack, man kann jeglichen Frischkäse verwenden, z.B. mit Paprikageschmack. Belag: Wer mag, kann zusätzlich auch Speck oder Kochschinken verwenden. Je mehr Tomaten, desto saftiger. Aber Achtung! Zu viele Tomaten können den Teig trotz Backen matschig machen. Ich empfehle die Verwendung von Gratin-Reibekäse, dieser Käse bräunt schneller. Alle Zutaten sind auch im Discounter (teilw. Eigenmarken) erhältlich.

Viel Spaß beim Kochen! Ihr Seniorenrat Malsch





Einladung zum vorweihnachtlichen Seniorenachmittag der Gemeinde

Die Gemeinde Malsch lädt alle Seniorinnen und Senioren zum vorweihnachtlichen Seniorenachmittag zu Kaffee und Kuchen, verbunden mit einem abwechslungsreichen Programm ein. Freuen Sie sich gemeinsam mit Bürgermeister Markus Bechler auf einen unterhaltsamen Nachmittag und stimmen Sie sich auf die Adventszeit ein.

**Sonntag, 27. November 2022
14.00 Uhr im Bürgerhaus, großer Saal**

Bei den Aufführungen wirken mit: Der Musikverein aus Malsch, der Gesangverein „Freundschaft“ aus Völkersbach sowie die Theatergruppe „Paletti“ der Johann-Peter-Hebel-Schule aus Malsch. Moderator Stefan Unser, ein bekannter „Poetry Slammer“ aus Malsch wird Sie durchs abwechslungsreiche Programm führen und mit seinem Wortwitz für schöne Momente sorgen.

Ein Fahrdienst durch das Busunternehmen WERNER ist organisiert. Die Kosten hierfür übernimmt die Gemeinde.

Abfahrtszeiten:

13.00 Uhr	Waldprechtsweier Bushaltestelle
13.10 Uhr	Völkersbach Brunnen
13.20 Uhr	Rathaus Malsch
13.30 Uhr	Sulzbach Bushaltestelle

Bitte beachten Sie:

Aus organisatorischen Gründen sind Anmeldungen für den Fahrdienst erforderlich. Die einzelnen Haltestellen werden nur bei Bedarf angefahren. Anmeldungen für den Fahrdienst sind bei Sabrina Heinrich, Telefon 07246 707-107, bis Mittwoch, 23.11.2022 möglich. **IM BUS BESTEHT MASKENPFLICHT!**



Malsch
SENIORENRAT

©Stockphoto.com/
Gemeinde Malsch

Smartphone Sprechstunde für Seniorinnen und Senioren

im Rathaus am Mittwoch, den 7. Dezember von 10 bis 11 Uhr

Im Hinblick auf die voranschreitende Digitalisierung bietet der Seniorenrat Malsch folgende Unterstützungsmöglichkeit an:

„Smartphone Sprechstunde für Seniorinnen und Senioren“

Hierbei handelt es sich um ein kostenloses Angebot in den Räumlichkeiten vom Rathaus, das jeden 1. Mittwoch von 10 -11 Uhr im Trausaal vom Rathaus Malsch (Raum 102) stattfindet.

Es wird im direkten Gespräch auf die jeweiligen Fragen und Problemstellungen der einzelnen Personen eingegangen und Abläufe am eigenen Smartphone demonstriert. Als „Profis“ dienen die Auszubildenden der Gemeinde Malsch, die im wöchentlichen Wechsel die Termine bedienen. Die jungen Menschen sind bestens qualifiziert und kennen sich soweit mit dem Smartphone aus, das sie die Fragen der Seniorinnen und Senioren bestens beantworten können.

Die Smartphone Sprechstunde findet ohne Terminvergabe statt, also kommen Sie gerne mit Ihren Smartphone Problemen vorbei.

Jeden 1. Mittwoch eines Monats von 10 bis 11 Uhr im Rathaus in Malsch (barrierefreier Zugang)

Der Seniorenrat Malsch und die Auszubildenden vom Rathaus freuen sich auf Sie!



Hans-Thoma-Schule Malsch
Gemeinschaftsschule
mit Ganztagesgrundschule

Kooperation vom Seniorenrat Malsch mit der Hans-Thoma-Schule Malsch

Seniorinnen und Senioren besuchen die Schule und entdecken Neues!

Die neu gestaltete Hans-Thoma-Schule in Malsch hat vieles zu bieten und möchte dies auch den Malscher Seniorinnen und Senioren zeigen. Deren Schulzeit liegt bekanntlich schon einige Jahre zurück und die Schule von früher ist mit der heutigen, modernen Schule nicht mehr zu vergleichen.

Durch verschiedene Veranstaltungen, bei denen die ältere und die jüngere Generation gemeinsam tätig werden, soll ein harmonisches Zusammentreffen gefördert werden und es soll ein Austausch zwischen „Jung und Alt“ stattfinden. Hier kommt der Seniorenrat Malsch ins Spiel. Um die Generationen besser miteinander zu vernetzen und auch um voneinander zu lernen, öffnet sich die Schule und lädt zusammen mit dem Seniorenrat zu interessanten Nachmittagen ein.

23.11.2022: "Adventsbasteln", 14.15 Uhr bis 15.45 Uhr

Seniorinnen und Senioren basteln zusammen mit den Schülerinnen und Schülern im Werkraum der Schule eine Adventskrippe oder Weihnachtsdeko aus Holz. Geräte und Material für die Holzbastelei sind in der Schule für alle vorhanden. Gemeinsam wird gebohrt, gesägt und geschraubt und am Ende kann jeder sein weihnachtliches Kunstwerk mit nach Hause nehmen.

Die Veranstaltung findet in der Hans-Thoma-Schule statt und ist kostenlos. Treffpunkt ist am Haupteingang um 14.15 Uhr. Haben wir Ihr Interesse geweckt? Dann melden Sie sich einfach bei Frau Sabrina Heinrich, Rathaus Malsch, Tel. 07246 707-107 oder sabrina.heinrich@malsch.de an. Wir freuen uns auf Sie!

Im Rahmen der kommunalen Gesundheitsförderung wirbt die Gemeinde für:

Machen Sie mit! Bleiben Sie fit! „Bewegte Apotheke Malsch“

Wir starten jeden Mittwoch bei jedem Wetter zum begleiteten einstündigen Spaziergang. Das Angebot richtet sich an ältere Menschen, die sich bisher eher wenig bewegt haben. Zusammen mit Gleichgesinnten fällt es leichter, sich zu motivieren. Die gemeinsame Bewegung an der frischen Luft macht Spaß und hält fit für die Aufgaben des Alltags. Bei Regen steht uns die Bühnsporthalle zur Verfügung. Wenn auch Sie fit bleiben möchten und Lust auf einen etwa einstündigen, begleiteten Spaziergang mit aktivierenden Übungen haben, freuen wir uns, Sie am wöchentlich wechselnden Treffpunkt begrüßen zu dürfen.



23.11.2022	Marien Apotheke	Beginn: 9.30-10.30 Uhr
30.11.2022	Schönberger Apotheke	Beginn: 9.30-10.30 Uhr
07.12.2022	Marien Apotheke	Beginn: 9.30-10.30 Uhr
14.12.2022	Schönberger Apotheke	Beginn: 9.30-10.30 Uhr

Winterpause

11.01.2023	Marien Apotheke	Beginn: 9.30-10.30 Uhr
18.01.2023	Schönberger Apotheke	Beginn: 9.30-10.30 Uhr
25.01.2023	Marien Apotheke	Beginn: 9.30-10.30 Uhr

Das Projekt ist eine Initiative der "AG Gesund älter werden" der Kommunalen Gesundheitskonferenz für den Landkreis Karlsruhe in Kooperation mit der AOK Mittlerer Oberrhein. Weitere Kooperationspartner sind: Marien-Apotheke Malsch, Schönberger Apotheke Malsch

Machen Sie mit und bleiben Sie fit!

Alters- und Ehejubiläen

Wie bekannt, erfahren unsere Altersjubilare, fortlaufend **ab** dem 80. Lebensjahr sowie bei **Ehejubiläen** von der Gemeinde Glückwünsche. Aufgrund der Änderung des Bundesmeldegesetzes dürfen seit 1. November 2015 bei Altersjubiläen ab dem 80. Lebensjahr nur die runden und halbrunden Geburtstage (also 80., 85., 90., 95. Geburtstag), ab 100 Jahren jährlich sowie die Ehejubiläen ohne Angabe des Geburtsnamens von uns im Gemeinde-Anzeiger und in den Tagesmedien veröffentlicht werden. Wir bitten hierfür um Verständnis.

Wird die Veröffentlichung von den Jubilaren **NICHT** gewünscht, bitten wir um Rückgabe des ausgefüllten und unterschriebenen Abschnittes, **spätestens 4 Wochen vor dem besagten Ereignis**. Die Rückmeldung kann auch per **Fax (Nr. 07246 707-429)** oder per **E-Mail: sabine.boehnert@malsch.de** vorgenommen werden. Bei Fragen können Sie sich gerne im Rathaus an Sabine Böhnert, Tel. 07246 707-117 wenden. Sollte keine Rückmeldung erfolgen, gehen wir davon aus, dass eine Veröffentlichung mit Name, Anschrift und Alter bzw. Ehejubiläum gewünscht wird.

Gemeinde Malsch
Sabine Böhnert
Hauptstr. 71
76316 Malsch

Ich wünsche KEINE Veröffentlichung im Gemeinde-Anzeiger und den sonstigen Tagesmedien.

Name	Adresse

Datum	Unterschrift	Tel.-Nr.:

Ehejubiläum im Jahr 2022 - standesamtl. Trauung _____

Altersjubiläum ab 80. Lebensjahr - Geburtsdatum _____

Fachbereich Personal, Bildung und Betreuung

Personalwesen

Stellenausschreibung

Wir suchen zum 1. Januar 2023 eine

Betreuungskraft (m/w/d) für die Hans-Thoma-Schule

Der Einsatz erfolgt Montag bis Donnerstag von 12.50 Uhr bis 14.20 Uhr zuzüglich Vor- und Nachbereitungszeit von 1,5 Stunden.

Die Betreuung umfasst die Beaufsichtigung und Anleitung der Kinder zur eigenen Kreativität durch Spielen und Basteln.

Wenn Sie

- Spaß und Erfahrung im Umgang mit Kindern haben,
- mit Konfliktsituationen angemessen umgehen können,
- Kreativität, Einfühlungsvermögen und kommunikative Fähigkeiten mitbringen,

dann sind Sie die/der Richtige für uns.

Wir bieten Ihnen:

- eine abwechslungsreiche und interessante Tätigkeit
- tarifgerechtes Entgelt nach dem Tarifvertrag öffentlicher Dienst (TVöD)
- einen unbefristeten Arbeitsvertrag
- die Möglichkeit zur Teilnahme an Weiterbildungsmöglichkeiten

Sind Sie interessiert? Dann bewerben Sie sich bis zum **30. November 2022** mit Ihren vollständigen Bewerbungsunterlagen bei unserer Personalabteilung:

Gemeinde Malsch, Personalabteilung, Hauptstraße 71, 76316 Malsch oder per E-Mail (mit max. zwei Dateianhängen in PDF-Format) an bewerbung@malsch.de. Nähere Informationen erhalten Sie bei Frau Lisa Vortisch, Personalabteilung, Tel. Nr. 07246 707-203, Zimmer 203.

Stellenausschreibung

Ehrenamtliche Mittagsbetreuung an der Hans-Thoma-Ganztagesschule in Malsch für die Sekundarstufe ab sofort gesucht

Sie haben Geschick und Freude am Umgang mit Kindern und Jugendlichen? Sie sind interessiert daran, Ihre Stärken in ein engagiertes Team einzubringen? Sie würden gerne ein paar Stunden

pro Woche ehrenamtlich arbeiten? Dann sind genau Sie die/der Richtige für uns!

Im Einzelnen erwarten Sie folgende Aufgaben:

- Betreuung und Unterstützung von Schülerinnen und Schülern der Sekundarstufe im Rahmen der Ganztageschule über die Mittagszeit
- Begleitung der Kinder beim Mittagessen
- Freizeitgestaltung
- Mithilfe bei der Organisation im Rahmen der Betreuung

Die Betreuung findet während der Schulzeit von Montag bis Donnerstag zwischen 12.45 Uhr und 14.15 Uhr an der Hans-Thoma-Schule, Adolf-Bechler-Str. 11 in Malsch statt (bis zu 9 Stunden pro Woche). Sie erhalten eine Aufwandsentschädigung von 12,00 € pro Stunde.

Sind Sie interessiert? Dann melden Sie sich bitte im Fachbereich Personal, Bildung und Betreuung der Gemeinde Malsch, unter Tel-Nr. 07246 707-204, Hauptstr. 71, 76316 Malsch, E-Mail: bildungundbetreuung@malsch.de.

Datenschutzrechtliche Hinweise finden Sie auf unserer Homepage unter: www.malsch.de

Stellenausschreibung

Sie suchen eine neue Herausforderung?

Mit rund 15.000 Einwohnern ist die Gemeinde Malsch ein begehrter Wohn- und Dienstleistungsstandort in der Wirtschaftsregion Karlsruhe. Diesen gilt es gemeinsam mit Ihrer Unterstützung weiter voranzutreiben und auszubauen. Als Mitarbeiter/in im öffentlichen Dienst haben Sie nicht nur einen zukunfts- sowie krisensicheren Job, sondern Sie tragen jeden Tag aufs Neue zum Funktionieren der Gemeinde bei.

Wir suchen für unsere Kindertagesstätten zum **nächstmöglichen Zeitpunkt**

Erzieher bzw. pädagogische Fachkräfte (m/w/d) gem. § 7 Kindertagesbetreuungsgesetz in Voll- und Teilzeit

Wir wünschen uns ein neues Teammitglied, das

- Lust auf die Arbeit in einem „bunten“ Team hat
- flexibel, motiviert und verantwortungsbewusst ist
- eigenständig und mit Einsatzfreude arbeitet
- ein großes Herz für Kinder unterschiedlichster Kulturen und die Motivation, diese liebevoll und individuell mit Leidenschaft zu betreuen

Wir bieten Ihnen:

- ein attraktives und vielfältiges Arbeitsumfeld in motivierten, engagierten und dynamischen Teams
- Job-Bike-Leasing
- tarifgerechtes Entgelt nach dem Tarifvertrag für den öffentlichen Dienst (TVöD-VKA)
- Regelmäßige Teilnahme an Weiterbildungsmaßnahmen

Sind Sie interessiert? Dann freuen wir uns auf Ihre aussagekräftige Bewerbung mit den üblichen Unterlagen, welche Sie bitte bis zum **20. November 2022** an unsere Personalabteilung Gemeinde Malsch, Personalabteilung, Hauptstraße 71, 76316 Malsch oder per E-Mail (mit max. zwei Dateianhängen in .pdf-Format) an bewerbung@malsch.de senden.

Weitere Auskünfte und Informationen erhalten Sie bei Frau Marion Milbich, unter 07246 707-220, Zimmer 202. Nähere Informationen rund um Malsch sowie Hinweise zum Datenschutz finden Sie auf unserer Homepage www.malsch.de.

Stellenausschreibung

Wir suchen zum nächstmöglichen Zeitpunkt für die neugeschaffene Stelle in dem Grundschulbereich an der Hans-Thoma-Gemeinschaftsschule und an der Mahlbergschule im Ortsteil Völkersbach

einen Schulsozialarbeiter (m/w/d)

mit einer wöchentlichen Arbeitszeit von 19,5 Stunden

Sie arbeiten in unseren Grundschulen mit Kindern der Klassenstufe 1 bis 4 und unterstützen Schüler/innen sowie deren Eltern bei sozialen Fragestellungen.

Ihre Aufgaben

- Kooperation mit dem Kollegium der jeweiligen Schule



- Kooperation mit Erziehungsberechtigten
- individuelle Kommunikation mit Schülern
- Umsetzung von individuellen Maßnahmen für einen störungs-freien Schulalltag

Wir erwarten

- Erfahrung in der Kindererziehung bzw. eine pädagogische Fach-ausbildung
- Praxiserfahrung in einer sozialpädagogischen Einrichtung oder im Schuldienst
- Teamfähigkeit, Engagement und Kontaktfreude
- zeitliche Flexibilität

Wir bieten Ihnen

- eine herausfordernde und vielseitige Tätigkeit
- fachlicher Austausch mit den vorhandenen Schulsozialarbei-terinnen
- Entgelt nach Entgeltgruppe S 11 (Anlage C des TVöD)
- Job-Bike-Leasing
- Regelmäßige Teilnahme an Weiterbildungsmöglichkeiten

Nähere Informationen erhalten Sie gerne bei Frau Marion Milbich, Personalabteilung, Tel.-Nr. 07246 707-220, Zimmer 202.

Sind Sie interessiert? Dann senden Sie bitte Ihre Bewerbungs-unterlagen bis **20. November 2022** an die Gemeinde Malsch, Hauptstr. 71, 76316 Malsch oder per E-Mail an bewerbung@malsch.de.

Datenschutzrechtliche Hinweise finden Sie auf unserer Homepage unter www.malsch.de.

Stellenausschreibung



Wir suchen für unsere Kindertagesstätte Villa Federbach in Malsch zum nächst-möglichen Zeitpunkt

Erzieher bzw. pädagogische Fachkräfte (m/w/d) gem. § 7 Kin-der-tagesbetreuungs-gesetz in Vollzeit

Wir wünschen uns ein neues Teammitglied, das

- Lust auf die Arbeit in einem „bunten“ Team hat
- flexibel, motiviert und verantwortungsbewusst ist
- eigenständig und mit Einsatzfreude arbeitet
- ein großes Herz für Kinder unterschiedlichster Kulturen hat und die Motivation, diese liebevoll und individuell mit Leidenschaft zu betreuen

Wir bieten Ihnen:

- ein attraktives und vielfältiges Arbeitsumfeld in motivierten, engagierten und dynamischen Teams
- Job-Bike-Leasing
- tarifgerechtes Entgelt nach dem Tarifvertrag für den öffentlichen Dienst (TVöD-VKA)
- Regelmäßige Teilnahme an Weiterbildungsmaßnahmen

Sind Sie interessiert? Dann freuen wir uns auf Ihre aussagekräftige Bewerbung mit den üblichen Unterlagen, welche Sie bitte bis zum **8. Januar 2023** an unsere Personalabteilung: Gemeinde Malsch, Personalabteilung, Hauptstraße 71, 76316 Malsch oder per E-Mail (mit max. zwei Dateianhängen in .pdf-Format) an bewerbung@malsch.de senden.

Weitere Auskünfte und Informationen erhalten Sie bei Frau Marion Milbich, unter 07246 707-220 Zimmer 202. Nähere Informationen rund um Malsch sowie Hinweise zum Datenschutz finden Sie auf unserer Homepage www.malsch.de.

Stellenausschreibung



Wir suchen für unsere Kindertagesstätte St. Martin in Malsch zum nächstmög-lichen Zeitpunkt

Erzieher bzw. pädagogische Fachkräfte (m/w/d) gem. § 7 Kin-der-tagesbetreuungs-gesetz in Voll- und Teilzeit

Wir wünschen uns ein neues Teammitglied, das

- Lust auf die Arbeit in einem „bunten“ Team hat
- flexibel, motiviert und verantwortungsbewusst ist
- eigenständig und mit Einsatzfreude arbeitet
- ein großes Herz für Kinder unterschiedlichster Kulturen hat und die Motivation, diese liebevoll und individuell mit Leidenschaft zu betreuen

Wir bieten Ihnen:

- ein attraktives und vielfältiges Arbeitsumfeld in motivierten, engagierten und dynamischen Teams
- Job-Bike-Leasing
- tarifgerechtes Entgelt nach dem Tarifvertrag für den öffentlichen Dienst (TVöD-VKA)
- Regelmäßige Teilnahme an Weiterbildungsmaßnahmen

Sind Sie interessiert? Dann freuen wir uns auf Ihre aussagekräftige Bewerbung mit den üblichen Unterlagen, welche Sie bitte bis zum **8. Januar 2023** an unsere Personalabteilung: Gemeinde Malsch, Personalabteilung, Hauptstraße 71, 76316 Malsch oder per E-Mail (mit max. zwei Dateianhängen in .pdf-Format) an bewerbung@malsch.de senden.

Weitere Auskünfte und Informationen erhalten Sie bei Frau Marion Milbich, unter 07246 707-220 Zimmer 202. Nähere Informationen rund um Malsch sowie Hinweise zum Datenschutz finden Sie auf unserer Homepage www.malsch.de.

Stellenausschreibung



Wir suchen für unsere Kindertagesstät-te Keschdenest in Malsch OT Sulzbach zum nächstmöglichen Zeitpunkt

Erzieher bzw. pädagogische Fachkräfte (m/w/d) gem. § 7 Kin-der-tagesbetreuungs-gesetz in Teilzeit mind. 80 % oder Vollzeit

Wir wünschen uns ein neues Teammitglied, das

- Lust auf die Arbeit in einem „bunten“ Team hat
- flexibel, motiviert und verantwortungsbewusst ist
- eigenständig und mit Einsatzfreude arbeitet
- ein großes Herz für Kinder unterschiedlichster Kulturen hat und die Motivation, diese liebevoll und individuell mit Leidenschaft zu betreuen

Wir bieten Ihnen:

- ein attraktives und vielfältiges Arbeitsumfeld in motivierten, engagierten und dynamischen Teams
- Job-Bike-Leasing
- tarifgerechtes Entgelt nach dem Tarifvertrag für den öffentlichen Dienst (TVöD-VKA)
- Regelmäßige Teilnahme an Weiterbildungsmaßnahmen

Sind Sie interessiert? Dann freuen wir uns auf Ihre aussagekräftige Bewerbung mit den üblichen Unterlagen, welche Sie bitte bis zum **8. Januar 2023** an unsere Personalabteilung: Gemeinde Malsch, Personalabteilung, Hauptstraße 71, 76316 Malsch oder per E-Mail (mit max. zwei Dateianhängen in .pdf-Format) an bewerbung@malsch.de senden.

Weitere Auskünfte und Informationen erhalten Sie bei Frau Marion Milbich, unter 07246 707-220, Zimmer 202. Nähere Informationen rund um Malsch sowie Hinweise zum Datenschutz finden Sie auf unserer Homepage www.malsch.de.

Kindertagesstätten



SpielWald Malsch stellt sich vor

Hallo Malsch! Endlich sind wir hier im schönen Wald von Malsch angekommen! Wir, das sind die Kinder und Erzieher des neuen Malscher Waldkindergarten SpielWald Malsch. Unser Träger ist die Spielwiese gGmbH mit Sitz in Baden-Baden. Seit Mitte Oktober sind wir nun schon vor Ort, und genießen jeden Moment auf unse-rem Waldstück oberhalb des Tennisclubs Malsch!

Wir sind sehr herzlich hier in der Gemeinde aufgenommen worden und freuen uns hier zu sein!

Zusammen erforschen wir die Umgebung, greifen die Interessen und Ideen der Kinder in unserem pädagogischen Alltag auf und gehen gemeinsam auf Antwortsuche. Unser Ziel ist es, den Kindern einen bewussten, nachhaltigen und wertschätzenden Umgang

mit der Natur, dem Menschen und der Umwelt zu vermitteln und im Einklang und Kreislauf mit der Natur zu leben.

Nun stand unser erstes gemeinsames Fest an - St. Martin! Die Kinder haben im Vorfeld fleißig geübt, haben Lichter beklebt, gesungen und haben darüber nachgedacht, wie wichtig es ist zu teilen! Und dann war es endlich so weit! Wir haben gemeinsam die Lichter angezündet und gesungen. Danach teilten wir unsere St.-Martins-Mäuschen, die uns liebenswerterweise von der Badischen Backstub' gesponsert wurden. Vielen Dank dafür! Zum Abschluss gab es ein Schattenspiel zur St.-Martins-Geschichte.

Es war wunderschön und wir freuen uns auf viele weitere gemeinsame Feste hier in unserem schönen Wald!

Ihr SpielWald Malsch Team!



Kommunale Kindertagesstätte der Gemeinde Malsch
St. Martin
Johann-Maier-Str. 4, 76316 Malsch, 07246 707 4970, KitaStMartin@malsch.de



St.-Martinsfeier in der Kita St. Martin

Am 11.11.2022 wurde in den einzelnen Gruppen das Martinsfest gefeiert. Die Geschichte vom heiligen Mann wurde mit den Kindern mit dem Kamishibai: "Emma und Paul feiern St. Martin" nähergebracht. Auch das Lied zur Legende haben die Kinder gemeinsam gesungen. Zum Mittagessen gab es eine leckere Kürbissuppe, die von 2 Erzieherinnen mit den Kindern zubereitet wurde. Im Vorfeld durften alle die Zutaten schnippeln und waren mit sehr viel Eifer dabei.

Bevor die Suppe verzehrt wurde, haben alle das leckere Brot, das die Eltern gespendet haben, miteinander geteilt. Anschließend wurde bei Kerzenschein gemeinsam gegessen.

Laternenfest im Evangelischen Kindergarten

Am Donnerstag, den 10.11.2022 feierten wir vom Evangelischen Kindergarten unser Laternenfest. Dazu trafen sich die Kinder um 17 Uhr in den jeweiligen Gruppenräumen, die an diesem Abend eine ganz besondere Atmosphäre boten. Dort wurde gemeinsam im Kerzenschein der Geschichte von St. Martin gelauscht, der bei eisigen Temperaturen mit seinem Pferd unterwegs war und schließlich seinen Mantel mit dem frierenden Bettler am Straßenrand teilte. Anschließend wurden die selbstgebackenen Martinsbrezeln geteilt und das Lied von St. Martin gesungen. Um 18 Uhr holten die Eltern ihre Kinder wieder im Kindergarten ab und alle trafen sich draußen am Martinsfeuer um gemeinsam Laternenlieder zu singen. Danach zogen alle Familien, mit den von den Kindern selbst gebastelten Laternen, durch die Dunkelheit.

Im Anschluss verwöhnte uns der Elternbeirat mit Kinderpunsch, Glühwein und Brezeln. So konnte der Abend gemütlich am Martinsfeuer ausklingen. Herzlichen Dank allen, die zu diesem gelungenen Laternenfest beigetragen haben. Ein ganz herzliches Dankeschön an die Badische Backstub', die einen Teil der Brezeln gespendet hat.



St.-Martinsfeier im Kindergarten

Konrad Reichert

Treffpunkt für den Tag war um 17.00 Uhr im Hof des Kindergartens. Das Gebäude und der Weg waren mit kleinen Papierlaternen geschmückt. Zwei Gruppen trafen sich im Turnraum. Hier war in der Kreismitte ein Sankt-Martins-Mandala gelegt und Frau Martina Berghäuser wartete mit einem Kamishibai zum Thema. Sie erzählte uns die Geschichte und es wurden Lieder gesungen. Anschließend durften wir noch einen kurzen Film über das Leben von Sankt Martin anschauen. Jetzt gingen wir ganz langsam und leise durch den mit Laternen beleuchteten Flur in die Gruppenzimmer zurück. Überall waren Kerzen, welche das Zimmer festlich beleuchteten. Wir haben Martinsgänse aus Hefeteig geteilt und Apfelschorle getrunken. Im Nu war die Zeit vorbei und wir haben uns angezogen und draußen am Martinsfeuer gesungen. Der Förderverein hat nach unserer Martinsfeier noch einen kleinen Laternenumzug organisiert. Im Anschluss gab es Würstchen, Punsch und Glühwein. Dies wurde ebenfalls von unserem Förderverein übernommen. Wir möchten uns bei Frau Berghäuser, dem Elternbeirat, dem Förderverein und bei den Großeltern Schröter herzlich für ihr Engagement bedanken.



Schulen in Malsch

DigitalPakt Schule - Ein bundesweites Förderprogramm zum Ausbau der digitalen Infrastruktur an Schulen!

Durch den „DigitalPakt Schule“ schreitet die Digitalisierung an den Malscher Schulen weiter sehr gut voran. In der Hans-Thoma-Schule wurde in den letzten Tagen der Netzwerkverteiler für den Bauabschnitt 3 in Betrieb genommen. Somit sind nun auch diese Klassenzimmer für die Grundschulen mit Netzwerk und WLAN ausgestattet. Weiterhin werden in der Johann-Peter-Hebel-Schule die für die neu geplanten Tafelanlagen benötigten Brüstungskanäle wie auch neue Strom- und Netzwerkanalysen im Tafelbereich montiert und installiert. Die Mahlbergschule hat diese Woche einen neuen Klassensatz an Laptops erhalten. Die weiteren 150 neu beschafften iPads wurden von den Schulen nach den Herbstferien gleich mit großer Freude in den Unterricht mit eingebunden.

DigitalPakt Schule

Gefördert durch:



aufgrund eines Beschlusses des Deutschen Bundestages



Herzliche Einladung für alle zukünftigen Malscher Schulanfänger und ihre Eltern

Am Freitag, den 2.12.2022 findet zwischen 15.30 Uhr und 17.30 Uhr der Winterbastelnachmittag unserer Grundschule statt. Neben unseren Grundschulern und deren Eltern sind dazu auch die zukünftigen Schulanfänger mit ihren Eltern recht herzlich eingeladen. Unsere Lehrerinnen bereiten tolle Angebote für alle vor!



HANS-THOMA-SCHULE
Gemeinschaftsschule
mit Ganztagesgrundschule



Also, liebe Kinder, kommt mit euren Eltern vorbei, schaut euch die nagelneuen und modernen Räume unserer Grundschule an und bastelt mit uns! Wer weiß, vielleicht entsteht sogar so manches Weihnachtsgeschenk für ein liebes Familienmitglied?

Für eure Eltern halten wir Informationen über unsere Grundschule bereit und stehen natürlich auch für Fragen zur Verfügung. Für das leibliche Wohl ist ebenfalls gesorgt. In unserer hellen, großen Mensa verkauft eine Lerngruppe leckeren selbstgebackenen Kuchen. Kaffee für eure Eltern gibt es natürlich auch. Kommt vorbei und macht mit! Wir freuen uns auf euch!

Lerngruppenfahrt der 10b nach Benediktbeuern

Vom 28.9. bis 1.10.2022 ging es für die Lerngruppe 10b der Hans-Thoma-Schule ins Schullandheim nach Benediktbeuern. Da sich die Zusammensetzung der Lerngruppe änderte, war es eine wichtige Reise für das Knüpfen neuer Freundschaften und das Stärken des Zusammenhalts.

Nach der langen Zugfahrt von Malsch nach Bayern wurde zunächst die Jugendherberge inspiziert und die zahlreichen Freizeitmöglichkeiten dieser ausprobiert. Auch wurden neue Kontakte zu Schülern anderer Klassen geknüpft.

Der zweite Tag begann mit einer Reise in die Vergangenheit. Die Lerngruppe machte eine Exkursion nach Dachau, um die dortige Gedenkstätte zu besichtigen. Da die Schüler besonderes Interesse am Thema NS-Zeit und den damit verbundenen Konzentrationslagern zeigten, bot sich die Teilnahme an einer Führung an. Die Eindrücke und Informationen machten den Schülern klar, dass man sich das schlimme Ausmaß der damaligen Geschehnisse nur annähernd vorstellen kann. Bevor es dann wieder zurück in die Jugendherberge ging, erkundete die Lerngruppe dann die Innenstadt von München.

Am darauffolgenden Tag musste aufgrund der Wetterbedingungen kurzfristig umgeplant werden und anstatt auf den Herzogstand zu wandern, fuhr die Lerngruppe in die Therme nach Kochel. Hier konnte geschwommen, gesprungen und entspannt werden. Da sich das Wetter gegen Nachmittag besserte, wurde dann doch eine kleine Wanderung in das nahegelegene Moor möglich. Der Tag endete in dem kleinen Kinosaal der Jugendherberge mit einem Filmabend.

Der letzte Tag startete mit dem Aufräumen und Säubern der Zimmer. Nach dem Frühstück und dem Packen der Lunchpakete machte sich die Lerngruppe auf den Weg zum Bahnhof, um die Rückfahrt anzutreten.



Urmenschen - eine Spurensuche

Am 10.10.2022 machten sich beide 10. Klassen der Hans-Thoma-Schule, begleitet durch ihre Lerngruppenleiter und Biofachlehrerin (Emin Kehyagil und Claudia Polt-Schottmüller) auf den Weg ins Naturkundemuseum Karlsruhe.

Vor Ort nahmen sie im Rahmen der Unterrichtseinheit „Evolution“ an einer angeleiteten Spurensuche nach unserer Entstehungsgeschichte teil. In Kleingruppen untersuchten sie die Morphologie

verschiedener Schädelabgüsse von Vor-/Urmenschen und betrachteten den Aufbau von Skeletten des Schimpansen, Gorillas, Australopithecus afarensis und des modernen Menschen. Dabei konnten sie handlungsorientiert und forschend folgenden Fragen auf den Grund gehen: Wie kam es zum aufrechten Gang? Was unterschied unsere Vorfahren vom modernen Menschen? Stammt der Mensch tatsächlich vom Affen ab?

Der Einblick in die Arbeit eines Paläoanthropologen beeindruckte Schüler und Lehrer gleichermaßen und wird ihnen bis über die anstehende LSE hinaus im Gedächtnis bleiben.

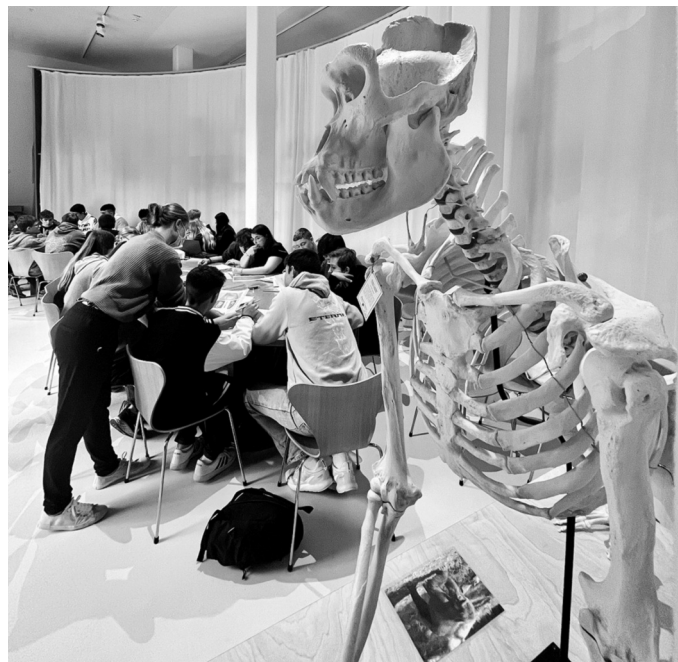

Am Dienstag, den 8.11.2022 bekamen wir Besuch aus Frankreich. Das FranceMobil wird vom deutsch-französischen Jugendwerk in enger Zusammenarbeit mit dem Institut français Deutschland angeboten und vom deutsch-französischen Institut Erlangen sowie dem Ernst Klett Verlag unterstützt. Die Lektorin Léa Fantini aus Annecy brachte den Französischlernenden der Stufen 5 bis 10 auf spielerische Art und Weise die Kultur unseres Nachbarlandes näher und förderte das Erlernen der französischen Sprache.

Angeordnet in einem Sitzkreis ging es für die Schüler/Innen der Stufen 5 und 6 erst einmal „rund“. Ein Schaumstoffwürfel wurde zu französischer Musik herumgereicht und sobald die Musik stoppte, musste der/die Schüler/in einen zu den Würfelaugen passenden Satz vervollständigen. Im nächsten Spiel konnten die Schüler*innen wieder in den Genuss französischer Musik kommen; diesmal mussten sie allerdings genau zuhören und bestimmte, auf bunte Karten gedruckte Wörter heraushören, um so für ihre Gruppe den Punkt zu ergattern.

Für die Französischlernenden der Stufen 7 und 8 hatte Fr. Fantini weitere, etwas schwierigere Spiele in petto: Nachdem sich alle mit einer selbst gewählten Bewegung vorgestellt hatten, erklärte die Lektorin verschiedene Hobbies und Spezialitäten, die erraten werden mussten. Auch hier ging es um Schnelligkeit, diesmal allerdings ohne Hilfestellung. Wer also von Anfang an fleißig Vokabeln gelernt hat, war hier klar im Vorteil.



Die Schüler/innen der Stufen 9 und 10 erhielten Bilder, z.B. von französischen oder deutschen Sehenswürdigkeiten, Persönlichkeiten des öffentlichen Lebens oder Lebensmitteln, die den Ländern richtig zugeordnet werden mussten. Außerdem wurde das Lied „Bienvenue chez moi“ (Willkommen in meinem Zuhause) von Bigflo & Oli vorgespielt, in dem es um zahlreiche Städte Frankreichs geht, welche die Schüler/innen heraushören und an die Tafel schreiben mussten. Dieser außergewöhnliche Besuch hat den Schüler/innen wieder einmal die Vorteile des Französischlernens vor Augen geführt. Merci beaucoup und hoffentlich à bientôt!



Mahlbergsschule

Grundschule

Sankt Martin in der Mahlbergsschule

Letzte Woche beschäftigten sich alle Schüler/innen der Mahlbergsschule nicht nur im Religionsunterricht mit dem heiligen Sankt Martin. Das Martinsfest wurde am 11.11.2022 mit einem Morgenkreis im Foyer gefeiert.

Während von Klasse 1 die Geschichte vom Heiligen Martin mit dem Bettler im szenischen Spiel aufgeführt wurde, begleitete Klasse 2 das Schauspiel musikalisch mit Orff-Instrumenten. Zudem hatten die Klassen 1 und 2 Lichter zu diesem Tag gebastelt. Klasse 3 hatte Fensterbilder ausgestaltet und Klasse 4 präsentierte ein Gedicht zur Martinsgeschichte. Als besondere Überraschung hatte der Elternbeirat für alle Schüler/innen Martinsbrezeln organisiert. Je zwei Schüler teilten sich die Martinsbrezel symbolisch. Ein herzliches Dankeschön geht an die Bäckerei Nussbaumer in Schöllbronn, die die Brezeln - wie bereits im Vorjahr - spendiert hatte. Am frühen Abend trafen sich dann die Mahlbergsschüler um 16.30 Uhr in der Kirche und feierten mit ihren Eltern und mit den Lehrerinnen das traditionelle Martinsfest. Der anschließende Straßenumzug, der vom Musikverein musikalisch begleitet wurde, endete am Feuerwehrhaus. Dort gab es zum Abschluss warmen Kinderpunsch, den die Jugendfeuerwehr ausschenkte.

Waldhaus

Jugendhilfe und Schule

St.-Martins-Feier in der Klasse 1/2

Am Freitagvormittag, als die Klasse 1/2 vom Sportunterricht kam, wurde sie von einer geschlossenen Klassenzimmertür überrascht. Aufgeregt lauschten die Schüler:innen an der Tür. Als sich die Tür öffnete, konnte man bereits St. Martins-Lieder hören. Die neugierigen Kinder versammelten sich im abgedunkelten Zimmer im Stuhlkreis. In der Mitte entdeckten sie auf einer samtig grünen Decke ihre selbstgebastelten Eulenlaternen, von Frau Müller gebackene Martinsgänse auf herbstlich bunten Servietten und Kärtchen mit verschiedenen Bräuchen rund um das Thema St. Martin. Zu Beginn der Feier hörten die Schüler:innen gebannt der Martinsgeschichte zu. Anschließend wurde in einer Fragerunde alles geklärt, was auf dem Herzen lag, wie beispielsweise „Wieso essen wir Martinsgänse?“. Hierbei kamen auch die Kärtchen, auf denen die verschiedenen Bräuche der Martinsgeschichte beschrieben waren, zum Einsatz. Lieder wie „Ich geh mit meiner Laterne und meine Laterne mit mir“ sorgten für einen lebhaften Ausklang der Feier, die mit dem gemeinsamen Essen der Martinsgänse ihr Ende fand.



Schulen in der Umgebung



Albertus-Magnus-Gymnasium Ettlingen

Exkursionsbericht GATE (Klasse 6b AMG)

Bei wunderschönem Herbstwetter machten sich an einem Dienstag im Oktober die Schüler und Schülerinnen der Klasse 6b des AMGs, begleitet von Frau Vogel und Frau Weiser, zu Fuß auf den Weg zum GATE in Ettlingen. Am Hochseilgarten angekommen, lernten wir unsere Trainer Sascha und Nadine näher kennen. Nach einem Kennenlernspiel und zwei gemeinschaftsfördernden Spielen zum Aufwärmen wurden wir in unsere Klettergurte eingewiesen. Mit dem Vier-Augen-Prinzip (Erklärung: Die Kinder haben ihre Klettergurte an und werden von zwei Trainern kontrolliert) wurden wir nochmals gesichert. Nach allen Einweisungen ging es auch schon los. Viele waren sehr aufgeregt wegen der schwindelerregenden Höhe. Dennoch trauten sich alle zu klettern, worauf wir sehr stolz waren. Wir hatten die Möglichkeit, einen Parcours mit mehreren Stationen, bei dem wir uns selbst sicherten, zu bewältigen oder auf den Catwalk, ein querliegender Baumstamm in 9 Meter Höhe, zu klettern und uns dort in der Mitte mit unserem Partner zu treffen und abzuklatschen. Bei dieser Aktivität sicherten uns natürlich die Trainer. Die Zeit verging wie im Flug, denn nach 2-3 Mal Klettern war unsere gebuchte Zeit (9-13 Uhr) leider schon vorbei und wir traten den Rückweg an.

Hier noch ein paar Eindrücke von der Klasse:

„Der Tag am GATE war sehr schön und die Trainer waren auch sehr nett. Ich würde sehr gerne wiederkommen“ Leon O.

„Das Klettern war toll, doch leider konnten viele von uns nicht den Catwalk UND den Parcours machen. Das war schade.“ Alleyah M.

„Ich fand es sehr aufregend, aber auch lustig und toll. Ich habe auf jeden Fall Lust wiederzukommen!“ Amelie J.

„Und wir fanden es auch cool, obwohl wir ehrlich gesagt auch ein bisschen Angst hatten. Es war eine schöne Erfahrung, auf die wir alle stolz sein können.“ Jasmin M. und Rosalie M.

Bertha-von-Suttner-Schule Ettlingen

Tag der offenen Tür

Am Samstag, den 19.11.2022 öffnet die Bertha-von-Suttner-Schule, eine der drei Schulen im Beruflichen Bildungszentrum Ettlingen, ihre Tür. Zwischen 10.00 und 13.00 Uhr haben interessierte Eltern, Schüler/innen, Schulabgänger/innen und Auszubildende Gelegenheit, sich umfassend über das Spektrum der weiterführenden Schularten und Ausbildungsangebote der Schule zu informieren. Die Schulleitung, Fachlehrkräfte, Schüler/innen sowie Auszubildende beantworten gerne offene Fragen.

Die Bertha-von-Suttner-Schule ist eine hauswirtschaftliche Schule mit einem dreijährigen Beruflichen Gymnasium, das zur Allgemeinen Hochschulreife führt. Im Beruflichen Gymnasium bieten wir die Profile Agrarwissenschaft, Biotechnologie und Sozialwissenschaft an. Im einjährigen Berufskolleg kann die Fachhochschulreife erworben werden.

Des Weiteren kann an unserer Schule die Ausbildung zur/zum Erzieher/in, zur/zum Altenpflegehelfer/in, zur/zum Pflegefachfrau/Pflegefachmann, zur/zum Landwirt/in und zur/zum Tierpfleger/in absolviert werden. Außerdem gibt es die zweijährige Berufsfachschule (Hauswirtschaft sowie Gesundheit und Pflege), mit der sich der mittlere Bildungsabschluss erreichen lässt. Speziell eingerichtete Klassen zur Ausbildungsvorbereitung (AVdual) und Klassen für Schüler ohne Deutschkenntnisse (VABO) komplettieren das Angebot.

Mit der Öffnung von Klassen- und Fachräumen erhalten die Besucher auch die Möglichkeit Theorie und Praxis zu erleben. Die aktuellen Coronaregeln werden angewendet.

Anmeldeschluss an weiterführenden Schulen für das Schuljahr 2022/23 in allen weiterführenden Schularten ist der 1. März 2023.

SMV-Café und Geschenkmekmarkt am 19.11.2022: Nicht nur unsere Schule besichtigen, sondern sich auch im SMV-Café stärken und nebenbei noch hübsche Kleinigkeiten zugunsten eines guten Zwecks erwerben, kann man an unserem Tag der offenen Tür am 19.11. von 10.00 Uhr bis 13.00 Uhr. Die SMV sorgt für Waffeln, Kaffee- und Kaltgetränke, während der Förderverein des Kinderheims Casa Niños Rosa Maria Holzspielzeuge, Deko und bunte, handgestrickte Artikel ausstellt und zugunsten der Kinder in Tegucigalpa, der Hauptstadt Honduras' anbietet. Kommt vorbei, seht euch um und genießt nebenbei eine leckere Waffel!

Fachbereich Finanzen

Verlängerung der Abgabefrist

Wichtige Informationen zur Grundsteuererklärung

Die Abgabefrist für die Grundsteuererklärung wird um drei Monate verlängert. Das haben die Finanzminister der Länder entschieden. Statt wie geplant zum 31. Oktober 2022, müssen die Eigentümerinnen und Eigentümer von Grundstücken ihre Erklärung (Grundsteuer B) nun bis zum 31. Januar 2023 beim Finanzamt abgeben. In Baden-Württemberg sind bislang rund 1,7 Millionen Erklärungen eingegangen. Das sind 30 Prozent der insgesamt abzugebenden Erklärungen. Die Erinnerungen für die Grundsteuer B versendet das Finanzamt im ersten Quartal 2023.

Private Eigentümerinnen und Eigentümer von land- und forstwirtschaftlichem Besitz (Grundsteuer A) erhalten das Informationsschreiben für ihre Erklärung Anfang Januar 2023. Darin werden unter anderem das Aktenzeichen und verschiedene grundstücksbezogene Informationen mitgeteilt, die das Ausfüllen der Erklärung erleichtern. Jedoch ist die Abgabe auch jetzt schon möglich. Die Erinnerungen für die Grundsteuer A folgen im zweiten Quartal 2023.

Die Daten, die für die Erklärung erforderlich sind, können über die zentrale Internetseite www.grundsteuer-bw.de abgerufen werden. Dort finden sich auch Unterstützungsangebote zur Abgabe der Erklärung - wie Schritt-für-Schritt-Ausfüllanleitungen, Erklärungsvideos und Beispielfälle.

Diejenigen, die ihre Erklärung bereits eingereicht haben, erhalten als Nächstes den Grundsteuerwert- und Grundsteuermessbescheid vom Finanzamt. Die ersten Bescheide sind bereits rausgegangen. Der Versand erstreckt sich bis ins Jahr 2024. Für die Bürgerinnen und Bürger bedeutet das: Wenn sie den Grundsteuerwertbescheid und den Grundsteuermessbescheid bekommen und die gemachten Angaben stimmen, müssen sie nichts weiter unternehmen. Wer aber beispielsweise übersehen hat, die überwiegende Wohnnutzung anzugeben, kann das dem Finanzamt nachträglich noch mitteilen.

Die Grundsteuermessbescheide übermittelt das Finanzamt auch an die jeweilige Kommune. Sie bestimmt den Hebesatz und damit die Höhe der zukünftigen Grundsteuer ab dem 1. Januar 2025. Die Hebesätze werden von den Kommunen im Laufe des Jahres 2024 festgelegt. Wie hoch die Grundsteuer letztlich für die einzelnen Eigentümerinnen und Eigentümer ausfällt, teilt ihnen ihre Kommune im finalen Grundsteuerbescheid mit. Bis dahin können keine Aussagen zur individuellen Höhe der Grundsteuer getroffen werden. Erhoben wird die neue Grundsteuer ab dem Jahr 2025.

Abwasseranlagen/Wasserversorgung

Wasserversorgung Völkersbach mit Mischwasser

Der Eigenbetrieb Wasserversorgung Malsch informiert:

Für den Ortsteil Völkersbach steht ab 9.11.2022 wieder Mischwasser zur Verfügung. Aufgrund der starken Niederschläge der vergangenen Wochen schüttet die Quelle Lindenbrunnen wieder ausreichend viel Wasser, so dass für Völkersbach ab sofort wieder Mischwasser zur Verfügung gestellt werden kann. Bitte beachten Sie, dass sich hierdurch die Wasserhärte von ca. 17°dH (hart) auf jetzt ca. 11°dH (mittel) ändert und passen Sie Ihre Geräte und die Dosierung Ihrer Waschmittel dementsprechend an.

Für Rückfragen stehen Ihnen die Mitarbeiter der Wasserversorgung unter 07246 707-4530 zur Verfügung.

Friedhofswesen

Bei Todesfällen - Festlegung der Bestattungszeit und Auswahl der Grabplätze

Frau Stolz, Telefon 07246 707-108

Sprechzeiten der Friedhofsverwaltung:

Montag bis Freitag von 8.00 - 12.00 Uhr
Donnerstag von 15.00 - 18.00 Uhr

Fachbereich Planen, Bauen und Umwelt

Wir bitten um Beachtung!

Dauerhafte Sperrung des nördlichen Park- und Ride-Parkplatz (ehem. Güterbahnhof). Wegen der künftigen Ansiedlung der Netzwerft GmbH entfällt der nördliche Parkplatz am Bahnhof.

Grundbucheinsichtsstelle

Grundbucheinsichtsstelle

Bitte vereinbaren Sie vorab einen Termin.

Bei der Grundbucheinsichtsstelle im Rathaus Malsch kann die Ratsschreiberin Frau Elke Gerstner, Zimmer 213, bzw. deren Vertreterin Frau Michaela Duft, Zimmer 308, bei berechtigtem Interesse Einsicht in elektronisch geführte Grundbücher der Gemarkungen Malsch, Sulzbach, Völkersbach und Waldprechtsweiler gewähren sowie Ausdrucke hieraus (Grundbuchabschriften) erteilen. Ferner kann die Ratsschreiberin öffentliche Unterschriftsbeglaubigungen vornehmen.

Die Öffnungszeiten der Grundbucheinsichtsstelle sind Montag bis Freitag von 8.00 bis 12.00 Uhr sowie Donnerstag von 15.00 bis 18.00 Uhr oder nach telefonischer Vereinbarung unter Tel. 07246 707-213 (Frau Gerstner) oder 707-308 (Frau Duft).

Umweltamt / Energiemanagement

Öffnungszeiten Recyclinghof Malsch

Donnerstag und Freitag: 10.00 - 17.00 Uhr
Samstag: 8.00 - 13.00 Uhr

Öffnungszeiten Grünabfallplatz Malsch

Florianstraße, bei der Kläranlage

Mittwoch und Donnerstag: 9.00 - 17.00 Uhr
Freitag und Samstag: 10.00 - 17.00 Uhr

Letzte Annahme jeweils 15 Minuten vor Schließung!

Winteröffnungszeiten Grünabfallplatz

Bitte beachten Sie, dass der Grünabfallplatz in den Wintermonaten freitags und samstags nur bis 17.00 Uhr geöffnet ist.



Schadstoffsammlung

Zusatztour am Samstag, 26.11.2022

14.00 - 16.00 Uhr Ettlingen, Middelkerkerstraße, auf dem Parkplatz bei der Albgauhalle

Altpapiersammlung in Malsch am 10.12.2022 auf dem Festplatz

Am Samstag, den 10.12.2022 findet auf dem Festplatz in Malsch eine Altpapiersammlung im Bringsystem (Container) statt.

Bitte machen Sie von dem Angebot regen Gebrauch, bringen Sie ab 8.30 Uhr bis 13.00 Uhr Ihr Altpapier vorbei und unterstützen Sie damit die Vereine aus Malsch tatkräftig.

Es freuen sich über Ihre Mithilfe die Verwaltungen des TV Malsch, MSC Malsch, Schützengesellschaft Malsch, FV Malsch

Abfuhrkalender für das Jahr 2023 werden verteilt

Wichtige Unterlagen für alle Haushalte in jedem Briefkasten

Die Abfuhrkalender für das Jahr 2023 werden ab der zweiten Novemberwoche an alle Privathaushalte im Landkreis Karlsruhe per Post verteilt. Die Verteilung wird voraussichtlich bis Anfang Dezember abgeschlossen sein. Es kann dabei durchaus vorkommen, dass innerhalb derselben Ortschaft die Verteilung an unterschiedlichen Tagen stattfindet. Der Abfallwirtschaftsbetrieb weist außerdem darauf hin, dass sich das Format des Abfuhrkalenders geändert hat. Er wird in diesem Jahr erstmals im klassischen Briefformat zugestellt und kann im Anschluss zu einem großen Kalender aufgefaltet werden.

Der Abfuhrkalender enthält die Termine, an denen die Restabfall-, Wertstoff- sowie Biotonnen in den jeweiligen Abfuhrbezirken geleert werden. Besonders zu beachten sind die Verschiebungen der Leerungstermine, die sich aufgrund der Feiertage und über den Jahreswechsel ergeben. Diese finden die Bürgerinnen und Bürger wie auch die Termine und Standorte der mobilen Schadstoffsammlungen im Textteil. Dort sind zudem weitere wichtige Informationen wie die Öffnungszeiten der Sammelstellen, die Abfuhrverschiebungen durch Veranstaltungen sowie die Verkaufsstellen für Restabfallsäcke abgedruckt. Damit die Informationen jederzeit griffbereit sind, sollte der Kalender das ganze Jahr gut aufbewahrt werden.

Wer bis spätestens Ende Dezember noch keinen Kalender erhalten hat, kann ein Exemplar bei der Stadt- oder Gemeindeverwaltung abholen oder beim Abfallwirtschaftsbetrieb unter Telefonnummer 0800 2982020 anfordern. Die Abfuhrkalender können außerdem auf der Internetseite des Abfallwirtschaftsbetriebes unter www.awb-landkreis-karlsruhe.de online abgerufen werden. Weitere Informationen sowie aktuelle Termine gibt es auch in der Abfall App des Abfallwirtschaftsbetriebes, die im App-Store unter Abfall App KA für das Smartphone heruntergeladen werden kann.



Asiatische Hornisse

Die Asiatische Hornisse stammt aus der Grenzregion zwischen China und Indien. In Europa wurde sie erstmals 2004 in Südfrankreich gesichtet. Seitdem hat sie sich auch in den Nachbarstaaten ausgebreitet. In Deutschland ist sie seit 2014 nachgewiesen - erstmals in der wärmebegünstigten Oberrheinebene - 25 km nördlich von Karlsruhe.

Unterscheiden kann man die Asiatische Hornisse von ihrem europäischen Pendant vor allem durch ihr Aussehen.

Die europäische Variante weist eine bräunliche bis rötliche Färbung an Rücken, Kopf, Fühlern und Beinen auf. Dagegen hat die etwas kleinere Asiatische Hornisse eine fast durchgehende schwarze Färbung mit einer orangefarbenen Stirn, während die Beine deutlich gelb gefärbt sind.

Auch ihre Nester kann man an ihrem Aussehen und ihrer Bauweise unterscheiden. Bei der Europäischen Hornisse ist dieses rund und uneben, mit einem großen Eingang unterhalb des Nestes. Bei ihrer asiatischen Verwandten muss man zwischen den Primär- und Sekundärnestern unterscheiden. Zu beachten ist vor allem das kleinere Primärnest, das sich häufig in Gartenschuppen, Garagen oder auch an Rollladenkästen befinden kann. Vom Aussehen her ist das Primärnest an der Oberfläche glatter sowie schmaler und in der Form ähnlich einer Birne. Der Eingang sitzt an der Seite. Da sich die asiatischen Hornissen sehr schnell vermehren, siedelt die Königin mit ihrem Volk bald in das deutlich größere Sekundärnest um, das sich meist in großer Höhe in Baumkronen befindet. Eine Besonderheit der Asiatischen Gattung ist außerdem, dass der ganze Staat und nicht nur die Königin überwintert. Die Asiatischen Hornissen sind zudem wesentlich wetterresistenter und noch bei Temperaturen bis zu 5°C aktiv.

Eine Gefahr stellt die Asiatische Hornisse vor allem für die einheimischen Bienenarten dar, die sie aggressiv jagen und fressen. Oft siedeln sie sich deshalb auch in der Nähe von Bienenstöcken an, woraufhin die Bienen im Stock verbleiben, nicht mehr zur Futtersuche ausschwärmen und so in Gefahr laufen, zu verhungern.

Haben Sie ein Nest an Ihrem Haus oder auf Ihrem Grundstück festgestellt, versuchen Sie auf keinen Fall, das Nest selbstständig zu entfernen! Zwar sind die Asiatischen Hornissen nicht gefährlicher für Menschen als ihre heimischen Verwandten und greifen Personen bei ruhigem Verhalten i.d.R. nicht an, dennoch sollten Sie einen Sicherheitsabstand von mindestens 5 Metern zu einem Nest wahren.

Melden Sie ein Nest umgehend der zuständigen Umweltbehörde: Regierungspräsidium Karlsruhe (unter der E-Mail-Adresse invasivarten@rpk.bwl.de) oder bei Ihrer Umweltberatung. Bitte geben Sie den Fundort (Adresse, eventuell GPS-Daten), Funddatum, Namen des Meldenden und was gefunden wurde (Einzeltiere, Gründungsnest, Sekundärnest) an, gerne auch mit Fotos.

Die Asiatische Hornisse gilt als invasiv, ihre Nester werden fachmännisch entfernt. Unsere heimischen Hornissen stehen dagegen unter Naturschutz und werden von ehrenamtlich tätigen Hornissenbeauftragten umgesiedelt, wenn sie an ihrem Standort nicht bleiben können.

Fachbereich Tiefbau und Technische Betriebe

Straßeninstandsetzung im DSK-Verfahren

DSK bedeutet, dass eine dünne Schicht Asphalt in Kaltbauweise auf die Straßenoberfläche aufgebracht wird. Dies stellt keine Sanierung und keine Erneuerung der Fahrbahnen dar. Asphaltierte Straßen sind je nach deren Belastung in mehreren Schichten aufgebaut: eine starke Frostschuttschicht, eine Tragschicht aus Schottermaterial, obenauf dann die Asphaltdecken, eine Tragschicht, eine Bindschicht und die Deckschicht, die auch als Verschleißdecke bezeichnet wird. Diese Deckschicht wird durch intensive Befahrung abgenutzt, sprich „verschliffen“. Wenn der Unterbau der Asphaltdecken den Belastungen standhält und sich keine größeren Absenkungen ausbilden, wird die Deckschicht ersetzt oder instandgesetzt. Dann wird die obere Schicht, die Deckschicht abgefräst und eine neue Asphaltdeckschicht mit einem Fertiger eingebracht.

Eine weitere, wesentlich kostengünstigere Möglichkeit zur Erhaltung der Verkehrsflächen ist das DSK-Verfahren. Dieses Verfahren verlängert die Lebensdauer der Fahrbahnoberfläche, somit ist keine relativ teure Erneuerung erforderlich. Zudem ist das DSK-Verfahren schnell in der Ausführung, dauerhaft haltbar und umweltfreundlich. Dabei wird die Fahrbahnoberfläche „nur“ intensiv gereinigt und dann innerhalb von wenigen Stunden ein Überzug aus einer 1-2 cm starken Asphaltdecke aufgebracht, die die Nutzungsdauer der alten Deckschicht um Jahre verlängert.

Das bedeutet aber nicht, dass dadurch alle Unebenheiten, in denen sich Wasserpfützen gebildet hatten, beseitigt werden. Durch Vorarbeiten haben wir die auffälligsten Absackungen und vor allem die Schlaglöcher aufgefüllt. Viele sonstige Unebenheiten werden durch das Aufbringen dieser dünnen Asphaltdecke ausgeglichen und minimiert. Bei dieser Instandsetzungsmethode kann es dazu kommen, dass an wenigen Stellen der Abfluss des Regenwassers behindert wird. Das wird in Kauf genommen, da die meisten alten Fehlstellen im Fahrbahnbelag beseitigt werden und das zu einer deutlichen Reduzierung des Fahrlärmes führt. Dies lässt sich leider nicht vermeiden und muss gegebenenfalls nachgebessert werden.

Außerdem müssen noch Nacharbeiten ausgeführt werden, z.B. zu tief sitzende Einbauten wie Wasserschieber und Straßeneinläufe. Es werden sich auch wieder Risse im neuen Belag ausbilden, da die Kräfte, welche eine 20 cm dicke, alte Schicht zum Aufreißen gebracht haben, die 1-2 cm starke Asphaltdecke nicht aufnehmen kann. Routinemäßig werden in der Gemeinde Malsch jährlich Risse in den Fahrbahnen, mit einem entsprechenden Verfahren, repariert.

Landratsamt Karlsruhe

Landratsamt – Allgemeiner Sozialer Dienst

Herr Schoch, **Telefon-Nr. 0721 93669620 ist für Malsch zuständig.** Frau Mall, **Telefon-Nr. 0721 93667970 ist für Völkersbach zuständig,** ernaehrungszentrum@landratsamt-karlsruhe.de

Schuldnerberatung Landratsamt Karlsruhe

Schulden? Wir beraten Sie kostenfrei.

Telefon: 0721 936-66880

E-Mail: schuldnerberatung@landratsamt-karlsruhe.de

Der Abfallwirtschaftsbetrieb stellt die Kriterien für die Suche nach möglichen Deponiestandorten für mineralische Abfälle vor

Informationsveranstaltung am 23. November in Bruchsal

Kreis Karlsruhe. Für die Entsorgung mineralischer Abfälle im Landkreis Karlsruhe müssen neue Kapazitäten geschaffen werden. Um die Einwohnerinnen und Einwohner frühzeitig einzubinden, lädt der Abfallwirtschaftsbetrieb zu einer öffentlichen Informationsveranstaltung ein. Diese findet am Mittwoch, 23. November, um 18 Uhr im Bürgerzentrum in Bruchsal statt. Dort werden die Kriterien für die Suche nach möglichen Deponiestandorten vorgestellt.

Der umfangreiche Kriterienkatalog wurde von der wat Ingenieurgesellschaft erarbeitet. Er beinhaltet neben rechtlichen Ausschlusskriterien, wie zum Beispiel Schutzgebiete, auch Einschränkungen hinsichtlich anderer Nutzungen durch Land- oder Forstwirtschaft. Berücksichtigt wurden zudem die Verkehrsanbindung, der notwendige Flächenbedarf und das Integrierte Rheinprogramm.

Der Landkreis Karlsruhe verfügt derzeit über keine eigene Deponie für mineralische Abfälle. Er kooperiert deshalb mit dem benachbarten Enzkreis. Dessen Kapazitäten sind ebenfalls knapp und werden in einigen Jahren erschöpft sein. Daher ist es notwendig, rechtzeitig für die in Zukunft erwartete Menge mineralischer Abfälle von bis zu 37.000 Tonnen jährlich einen passenden kreiseigenen Deponiestandort zu finden. Es handelt sich vorwiegend um Abfälle wie Straßenaufbruch, Gleisschotter und Bauschuttgemische, die nicht verwertet werden können.

Die Informationsveranstaltung findet hybrid statt, sodass die Teilnahme sowohl in Präsenz im Bürgerzentrum in Bruchsal als auch digital möglich ist. Der Abfallwirtschaftsbetrieb bittet um Anmeldung per Mail an oeffentlichkeitsarbeit@awb.landratsamt-karlsruhe.de. Die Teilnahme vor Ort ist aber auch kurzfristig möglich. Die Zugangsdaten zur digitalen Teilnahme werden am Mittwoch, 23. November, auf der Internetseite des Abfallwirtschaftsbetriebs unter www.awb-landkreis-karlsruhe.de veröffentlicht. Dort finden sich auch weitere Informationen sowie der ausführliche Kriterienkatalog unter der Rubrik „Abfallentsorgung & Recycling“.

VOLKSHOCHSCHULE

vhs VOLKSHOCHSCHULE
IM LANDKREIS KARLSRUHE E. V.

... eine Einrichtung Ihrer Gemeinde

Leitung: Andrea Heinen, Sézanner Str. 22, 76316 Malsch,
Tel./Fax 07246 9452870

Persönliche Sprechzeiten:
dienstags 11.00 bis 12.00 Uhr, donnerstags 19.00 bis 21.00 Uhr

Oft gehen während der Sprechzeiten mehr Anrufe ein, als ich gleichzeitig beantworten kann. Deshalb ist in dieser Zeit die T-net-Box zugeschaltet. So haben Sie die Möglichkeit mir kurz eine Nachricht zu hinterlassen, ich werde Sie im Laufe des nächsten Vormittags zurückrufen. Bitte nennen Sie Ihr Anliegen und evtl. eine Zeit, zu der man Sie gut erreichen kann. Vielen Dank. Ansonsten steht Ihnen unser Anrufbeantworter/Fax 24 Stunden täglich zur Verfügung!

Anmeldung per E-Mail unter: malsch@vhs-karlsruhe-land.de

Besuchen Sie unsere Website und nutzen Sie die Internetanmeldung unter www.vhs-karlsruhe-land.de.

Konto: Vhs Malsch, Sparkasse Karlsruhe, Kto.-Nr./IBAN DE34 6605 0101 0010 1115 16

Aus organisatorischen Gründen wird das Einzugsverfahren für die vhs-Kursgebühren genutzt. Teilen Sie bitte bei der Anmeldung Ihre Kontoverbindung mit. Sie brauchen keine Einzugsermächtigung zu senden, zum ersten Termin eines jeweiligen Kurses liegt eine entsprechende Liste vor, in die Sie Ihre Unterschrift eintragen können.

In Zeiten der Coronapandemie gilt generell nach wie vor, dass bei einem Kursabbruch betroffene Teilnehmer/innen automatisch anteilige Gutschriften für ggf. bereits bezahlte Teilnahmegebühren zur Einlösung in Folgekursen erhalten. Auf Wunsch/Zuruf

kann selbstverständlich auch eine Erstattung erfolgen, wobei wir hier auf die Solidarität unserer Kunden hoffen.

Die uns von unseren Teilnehmer/innen mitgeteilten Daten werden elektronisch weiterverarbeitet und gespeichert und nach den geltenden Bestimmungen des Datenschutzes mit größter Sorgfalt behandelt und es werden zu keinem Zeitpunkt Angaben über die Bankverbindung sowie persönliche Daten weitergegeben. Beachten Sie bitte unsere online-Angebote auf unserer Homepage www.vhs-karlsruhe-land.de. Bei Fragen hierzu steht Ihnen Frau Amann gerne zur Verfügung Mail: amann@vhs-karlsruhe-land.de

November und Dezember 2022

Vor Ort finden Sie unsere Veranstaltungen der kommenden Wochen im Gemeinde-Anzeiger, außerdem wird das jeweils lokale Programm für unsere 16 Standorte laufend aktualisiert und anschließend direkt unter www.vhs-karlsruhe-land.de online (Außenstelle Malsch) abrufbar sein. Für die Leser gewährt die Online-Darstellung des Programms auf der vhs-Homepage, dass dort immer aktuelle Angaben und die neuesten Informationen zu den Rahmenbedingungen zu finden sind.

Kurz im Gemeinde-Anzeiger oder auf unserer Homepage vorbeizuschauen lohnt sich immer. Hier finden Sie aktuelle Nachrichten und Mitteilungen zu unserem Unterricht und Angebot. Falls Sie Fragen haben und Anmeldungen bitte per E-Mail unter malsch@vhs-karlsruhe-land.de.

Coronaauflagen

Noch gibt es keine besonderen Einschränkungen zu beachten, natürlich steht der Eigenschutz durch die hinreichend bekannten Hygienemaßnahmen jedem offen und ist auch sicherlich empfehlenswert. Grundsätzlich gelten natürlich die Vorgaben des Landes und unserer Raumgeber bezüglich der Nutzung der Räumlichkeiten. Sie werden natürlich diesbezüglich rechtzeitig informiert.

Zur besseren Planung bitte ich die Teilnehmer, sofern dies nicht bereits per Mail oder direkt über die Lehrkräfte erfolgt ist, Ihre Teilnahme per Mail unter www.vhs-karlsruhe-land.de zu bestätigen. Damit ist Ihnen Ihr Platz in dem Kurs Ihrer Wahl gesichert!

Mit herzlichen Grüßen Andrea Heinen (Leitung vhs Außenstelle Malsch)

In eigener Sache: Die VHS im Landkreis Karlsruhe feiert ihr 70-jähriges Bestehen. Die Planung für das Frühjahrssemester nach den Faschingsferien läuft an. Sie haben Wünsche oder Anregungen? Teilen Sie mir diese gerne per E-Mail unter malsch@vhs-karlsruhe-land.de mit. Ich werde Sie kontaktieren, um gemeinsam das Kursprojekt umzusetzen.

Wir suchen noch ganz dringlich für unsere Rückenurse Dozenten mit einer Ausbildung als Krankengymnast/in, Physiotherapeut/in oder Sportlehrer/in mit evtl. Zusatzausbildung. Sie haben Interesse oder kennen jemand, der solches hätte? Bitte ebenfalls unter der obigen E-Mail melden!

Dieser Kurs muss aus organisatorischen Gründen leider verschoben werden. Das Angebot wird im Frühjahrssemester wieder ins Programm aufgenommen!

Detektivarbeit im Supermarkt - Grundlagen der Lebensmittelkennzeichnung (Vortrag mit Fragerunde) Oliver Wittek

Malen wie Bob Ross® - "Nordlichter"
Daniela Sedlaczek (zertifizierte Dozentin der Bob Ross® Company)

Sie wollten schon immer malen können, Ihre Kenntnisse vertiefen und Ihrer kreativen Ader freien Lauf lassen? Der amerikanische Maler Bob Ross® hat eine Maltechnik entwickelt, mit der sich stimmungsvolle und realistische Landschaftsbilder auf einfache Weise malen lassen. In diesem Workshop erhalten Sie eine Einführung in die Ölmalerei nach Bob Ross®. Sie beschäftigen sich mit den einzelnen Vorbereitungsschritten (Skizzieren, Farbmischen, Bild- und Motivaufbau) und machen sich anhand von zahlreichen Übungen mit verschiedenen Maltechniken vertraut. Mit speziellen Pinseln und Farben werden Sie Schritt für Schritt Formen, Proportionen, Perspektiven, Licht und Schatten darstellen können. Im Fokus dieses Kurses stehen Landschaftsbilder. Dabei werden Sie mit Hilfe einer Vorlage ein Werk anfertigen. Das Themenbild können Sie auf der Homepage unter der Kursnummer I207V001MH einsehen

Dieser Workshop ist für Menschen ab 14 Jahren geeignet und ist idealer Einstieg in die Ölmalerei. Vorkenntnisse im Zeichnen oder Malen sind keine erforderlich. Dank der Bob Ross® Nass-in-Nass-Technik® und der Schritt-für-Schritt-Anleitung werden Sie tolle Bilder malen können.

Bitte mitbringen: Verpflegung, Arbeitskleidung, Rolle Küchenpapier, Packung Baby-Feuchttücher, Karton (mind. 40 x 50 cm Bodenfläche x 5 cm Höhe) oder alternativ Zeitungen für das Auslegen des Kofferraums für den Transport des feuchten Bildes.

Samstag, 3.12.2022, 9.30 bis 16.30 Uhr, Malsch, genauer Kursort wird noch bekannt gegeben, 1 Termin, 53 €, Kosten für Material (ca. 35 € für Original-Bob-Ross®-Produkte wie Farbe, Pinselnutzung, Pinselreiniger, Leinwand 40 x 50 cm, Paletten etc.) werden direkt mit der Kursleitung abgerechnet.

Menü-Ideen für die (Vor-)Weihnachtszeit III Monika Wittmann

Alle freuen sich auf ein gemeinsames Weihnachtsfest. Und wie alle Jahre wieder, stellt sich unweigerlich die Frage: Was gibt es Leckeres zu essen? Festlich, lecker und etwas Besonderes soll es sein, aber entspannt, der eine oder andere Gast mehr, viele verschiedene Geschmäcker, aber bloß keinen Stress! Fisch, Fleisch oder vegetarisch - lassen Sie sich von unserer Profiköchin beraten und inspirieren! Mit guten Ideen artet auch die Planung und der Einkauf nicht in konfuse Hektik auf den letzten Drücker aus und jeder, sogar die Köchin/der Koch kann mit Freude entspannt dem Abend entgegenschauen. Denn neben guten Rezepten ist Planung und Organisation

eine wesentliche Komponente für ein "Perfektes Dinner". In Theorie und Praxis werden die Inhalte vermittelt, direkt umgesetzt und erlebt. Beim gemeinsamen Essen der zubereiteten Gerichte werden wichtige Themen aufgegriffen und thematisiert.

Bitte mitbringen: Küchenschürze, kleine Behälter für Reste, Getränk für den eigenen Verzehr. Lebensmittelkosten (ca. 19€) werden direkt im Kurs abgerechnet. Donnerstag, 1.12.2022, 18.00 bis 21.30 Uhr. 1 Termin, 23€, Malsch, Johann-Peter-Hebel-Schule, Küche

Unsere derzeit laufenden Kurse (Zustieg u.U. möglich)

Fit am Morgen

Petra Hofmann-Walter, freitags, 9.00 bis 10.00 Uhr, TV-Gymnastikhalle

YOGA

Donnerstags, Malsch, Theresienhaus, großer Raum, Dachgeschoss, Leitung: Andrea Pohl, 18.00 bis 19.30 Uhr, 10 Termine, 100 €/incl. Raumnutzungsgebühr

Leitung: Andrea Stuter, Familienzentrum Bewegungsraum, Kurs 1: 18.00 bis 19.30 Uhr, Kurs 2: 19.45 bis 21.15 Uhr, 10 Termine, 90 €

Mittwochs. Leitung: Susanne Wagner, Malsch, Theresienhaus, großer Raum, Dachgeschoss, Kurs 1: 18.00 bis 19.30 Uhr, Kurs 2: 19.45 bis 21.15 Uhr, 10 Termine, 100 €/incl. Raumnutzungsgebühr

Qigong

Heike Wirth, Theresienhaus, großer Raum, Dachgeschoss, donnerstags, 20.00 bis 21.00 Uhr

Pilates mit Vorkenntnissen

Edith Jacob, donnerstags, Malsch, Hans-Thoma-Schule, Turnhalle Kurs 1: 18.00 bis 19.00 Uhr, Kurs 2: 19.00 bis 20.00 Uhr

Eine starke Basis für Ihre Weiterbildung

Die Volkshochschule (vhs) Karlsruhe Land wird zum Start des Semesters Herbst/Winter 2022/23 eine über zwei Jahre verteilte Erhöhung der Teilnahmegebühren vornehmen. Ein wichtiger Schritt, der die Aufrechterhaltung unserer gemeinnützigen und flächendeckenden Weiterbildungsarbeit mit vielseitigen Lernangeboten vor Ort in unseren 16 Trägerkommunen nachhaltig sichern soll.

Die Preisanhebung kommt im Solidarsystem der vhs allen Beteiligten zugute:

- Die Außenstellenleitungen erhalten mehr Handlungsspielraum bei der Programmgestaltung.
- Den Kursleitenden bietet die Anpassung eine leistungsgerechtere und zeitgemäße Vergütung.
- Die Teilnehmenden profitieren auch in Zukunft von dem hohen Qualitätsstandard unserer Kurse und Veranstaltungen, die auch dank der Weiterbildungsförderung durch die öffentliche Hand nach wie vor zu maßvollen Preisen und ggf. sozialverträglichen Ermäßigungsmöglichkeiten angeboten werden.

Die Gründe für die Anpassung liegen auf der Hand. So wurden die Teilnahmegebühren seit fünf Jahren und die Honorare der Lehrkräfte sogar seit sieben Jahren nicht erhöht, obwohl die allgemeine Teuerungsrate seither deutlich angestiegen ist. Hinzu kommen wirtschaftliche Zwänge, die vor allem infolge der Corona-Pandemie aufgekommen sind.

Mit der Neuordnung legen wir heute das Fundament für die sichere Zukunft unserer vhs und bitten für diese wirtschaftlich notwendige Maßnahme um Ihr Verständnis!

Nähere Auskünfte erteilt Ihnen bei Bedarf gerne der vhs-Leiter Heiko Müller (Telefon 0721 9211091/mueller@vhs-karlsruhe-land.de). Informationen zur vhs und unseren Lernangeboten finden Sie auch im Internet unter www.vhs-karlsruhe-land.de.

Auf unserer Homepage finden Sie die aktuellen Änderungen zeitnah angepasst!

Alle unsere Kurse und Veranstaltungen sind ebenfalls direkt unter www.vhs-karlsruhe-land.de auffindbar. (Haben Sie ggf. noch etwas Geduld, falls Sie unter Ihrer Wunschkategorie oder in Ihrer Gemeinde/Stadt noch nicht fündig werden sollten. Der Datenbestand wird ständig ausgeweitet!). Zudem sind wir auf Facebook und Instagram vertreten. Dort möchten wir mit Ihnen in einen Austausch kommen, Neuigkeiten veröffentlichen, über aktuelle Themen informieren und Ihnen die Möglichkeit geben, unsere vhs besser kennen zu lernen. Zögern Sie bitte nicht, unsere Kanäle zu abonnieren und in Ihrem Umfeld dafür zu werben! Sie finden uns unter folgendem Namen: Facebook: vhs Karlsruhe-Land, Instagram: vhs_karlsruhe_land

Besuchen Sie unsere Website und nutzen die Internetanmeldung. Angebote der Zentralen Geschäftsstelle sowie anderer Außenstellen finden Sie ebenfalls auf der vhs Homepage unter www.vhs-karlsruhe-land.de.

Onlinekurse Herbst 2022 - bequem von zu Hause lernen!

Hier einige ausgewählte Angebote. Bei Fragen wenden Sie sich bitte direkt an Zentrale der Vhs im Landkreis Karlsruhe, Tel 0721 9211090

Kreatives Schreiben - Grundkurs und Aufbaukurs

Neben der Theorie des "Kreativen Schreibens" vermittelt dieser Kurs in vielen Praxis-Übungen einen Einblick in die Ausgestaltung: Automatisches Schreiben, Homonyme, Vorgegebener Anfang, ABC-Gedicht, Verdrehte Pärchen, Perspektivenwechsel, Dialog, 1 Foto - 2 Genres und einige mehr... Die Übungsaufgaben senden Sie zur Begutachtung an den Dozenten. Innerhalb einer Woche erhalten Sie ein qualifiziertes Feedback und können das Erlernte in den nächsten Übungen direkt in der Praxis umsetzen. Am Kursende haben Sie den Kenntnisstand, mit den erlernten Methoden Ihre kreativen Schreibfertigkeiten zu trainieren und selbständig zu erweitern.

I202GES112 (Grundkurs) / I202GES113 (Aufbaukurs) Online. Beginn jederzeit möglich 4 Kurspakete, 120 €

Sprachen

Portugiesisch B1 - Konversation

In diesem Kurs diskutieren die Teilnehmenden über vielfältige Themen. Dabei erweitern sie ihren Wortschatz und stärken ihre mündlichen Ausdrucksfähigkeiten: Sie üben es, sich auf Portugiesisch spontan zu äußern und zu verständigen und in Diskussionen Ihren Standpunkt zu vertreten. Dadurch steigern sie ihr Selbstvertrauen beim Sprechen und verbessern ihren Redefluss. Durch diesen Kurs bauen die Teilnehmenden darüber hinaus ihr Wissen über Portugal und über seine Kultur aus.

I418GES002 Online - Mittwoch 23.11.2022, 18.00 bis 19.30 Uhr, 10 Termine 90 €

Nichtamtliche Mitteilungen

Hilfsdienste und Beratungsstellen

Marienhaus Malsch

Telefon 07246 7080

- Vollstationäre Pflege
- Kurzzeit-/Verhinderungspflege
- Tagespflege
- Betreutes Wohnen

Familienzentrum Malsch

Kurse, Veranstaltungen, Vorträge

Info unter 07246 944153 oder online unter www.familienzentrum-malsch.de.

AWO Albtal GmbH

Essen auf Rädern: täglich frisch gekocht, direkt ins Haus zur Mittagszeit. Auswahl von Hausmanns- über vegetarische bis Schon- und Diätkost. Informationen bei der AWO, AWO Albtal gGmbH - Versorgungszentrum - Franz-Kast-Haus, Karlsruher Straße 17, 76275 Ettlilingen, Telefon 07243 76690140 oder ear.albtal@awo-ka-land.de.

Caritasverband für den Landkreis Karlsruhe

Bezirksverband Ettlilingen Lorenz-Werthmann-Str. 2, 76275 Ettlilingen, Tel. 07243 515-0 info@caritas-ettlingen.de

Aus gegebenem Anlass können auch Beratungen nur telefonisch nach vorheriger Terminvereinbarung stattfinden. Sie erreichen bis auf weiteres Montag bis Freitag von 8.30 bis 12.30 Uhr und Montag bis Donnerstag von 13.30 bis 16.00 Uhr die Erziehungsberatung unter der Tel.-Nr. 07243 515-1701 die Gemeindepyschiatrischen Dienste unter der Telefon-Nr. 07243 3458310. Wir danken für Ihr Verständnis.

DIE FAMILIENPFLEGE DER CARITAS ETTLINGEN ...

erreichen Sie in Ettlilingen, Lorenz-Werthmann-Str. 2, 76275 Ettlilingen, Tel. 0049 176-18788052. Bitte vereinbaren Sie vorher einen telefonischen Termin.

Familienpaten/innen gesucht!

Wir suchen aktuell für Familien aus Malsch Paten/innen, die jungen Familien unterstützend zur Seite stehen möchten.

Aufgaben von Familienpaten/innen sind bspw. mit der Familie einen Ausflug zum Spielplatz machen, einem Kleinkind vorlesen oder der Mutter zu Hause beiseite zu stehen und sie so in ihrem Alltag zu unterstützen.

Wenn Sie einmal in der Woche ca. 2-4 Stunden Zeit einräumen können und Freude am Kontakt mit Säuglingen und Kindern und ihren Eltern haben, kontaktieren Sie gerne unsere Ehrenamtskoordinatorin, die Ihnen weitere Informationen zum Dienst der FamilienpatInnen geben wird: Sonja Hottinger, Tel. 07243 5151829, sonja.hottinger@caritas-ettlingen.de

Beratungsangebote

Psychologische Beratungsstelle für Eltern, Kinder und Jugendliche

Wege finden, mit Problemen rund um die Familie besser zurechtzukommen. Ein professionelles Angebot zu Gespräch und/oder Therapie mit Eltern, Jugendlichen und Kindern. Zertifizierte Mediation in besonders schwierigen Situationen. Offene Sprechstunde ist mittwochs von 14 bis 17 Uhr.

Tel. 07243 515-140, pb@caritas-ettlingen.de

Lebensberatung

Sie benötigen Unterstützung und Begleitung in einer schwierigen Lebensphase? Dann wenden Sie sich unter der Telefon-Nr. 07243 515-0 an uns.

Schwangerschaftsberatung

Wenn Sie sich in einer schwierigen Situation, einer Krise oder einem Konflikt befinden, können Sie alleine, mit Ihrem Partner oder Ihrer Familie zur Schwangerschaftsberatung kommen. Anmeldung: Tel. 07243 515-0, schwangerenberatung@caritas-ettlingen.de

Hebammen-Sprechstunde im Beratungszentrum

des Caritas Ettlilingen in der Lorenz-Werthmann-Str. 2. Die Schwangerschaftsberatung freut sich, dass es gelungen ist dieses Angebot einzurichten. So können wir dazu beitragen die Situation für Frauen in der Schwangerschaft und im Wochenbett zu verbessern. Um telefonische Voranmeldung bei der Schwangerschaftsberatung wird gebeten. Telefon 07243 5151712

Frühe Hilfen / Babyambulanz

Das Kind ist da und nun ist guter Rat entscheidend: Der richtige Umgang mit „Schreikindern“, mit Essproblemen, mit Einschlaf- und Durchschlafstörungen und vielem mehr will gelernt sein, wenn gerade die noch junge Familie nicht rasch an ihre Belastungsgrenzen stoßen soll. Für Eltern von Kleinkindern bis 3 J., Tel. 07243 515-1712

Frühe Hilfen Landkreis Karlsruhe:

Online-Gruppenangebote werden auch im Jahr 2022 fortgesetzt

Die Frühen Hilfen bieten von Januar bis November 2022 regelmäßig verschiedene kostenfreie virtuelle Gruppen für Familien aus dem Landkreis Karlsruhe mit Kindern von 0 bis 3 Jahren zu unterschiedlichen Themen und Uhrzeiten an. Folgende Themen finden z.B. statt: Kindernotfallkurs, Kinderhomöopathie, Zahnpflege bei Kindern, Rituale, Geschwister ...

Eine Anmeldung über die Homepage der Frühen Hilfen ist möglich. Weitere Informationen zum Ablauf und zur Anmeldung finden Sie unter: <https://www.landkreis-karlsruhe.de/virtuelle-gruppen>. Wollen Sie regelmäßig über weitere Themen und Angebote der Frühen Hilfen informiert werden? Dann abonnieren Sie gerne unseren Newsletter unter www.landkreis-karlsruhe.de/fruehe_hilfen

Familienpflege

Ist die Mutter erkrankt oder die Familie in einer besonderen Situation? Kinderbetreuung und Haushaltsführung ist notwendig? Die Familienhilfe unterstützt die Familie zuhause in Not- und Krisensituationen (mit Kindern unter 12). Infos unter Handy: 0176 18788052. Bitte Mailbox besprechen, wir rufen zurück.

Caritassozialberatung

Sie haben Fragen in Bezug auf sozialen Angelegenheiten und suchen Hilfe, Begleitung und Unterstützung bei sozialen Problemen. Sie kennen sich mit der Antragstellung verschiedener Hilfen nicht aus und benötigen Unterstützung? Wir beraten Sie gerne. Tel. 07243 515-0, E-Mail: sozialberatung@caritas-ettlingen.de

Dienst für psychisch erkrankte Menschen

Gemeindepsychiatrische Dienste des Caritasverbandes Ettlingen. Ambulante Beratung und Betreuung von psychisch erkrankten Menschen und deren Angehörigen. Sozio-psychiatrischer Dienst, Ambulant betreutes Wohnen, Tagesstätte, Psychiatrische Institutsambulanz, Angehörigengruppe. Goethestr. 15a, Tel. 07243 34583-10; neue E-Mail-Adresse: gpd@caritas-ettlingen.de

Diakonisches Werk

der evangelischen Kirchenbezirke im Landkreis Karlsruhe, Pforzheimer Str. 31, Ettlingen, Tel. 07243 5495-0

wellcome - Praktische Hilfe nach der Geburt

Liebe Eltern, hat sich Ihre bisherige Lebenssituation verändert und Sie haben Nachwuchs bekommen? Die ersten Monate nach der Geburt eines Kindes können trotz aller Freude ganz schön anstrengend sein. Das Baby schreit, das Geschwisterkind fühlt sich vernachlässigt und der Partner hat keinen Urlaub mehr. Selbst gut vorbereitete Mütter können an ihre Grenzen kommen, wenn sie keine passende Unterstützung haben. Sind Sie in einer ähnlichen Lage mit Neugeborenem? Dann rufen Sie bei wellcome Ettlingen an. Das Diakonische Werk vermittelt Ihnen die Unterstützung einer ehrenamtlichen Mitarbeiterin. Für nähere Informationen und Interesse nehmen Sie Kontakt auf zum Diakonischen Werk Ettlingen, Pforzheimer Str. 31, Tel. 07243 5495-30, Ansprechpartnerin: Frau Mirjam Mann, ettlingen@wellcome-online.de

Kinderwunschberatung des Diakonischen Werkes Ettlingen

Termine sind nach vorheriger Vereinbarung von Montag bis Freitag möglich. Rufen Sie uns an oder schreiben Sie uns! ettlingen@diakonie-laka.de

Elternberatung rund um Schwangerschaft und Geburt

Sie sind schwanger und werden Eltern? Sie haben Fragen rund um das Thema Schwangerschaft und Geburt, dann nehmen Sie Kontakt mit uns auf. Sie erreichen Sie uns telefonisch unter Telefon 07243 5495-0, zu unseren Sprechzeiten oder persönlich und online nach Vereinbarung. www.diakonie-laka.de

Familien- und Lebensberatung:

Einzel-, Paar- und Familiengespräche in schwierigen Lebenssituationen, bei Paar-konflikten und familiären Belastungen, Mediation. Sozialberatung bei rechtlichen und finanziellen Fragen, Hilfe im Kontakt mit Behörden und bei Anträgen.

Schwangeren- und Schwangerschaftskonfliktberatung:

Staatl. anerkannte Beratungsstelle nach §219 StGB mit Beratungsbescheinigung. Beratung und Begleitung für schwangere Frauen und Paare bis zum 3. Lebensjahr des Kindes, finanzielle Hilfen, soziale und rechtliche Informationen, unterstützende Hilfsangebote, Beratung bei vorgeburtlichen Untersuchungen.

Kuren und Erholung:

Beratung und Hilfe bei der Antragstellung von Mutter-Kind-Kuren und Mütterkuren in Zusammenarbeit mit dem Müttergenesungswerk. Zudem Freizeitangebote »Ferien ohne Kofferpacken« für ältere Menschen.

Beratung für ältere Menschen:

Beratung bei sozialen und finanziellen Fragen, Hilfe bei der Antragsstellung, Vermittlung von Hilfen im ambulanten und stationären Bereich.

Rechtliche Betreuung:

Wir übernehmen rechtliche Betreuungen als hauptamtliche Vereinsbetreuer des Diakonievereins und beraten Angehörige und/oder ehrenamtliche Betreuer zu Fragen des Betreuungsrechts. Wir beraten insbesondere zu Vorsorgevollmachten, Betreuungsverfügungen und Patientenverfügungen.

Der Tageselternverein Ettlingen und südlicher Landkreis Karlsruhe e.V. ist für sieben Gemeinden im südlichen Landkreis Karlsruhe zuständig

Sie möchten Ihr Kind bei einer Tagesmutter oder bei einem Tagesvater betreuen lassen? Sie möchten Ihr Kind in einem Tigerhaus betreuen lassen? Sie haben selbst Interesse als Kindertagespflegeperson zu arbeiten? Wir beraten Sie umfassend zu allen Themen rund um die Kindertagespflege. Unsere Fachberatungen sind zur telefonischen oder persönlichen Beratung in der Geschäftsstelle oder in Ihrer Gemeinde für Sie da. Rufen Sie uns an, wir vereinbaren gerne einen persönlichen Beratungstermin für Sie. Unsere telefonischen Sprechzeiten sind wie folgt: Mo bis Fr 8.30 Uhr bis 12.00 Uhr, Di + Do 13.00 Uhr bis 16.30 Uhr. Gerne können Sie Ihre Anfrage auch per Mail an uns richten.

TagesElternVerein Ettlingen und südlicher Landkreis Karlsruhe e.V., Epernayer Straße 34; 76275 Ettlingen www.tev-ettlingen.de Tel. 07243 945450, E-Mail: info@tev-ettlingen.de

Ökumenischer Hospiz-Dienst Malsch e.V.

Ambulante Sterbe- und Trauerbegleitung

Der Hospiz-Dienst begleitet Menschen mit schwerer Erkrankung, Sterbende und deren Angehörige und entlastet Angehörige in der sozialen Betreuung. Wir beraten über mögliche Hilfen am Lebensende. Für Trauernde bieten wir Trauergespräche und Trauerspaziergänge und das monatliche Café Lichtblick. Wir begleiten ehrenamtlich und kostenfrei im Pflegeheim, im Krankenhaus oder zu Hause.

Nähere Information unter www.hospiz-malsch.de oder Tel. 07246 9159124 (Montag 9 - 10 Uhr, Donnerstag 17 - 18 Uhr) Der AB kann jederzeit besprochen werden (zeitnaher Rückruf) oder info@hospiz-malsch.de.

Rheuma-Liga Baden-Württemberg Arge Ettlingen

Beratung und Einteilung in die Gymnastikgruppen: Renate Beck, Tel. 07224 9943838

Funktionstraining Trockengymnastik

In Ettlingen: Begegnungszentrum Klösterle, Klostergasse 1. Dienstags 8.45 bis 9.45 Uhr, Sigrid Hafner, mittwochs 8.30 bis 9.30 Uhr, Sigrid Hafner

Karl-Still-Haus der AWO, Im Ferning 8. Dienstags: 10.30 bis 11.30 Uhr, Sigrid Hafner. Gruppe 1: 16.45 bis 17.45 Uhr, Gruppe 2: 18.00 bis 19.00 Uhr, Gruppe 3: 19.15 bis 20.15 Uhr, Andrea Steppacher, mittwochs: 18.00 bis 19.00 Uhr, Sigrid Hafner

In Malsch: Familienzentrum Villa Federbach, Adolf-Kolping-Str. 45. Mittwochs Gruppe 1: 16.00 - 17.00 Uhr, Gruppe 2: 17.15 - 18.15 Uhr, Simone Wagner-Lumpp

In Bad Bad Herrenal: ehem. Grundschule, Im Kloster 10. Mittwochs: 17:45 bis 18:45 Uhr, Barbara Schmidt.

Funktionstraining Wassergymnastik

In Ettlingen: Lehrbecken beim Albgau Bad, Luisenstr.14. Dienstags: Gruppe 1: 9.15 bis 9.45 Uhr, Gruppe 2: 9.50 bis 10.20 Uhr, Gruppe 3: 10.25 bis 10.55 Uhr, Gruppe 4: 11.00 bis 11.30 Uhr, Andrea Leikeim

Suchtberatung der agj

Rohrackerweg 22, 76275 Ettlingen, Tel. 07243 215305, suchtberatung-ettlingen@agj-freiburg.de

Suchtberatung Ettlingen - Beratung trotz Corona!

Unsere Öffnungszeiten:

Montag:	9.00 - 12.00 und 14.00 - 16.00 Uhr
Dienstag:	9.00 - 12.00 und 14.00 - 18.00 Uhr
Mittwoch:	14.00 - 18.00 Uhr
Donnerstag:	9.00 - 12.00 und 14.00 - 16.00 Uhr
Freitag:	9.00 - 12.00 und 13.00 - 15.00 Uhr

Vereinbaren Sie einen Termin: 07243 215305

Online-Sprechzimmer des AGJ Fachverbands

Im Rahmen der zunehmenden Digitalisierung - auch im Bereich der Suchthilfe - stellen wir Ihnen auf diesem Weg unser bundesweites Online-Sprechzimmer vor. Online-Beratung wird immer mehr an Bedeutung gewinnen. Mit unserem neuen Angebot wollen wir die Basis dafür bereiten. Mit dem Sprechzimmer schaffen wir eine vertrauensvolle Begegnung mit den Hilfesuchenden (Betroffene & Angehörige). Dabei können Sie zwischen einem anonymen, audio- oder videounterstützten Erstgespräch wählen. Durch die intuitive Nutzung und einfach gestaltete Oberfläche wird das Erstgespräch wesentlich erleichtert. Sicherheit und Schutz der Daten haben für uns oberste Priorität. Auch hinsichtlich der gesprochenen Inhalte sind wir gesetzlich zur Verschwiegenheit verpflichtet.

Sprechzeiten: Montag bis Donnerstag 15 bis 17 Uhr und Freitag 10 bis 12 Uhr. In den täglich stattfindenden Sprechstunden erfahren Betroffene oder Angehörige sofortige und unmittelbare Hilfe. Einen direkten Zugangslink und weitere Informationen zu unseren Angeboten finden Sie auf unserer Homepage: <https://www.suchtberatung-ettlingen.de/>

Freundeskreis Karlsruhe e.V.

Selbsthilfegruppen für Suchtkranke und Angehörige

(Alkohol-, Medikamenten- und Spielsucht, Essstörungen)

Adlerstraße 31, 76133 Karlsruhe, Tel. 0721 34890, hallo@freundeskreis-karlsruhe.de, www.freundeskreis-karlsruhe.de

El-dro_ST e.V.

Selbsthilfegruppe für Eltern und Angehörige von drogengefährdeten und -abhängigen sowie alkoholabhängigen Kindern, Informationen siehe www.eldrost.de.

Treffen dienstags 19.30 Uhr im Hinterhaus Werderstraße 57, 76137 Karlsruhe-Süd-stadt, Tel. 07232 3134521.

Nachbarschaftshilfe für Malsch und die Ortsteile

Unsere Schwerpunkte sind:

- Betreuung von hilfsbedürftigen Personen und Kindern
- individuelle Betreuung von Demenzerkrankten
- Begleitung bei Einkauf, Spaziergang oder Arztbesuch
- Hauswirtschaftliche Versorgung von älteren und kranken Mitbürgern

Wir sind telefonisch erreichbar. Bitte hinterlassen Sie dazu eine Nachricht auf dem AB 07246 5190. Die Einsatzleitung der Nachbarschaftshilfe ruft Sie schnellstmöglich zurück. Wir bitten um Beachtung.

Einsatzleitung:

Malsch: Frau Kirsten Gerstner, Frau Ute Höfert; Büro: Adolf-Bechler-Str. 9, Telefon 07246 5190, Fax 07246 706727, E-Mail: nbh.malsch@t-online.de
Montag und Dienstag 9.00 bis 11.00 Uhr, Donnerstag 16.00 bis 18.00 Uhr.

Ortsteil Sulzbach: Frau Irene Weber, Jägerstraße 10, Telefon 07246 1368, Dienstag 11.00 bis 13.00 Uhr.

Ortsteil Völkersbach: Frau Angelika Kraft, Tel. 07246 5190 (Büro Malsch), Montag/Dienstag 9.00 bis 11.00 Uhr, Donnerstag 16.00 bis 18.00 Uhr,

Ortsteil Waldprechtsweiler: Frau Ute Höfert, Tel. 07246 5190 (Büro Malsch), Montag und Dienstag 9.00 bis 11.00 Uhr, Donnerstag 16.00 bis 18.00 Uhr

Deutsches Rotes Kreuz Ortsverein Malsch e.V.

- Ehrenamtlicher Einkaufsservice (14-tägig)
- Essen auf Rädern
- Hausnotruf

Haben wir in einem oder mehreren Punkten Ihr Interesse geweckt? Dann rufen Sie uns völlig unverbindlich unter der Nummer 0162 2801478 oder 07246 30009 an, wir beraten Sie gerne telefonisch oder bei einem persönlichen Gespräch. Weitere Informationen erhalten Sie auch unter www.drk-malsch.de.

Kirchliche Sozialstation

Ambulante Kranken- und Altenpflege

- Ausführung aller ärztlichen Verordnungen
- Ambulante Kinderkrankenpflege
- Pflegeberatung nach §37.3 SGB XI
- Beratung in der Häuslichkeit
- Gruppen- und Einzelbetreuung
- Hauswirtschaftliche Versorgung
- Abrechnung mit allen Kassen
- Zusammenarbeit mit dem Caritasverband und allen seinen Diensten
- Installation eines Hausnotrufgerätes
- **Erreichbarkeit rund um die Uhr**

Kontakt: Kirchliche Sozialstation Malsch e.V., Muggenstürmer Str. 6b, 76316 Malsch, Tel. 07246 92240, Fax 07246 922424, info@sozialstation-malsch.de, www.sozialstation-malsch.de

O P T I M A – häusliche Pflege

Sichern Sie sich optimale Pflege und Betreuung! Zur persönlichen Beratung stehen wir Ihnen jederzeit zur Verfügung. Kostenlose Pflegeberatung und Überleitung aus dem Krankenhaus. Abrechnung mit allen Kassen. **Rufen Sie an: Tel. 07246 945994**
Eveline Kumberg, Hauptstr. 53, 76316 Malsch

Schwester Elfie's Pflegedienst

- Ambulante Alten- und Krankenpflege
- Behandlungspflege (d.h. Medikamentengabe, Kompressionsstrümpfe an- und ausziehen, Injektionen, Wundversorgung etc.)
- Wundexpertin nach ICW (langjährige Erfahrung im Umgang mit Wunden)
- Verhinderungspflege (Urlaubsvertretung, Unterstützungs- und Ersatzpflege)
- Vermittlung von Pflegehilfsmitteln, Hausnotrufe etc.
- Hauswirtschaftliche Versorgung
- 24 Std. Erreichbarkeit

NEU: Schwester Elfies's Tagespflege „Auf der Bühne“

- Tagespflege mit 20 Plätzen / Montag bis Freitag von 9.00 Uhr bis 16.00 Uhr
- Frühstück, Mittagessen, Nachmittagskaffee und Kuchen
- Auf Wunsch Abholung und Heimfahrt
- Mit medizinischer Versorgung
- Fachkraft immer vorhanden

NEU: Schwester Elfie's Betreutes-Service-Wohnen

- 4 Appartements mit 24 Std. Rundumversorgung

Vertragspartner aller Kassen. GF: E. Hörner und T. Klein, Adolf-Kolping-Str. 43a/b, 76316 Malsch

Tel. 07246 6150, Fax 07246 6163, info@elfies-pflegedienst.de, www.elfies-pflegedienst.de

Psychologische Beratungsstelle des Landkreises Karlsruhe

Telefon 0721 912150

Angehörige psychisch Kranker helfen einander

Wenn Sie mit Ihren Problemen allein sind, bieten wir Ihnen unsere Hilfe an. Donnerstags, 17.00 bis 19.00 Uhr, unter der Tel.-Nr. 07202 942632.

Wir sind eine Initiative der Angehörigengruppe psychisch Kranker e.V. Karlsruhe, Ettlingen und Rastatt. Mitglieder im Landesverband Baden-Württemberg und Bundesverband der Angehörigen psychisch Kranker e.V. Bonn.

Beratungsstelle für Eltern körper- und mehrfachbehinderter Kinder

Telefon 0721 9814125

Beratungsstelle der Lebenshilfe für Menschen mit geistiger Behinderung Karlsruhe, Ettlingen und Umgebung e.V.

Der Verein ist Anlaufstelle für Familien mit Kindern und Jugendlichen mit einer geistigen oder mehrfachen Behinderung. Er informiert, berät, unterstützt und begleitet Einzelne, Paare und Familien in schwierigen Lebenssituationen. Ziel ist es dabei, die Eltern in ihren Kompetenzen und ihrem Selbsthilfepotenzial zu stärken.

Familienberatung/Offene Hilfen der Lebenshilfe Karlsruhe, Ettlingen und Umgebung e. V. Steinhäuserstr. 18c, 76135 Karlsruhe, Telefon 0721 831612-28, Telefax 0721 83161299, beratung@lebenshilfe-karlsruhe.de

Beratung und Schutz für Frauen und deren Kinder bei häuslicher Gewalt

Telefon 07251 - 915022

- Anlauf- und Beratungsstelle Libelle, Wörthstraße 7, 76646 Bruchsal
- Geschütztes Wohnen im Landkreis Karlsruhe

Wildwasser – Beratungsstelle für Mädchen und Frauen

Telefon 0721 859173

Badischer Blinden- und Sehbehindertenverein V.m.K.

Beratungsangebot für alle Menschen mit Sehproblemen des BBSV für Karlsruhe Stadt und Land: „Blickpunkt Auge - Rat und Hilfe bei Sehverlust“ - wieder persönliche Beratung in Karlsruhe möglich

Der Beratungsdienst "Blickpunkt Auge" richtet sich an alle Personen mit einer beginnenden oder bereits vorhandenen Seheinschränkung. Wir informieren Sie gerne über Alltagsbewältigung, Mobilität, Hilfsmittelversorgung, Schwerbehindertenausweis, usw. Selbstverständlich kann dieses kostenlose Angebot auch von Angehörigen und Freunden betroffener Personen genutzt werden. Terminvergabe bei Inge Stumpp, Blickpunkt-Auge-Beraterin, Tel. 07248 5724, Die Angabe Ihrer Kontaktdaten ist zwingend erforderlich. Die örtlichen Coronaregeln sind einzuhalten. Die Beratung von Blickpunkt Auge ersetzt zwar nicht den Besuch beim Augenarzt, informiert jedoch zu allen Themen, die mit einer Augenkrankheit verbunden sind.

Kontakt: Inge Stumpp, Blickpunkt Auge Beraterin für Karlsruhe Stadt und Land, Telefon 07248 5724, E-Mail: i.stumpp@blickpunkt-auge.de. Weitere Informationen im Internet (www.blickpunkt-auge.de)

Geschirrverleih, Aus- und Rückgabe

Anmeldungen für Geschirrverleih sollten spätestens 14 Tage vor der Veranstaltung per E-Mail geschirrverleih@malsch.de (Birgit Loske, Tel. 07246 707-121) oder FAX 07246 707-420 im Rathaus eingehen.

Die Geschirrausgabe sowie die Rückgabe erfolgt donnerstags von 10.00 bis 12.00 Uhr im Rathaus Malsch. Im Falle dass der Donnerstag auf einen Feiertag fällt, ist die Abholung am Mittwoch.

Sie erhalten das Geschirr bei der Einfahrt Schulstraße am äußeren Treppenaufgang. Wir bitten die genannten Zeiten einzuhalten.

Für Rückfragen zur Geschirraus- oder -rückgabe steht Herr Norbert Günter, Telefon 07246-2371, gerne zur Verfügung.



Katholische öffentliche Bücherei geöffnet!

Donnerstags, 17.00 bis 19.00 Uhr, Theresienhaus, Muggenstürmer Str. 6
Mail: buecherei@kath-malsch.de
Wir bitten weiterhin, die Abstands- und Hygienevorschriften zu beachten.



DIE BÜCHEREI

Muggenstürmer Straße 6

Sonstiges

Gastschüler aus Brasilien suchen nette Gastfamilien

Im Rahmen eines Gastschülerprogramms mit Colegio Suiço Brasileiro Sao Paulo (Schweizerschule Sao Paulo) sucht die DJO - Deutsche Jugend in Europa nette Gastfamilien für den Zeitraum 14.1. bis 2.3.23. Der Gegenbesuch ist möglich.

Kontakt: DJO-Deutsche Jugend in Europa e.V., Schlossstraße 92, 70176 Stuttgart. Tel. 0711 6586533, Mob. 0172 6326322, E-Mail: gsp@djobw.de, www.gastschuelerprogramm.de

Veranstaltungen

Wir bitten um Beachtung!

Es können auch Termine kurzfristig noch coronabedingt abgesagt werden!

NOVEMBER

- 19.11. 14.00 Uhr, Theresienhaus Malsch, Treffen aller Kursteilnehmer/innen/ Hospiz-Begleiter/innen aus den vergangenen 20 Jahren Ökumenischer Hospizdienst Malsch
- 19.11. 18.00 Uhr, Bürgerhaus, Herbstkonzert, Musikverein Malsch
- 20.11. Missionsbasar, Missionsarbeitskreis Völkersbach
- 25.11.-26.1. Rathaus Malsch, Jahresausstellung, Kunstkreis Malsch
- 25.11. Feuerwehrhaus Sulzbach, Adventssteckkurs, Obst- und Gartenbauverein Sulzbach
- 25.11. Platz beim unteren Dorfbrunnen Völkersbach, Christbaumstellen alle Völkersbacher Vereine
- 26.11. Melanchthonkirche, Adventskonzert, Kammerorchester Malsch
- 26.11. 14.00 Uhr, Winterschnittkurs, Obst- und Gartenbauverein W'weier
- 27.11. 14.30 Uhr, Panorama-Gaststätte Schöllbronn, Weihnachtsfeier, VdK Völkersbach

Barbara Saebel MdL lädt zum Landtagsbesuch am 14. Dezember 2022 nach Stuttgart

Auf dem Programm stehen eine Einführung in die parlamentarische Arbeit, ein Abgeordnetengespräch und ein gemeinsames Mittagessen. Das Programm ermöglicht einen Blick hinter die Kulissen der parlamentarischen Arbeit. Das Angebot richtet sich an die Einwohner des Wahlkreises Ettligen, Rheinsetten, Malsch, Marxzell, Waldbronn, Karlsbad und Pfintzal) und ist für die Teilnehmer kostenlos. Die Anzahl der Plätze ist begrenzt. Über Anmeldungen mit Angabe der Adress- und Kontaktdaten freut sich Frau Saebel bis zum 1. Dezember elektronisch per barbara.saebel.wk@gruene.landtag-bw.de.

Blut ist nicht künstlich herstellbar und wird täglich dringend benötigt

Eine Blutspende dauert 10 Minuten und rettet bis zu drei Leben. Aktuell wird jeder Lebensretter gebraucht. Das DRK bittet dringend zur Blutspende.

Blut wird kontinuierlich und jeden Tag benötigt. Alleine in Hessen und Baden-Württemberg werden täglich mehr als 2.700 Blutkonserven benötigt, um eine lückenlose Versorgung der Krankenhäuser zu gewährleisten und Patientinnen und Patienten aller Altersklassen ausreichend zu versorgen. Aufgrund der geringen Haltbarkeit sind Patientinnen und Patienten kontinuierlich auf Blut angewiesen. Ziel für die kommenden Tage muss daher sein, dass alle angebotenen Blutspendetermine gut besucht werden. Der DRK-Blutspendedienst bittet daher dringend zur Blutspende.

Nächster Blutspendetermin in der Nähe: Montag, 21.11.2022 oder Dienstag, 22.11.2022, von 14.30 Uhr bis 19.30 Uhr, Theresienhaus, Muggenstürmer Straße 6, 76316 Malsch

Aufgrund der begrenzten Haltbarkeit ist es wichtig, dass kontinuierlich genügend Blutspenden zur Verfügung stehen. Sollten gewünschte Terminzeiten bereits ausgebucht



sein, ist das leider kein Zeichen der Entwarnung. Spenderinnen und Spender werden gebeten, auf die nächstmögliche Terminoption auszuweichen. Selbst wenn sich diese aufgrund des Angebots oder persönlicher Pläne erst in ein paar Tagen ergibt.

Alle Termine sowie eventuelle Änderungen, aktuelle Maßnahmen und Informationen rund um das Thema Blutspende in Zeiten von Corona erhalten Interessierte telefonisch durch die kostenlosen Service-Hotline 0800 1194911 oder online unter www.blutspende.de/corona.

Aktionsgemeinschaft „Die Polizei hilft“ e.V.

Benefizkonzert mit dem Polizeimusikkorps Karlsruhe

Nach coronabedingter zweijähriger Pause findet in diesem Jahr das traditionelle Weihnachtskonzert mit dem Polizeimusikkorps Karlsruhe unter der Leitung von Mario Ströhm wieder statt. Aufgrund der veränderten politischen Lage kommt der Erlös dieser Veranstaltung dem Förderverein Hospiz Arista zugute.

Das seit 1999 existierende Kinderhilfsprogramm in Gatschina bleibt von dieser Entscheidung unberührt. Die behinderten und kranken Kinder erhalten auch weiterhin die dringend benötigte finanzielle Unterstützung. Zu den Familien besteht enger persönlicher Kontakt.

Sonntag, 11.12.2022, 18 Uhr (Einlass: 17:30 Uhr), Schlossgartenhalle Ettligen
Karten zu 12 € bei der Stadtinformation im Schloss, Tel. 07243 101380

Information der Stadtwerke Ettligen GmbH

Gaspreisänderungen zum 1. Januar 2023

Veröffentlichung der Stadtwerke Ettligen GmbH (SWE) auf Grundlage der "Verordnung über Allgemeine Bedingungen für die Grundversorgung von Haushaltskunden und die Ersatzversorgung mit Gas aus dem Niederdrucknetz (GasGVV)". Die nachfolgenden Preise gelten für die Netzgebiete der SWE Netz GmbH und der Gasversorgung Malsch-Durmshheim GmbH (GVMD).

Die Gas-Großhandelspreise waren in den letzten Monaten von extremen Schwankungen geprägt. Trotz einer vorausschauenden Einkaufspolitik wirkt sich die Situation jetzt auf die Endkundenpreise aus. Zudem steigen weitere Kostenbestandteile, wie beispielsweise die Netzentgelte, an.

Grundversorgung für Ettligen, Durmersheim und Malsch:

Verbrauchsstufen	Verbrauch kWh/Jahr		Preise gültig bis 31.12.2022		Preise gültig ab 01.01.2023	
			Verbrauchspreis Cent/kWh	Grundpreis Euro/Jahr	Verbrauchspreis Cent/kWh	Grundpreis Euro/Jahr
Stufe 1	von 0	brutto	10,86	44,94	12,04	44,94
	bis 1.000	netto	10,15	42,00	11,25	42,00
Stufe 2	von 1.001	brutto	9,04	53,13	10,22	63,13
	bis 4.000	netto	8,45	59,00	9,55	59,00
Stufe 3	von 4.001	brutto	7,22	135,89	8,40	135,89
	bis 50.000	netto	6,75	127,00	7,85	127,00
Mindestpreis	ab 50.001	brutto	7,40	44,94	8,58	44,94
		netto	6,92	42,00	8,02	42,00

Allgemeine Hinweise

Die vorgenannten Bruttopreise (inkl. 7% MWSt.) sind gerundet und ersetzen die bisher geltenden Preise. Sie beinhalten alle Kostenbestandteile (Energieförderung, Netzentgelte, Messstellenbetrieb, Messung und Ablesung, Steuern, Umlagen, Abgaben). Unverändert bleiben die Energiesteuer mit 0,55 Ct/kWh, die Konzessionsabgaben (Ettligen mit 0,27 Ct/kWh; Durmersheim/Malsch mit 0,22 Ct/kWh), die CO2-Abgabe mit 0,546 Ct/kWh, die Gasspeicherumlage mit 0,059 Ct/kWh sowie die Bilanzierungsumlage mit 0,57 Ct/kWh. Die Summe der vorgenannten Steuern, Abgaben und Umlagen beträgt 1,995 Ct/kWh für Ettligen und für Durmersheim/Malsch 1,945 Ct/kWh (alle vorgenannten Angaben sind netto zuzüglich Mehrwertsteuer). Bei der Abrechnung ermitteln die SWE für alle Kundinnen und Kunden die preisgünstigste Variante (Bestabrechnung) innerhalb der vorhandenen Verbrauchsstufen. Ab einem Verbrauch von 50.001 kWh/Jahr wird der Mindestpreis berechnet. Die einzelnen ausführlichen Preisblätter sind auf der SWE-Homepage (www.sw-ettlingen.de) eingestellt und werden bei Bedarf gern per Post zugeschickt. Für die stichtagsgenaue Abgrenzung Ihrer Erdgasmengen zum 1.1.2023 werden die vom zuständigen Netzbetreiber zum 31.12.2022 bei Ihnen abgefragten Zählerstände (Kundenablesung) verwendet. Der Netzbetreiber (SWE Netz GmbH) wird Ihnen in Kürze eine Abladeaufforderung zukommen lassen. Über Ihren neuen Abschlagsplan für das Jahr 2023 informieren wir Sie dann wie gewohnt in der Jahresendabrechnung, die Ihnen im Februar 2023 zugehen wird. Gern beraten die SWE ihre Kundinnen und Kunden persönlich oder telefonisch zu den verschiedenen Tarifvarianten und zu Möglichkeiten der Energieeinsparung. Der SWE-Kundenservice ist montags bis freitags von 8 bis 16 Uhr telefonisch unter 07243 101-658, per E-Mail unter kundenservice@sw-ettlingen.de erreichbar.

Ende der amtlichen und nichtamtlichen Mitteilungen