

GEMEINDE ANZEIGER

Nr. 10 • 112. Jahrgang • 7.3.2024

mit Amtsblatt der Gemeinde Malsch

Einzelpreis 1,10 € • Bezugspreis monatlich 4,35 €

Druck und Verlag:

Druckerei Stark GmbH • Benzstraße 24 • 76316 Malsch

Telefon 07246 922828

Telefax 07246 922879

Internet: www.druckerei-stark.de

E-Mail: anzeiger@druckerei-stark.de



Mahnwache gegen Rechtsextremismus



Mehr als 350 überwiegend Malscher Bürger kamen vergangene Woche zu einer Mahnwache auf den Mühlenplatz. Mit der Veranstaltung soll ein Zeichen gegen Rechtsextremismus gesetzt werden. Als ein paar Besucher den Slogan „Alle zusammen gegen den Faschismus“ riefen, stimmte Versammlungsleiter Peter Haas und ein Großteil der Besucher mit ein. Der Vorsitzende des Malscher SPD-Ortsvereins hatte die Mahnwache, die mit den Gemeinderatsgruppierungen sowie der katholischen und evangelischen Kirche Malsch veranstaltet wurde, organisiert.

Anstoß gab Haas' Besuch bei der großen Demonstration gegen Rechts in Karlsruhe. „Das kann es jetzt nicht gewesen sein“, sagte er sich nach dieser Kundgebung und initiierte mit dem breiten Bündnis von Mitstreitern in seiner Wohngemeinde die Mahnwache am Montagabend.

Organisiert hat er nach den Auflagen der Polizeibehörde dafür 30 Ordner, darunter viele Gemeinderäte. Angesichts der friedlichen Mahnwache mussten sie jedoch nicht einschreiten.

Einige der Teilnehmer hatten Schilder dabei. „Kein Platz für Nazis in Malsch“, „Menschenrechte statt Rechte“ und „Rechts ist da, wo Hirne fehlen“ stand darauf.

„Klare Kante“ gegen Rechts wollte mit seiner Teilnahme Christoph Heck zeigen. Neben seiner Frau Carina, die meinte, dass man den Widerstand gegen Rechtsextremismus auch Kindergartenkindern altersgerecht vermitteln könne, waren seine fünfjährigen Kinder Lina und Mattis bei der Mahnwache dabei. Als der Sänger

Marco Augusto seine Stücke und Klaus Schäfer am Saxophon ein Lied spielte, schwenkten zahlreiche Teilnehmer im Takt dazu ihre beleuchteten Smartphones.

„Ein schönes Bild“, sagte Haas, der wie andere Redner meinte, dass die Mahnwache keine einmalige Aktion sein soll. So auch Bürgermeister Markus Bechler (Freie Wähler), der sich freute, dass so viele Personen zusammengekommen waren, um „im wahrsten Sinne des Wortes Schulter an Schulter gegen Rechtsextremismus zusammenzustehen“. „Denn unsere Demokratie ist in Gefahr“, sagte er.

Dass mit der Mahnwache klare Kante gegen Extremismus und Rechtspopulismus gezeigt und für die Demokratie eingestanden werde, erklärte Martina Kastner. Die Pfarrgemeinderatsvorsitzende der Seelsorgeeinheit und Diözesanratsvorsitzende stellte ihre Rede für die katholische und evangelische Kirche Malsch unter die Überschrift „Unser Kreuz hat keine Haken“, woraufhin die Besucher applaudierten.

Immer wieder Beifall gab es neben den Musikern auch für Haas und Bechler sowie für Clemens Rehm, der seine Ansprache mit „Nie wieder ist jetzt und hier“ betitelte.

Dabei erinnerte der promovierte Historiker, der einer von zwölf wissenschaftlichen Beiräten der neuen Bundesstiftung „Orte der Deutschen Demokratiegeschichte“ ist, daran, dass auch in Malsch unter dem Naziregime Juden aus Vereinen ausgeschlossen und deportiert sowie später getötet wurden. sf

NOTRUFTAFEL

Ärzte/Apotheken

Ärztlicher Notdienst

- nur in dringenden Fällen -

Ärztlicher Notfalldienst

Mo bis Fr von 19 Uhr bis zum Folgetag 8 Uhr, an Sa und So sowie an den gesetzlichen Feiertagen ganztags bis um 8 Uhr des folgenden Tages. Zu erfragen über die Rettungsleitstelle unter 116117.

Neue Möglichkeit für hör- und sprachbehinderte Menschen: Nothilfe-SMS als Ergänzung zum Notfall-FAX

Für Baden-Württ. bei Notfällen: die Polizei per SMS an die 01522 1807110 sowie die Feuerwehr und der Rettungsdienst in Abhängigkeit des persönl. Netzbetreibers per SMS an die 99 0711 50667112 (Telekom + Vodafone), 329 0711 50667112 (Telefonica/O2) bzw. E-Plus 1551 0711 50 667112.

Die **Notdienstpraxis** in Ettlingen, Am Stadtbahnhof 8, ist geöffnet Mo - Fr 19 - 21 Uhr, Sa, So + Feiertage 10 - 14 Uhr + 15.30 - 18 Uhr. Anfragen für Sprechstunden und Hausbesuche unter Tel. 116117 (ohne Vorwahl).

Rettungsdienst und Krankentransporte:

Die Rettungsleitstelle ist jederzeit erreichbar unter der europaweit einheitlichen Notrufnummer 112.

Augenärzte Bereitschaftsdienst (Baden-Baden, Rastatt, Karlsruhe)

Patienten, die außerhalb der Sprechstundenzeiten eine augenärztliche Behandlung benötigen, können zu den nachfolgenden Dienstzeiten unter der zentralen Rufnummer 01805 19292122 den Dienst habenden Arzt erreichen: Mo, Di, Do, Fr 19 - 8 Uhr, Mi 13 - 8 Uhr, Sa/So/Feiertag: 8 - 8 Uhr

Kinderärztlicher Notfalldienst:

Ambulante Notfallbehandlung von Kindern in der Knielinger Allee 101, im Geb. der Kinderklinik mit extra Eingang!, Karlsruhe, Mi 13 bis 22 Uhr, Fr 19 bis 22 Uhr sowie Sa/So/Feiertag 8 bis 22 Uhr, am Vorabend eines Feiertags 19 bis 22 Uhr (ohne Anmeldung).

Zahnärztlicher Notfalldienst

Einheitliche Notfalldienstnummer für Baden-Württemberg: Patient/innen erhalten unter 0761 12012000 die Information, welche Zahnarztpraxen in ihrer unmittelbaren Umgebung zum Zeitpunkt ihres Anrufes Notdienst haben.

Apotheken-Notdienst

- nur in dringenden Fällen -

Samstag, 09.03.2024:

Stadt-Apotheke Rastatt, Kaiserstraße 7, Telefon 07222 34152

Sonntag, 10.03.2024:

Erbprinz-Apotheke Ettlingen, Mühlenstraße 27, Telefon 07243 12133

Tierärztlicher Notdienst

Falls der Haustierarzt nicht erreichbar ist (Kleintiere)

Sa./So. 09./10.03.2024:

Kleintierpraxis Dr. Leonie Häfele, Rastatt, Rheinstraße 15, Telefon 07222 1662828

(Großtiere)

Pferdeklinik an der Rennbahn Iffezheim, An der Rennbahn 16, Telefon 07229 30350
Tierärztl. Kliniken sind ständig dienstbereit.

Um tel. Voranmeldung wird gebeten.

Rufbereitschaft des Veterinärarnamtes

Außerhalb der üblichen Dienstzeiten sowie an Wochenenden und Feiertagen ist beim Veterinärarnamt des Landratsamtes Karlsruhe eine Rufbereitschaft **0163 8365640** eingerichtet.

Defibrillatoren

Defibrillatoren sind an folgenden Stellen öffentlich zugänglich:

in **Malsch** im Vorraum der Sparkasse in der Adlerstr. 50; in **Sulzbach** im Anwesen Ettliger Str. 12; im Rathaus **Waldprechtsweier** (Zugang von der Talstraße her); in **Völkersbach** am Feuerwehrgerätehaus (Brunnenstr. 20). Gekennzeichnet sind die Standorte jeweils an der Eingangstür durch einen grünen Aufkleber (grüner Blitz in weißem Herz und weißes Kreuz). Die Bereitschaft wird über die normale **Notrufnummer 112** alarmiert.

Rettungsdienste

Notrufe

Feuerwehr-Notruf Telefon 112
Polizei-Notruf (Unfälle usw.) Telefon 110

Unfallrettung

Der Rettungswagen ist Tag und Nacht über die Rettungsstelle Telefon **112** zu erreichen.

Personenbeförderung/ Krankentransporte

Bechler Lars Tel. 07246 5333
mit Rollstuhlfahrdienst
Rollstuhl-Shuttle KA Tel. 07246 9447477
Krankentransporte Tel. 19222
BaSe Taxi-Ka GmbH Tel. 07246 9433033

Polizei

Polizeiposten Malsch
Tel. 07246 1324
Polizeirevier Ettlingen
Tel. 07243 3200-312 oder -313
Fax 07243 3200-350

Notfall-Telefone

- nach Dienstschluss -

Bauhof - für Notfälle

Telefon 0152 57934236

Abwasseranlagen

Abwasserentsorgung/Klärwerk Malsch

Büro (Mo-Do 8-16 Uhr, Fr 8-13 Uhr)
Telefon 07246 707-4530

nach Dienstschluss/Störungsmeldestelle
Telefon 07246 942263

Wasserversorgung

Wasserversorgung Malsch

Büro (Mo-Do 8-16 Uhr, Fr 8-13 Uhr)
Telefon 07246 707-4530

Störungsmeldestelle Telefon 07246 941735
nach Dienstschluss/bei Rohrbrüchen

Fleischkontrolle

Frau Dr. Sucker-Swoboda, Malsch,
Telefon 07246 6848, führt die Schlacht-
und Fleischuntersuchung bei Haus- und
gewerblichen Schlachtungen durch.

Urlaubs- und krankheitsbedingte
Vertretung:

Herr Kohnert, Fleischkontrolleur
beim Landratsamt Karlsruhe,
Tel. 0163 8365674

Gasversorgung Malsch- Durmshheim GmbH

Störungsmeldestelle - Gas -
Stadtwerke Ettlingen
Telefon 07243 101-888, 07243 338-888
Zentrale in Ettlingen Tel. 07243 101-02

EnBW Regionalzentrum Nordbaden

Zentrale in Ettlingen 07243 180-0
Störungsmeldestelle - Strom
und Straßenbeleuchtung 0800 3629477

Notfalltelefone für Kinder, Jugendliche und Frauen

Deutscher Kinderschutzbund Karlsruhe
Telefon 0721 842208

Kinder- und Jugendtelefon (kostenfrei)
Telefon 0800 1110333

Frauenhaus Beratung
Telefon 0721 849047

Frauenhaus Karlsruhe
Telefon 0721 567824

Frauenhaus SkF Karlsruhe
Telefon 0721 824466

Notruf für vergewaltigte und misshandelte
Frauen: Telefon 0721 859173

Beratung und Schutz für Frauen und deren
Kinder bei häuslicher Gewalt
Telefon 0721 915022

Telefonseelsorge Karlsruhe

in ökumenischer Trägerschaft

Telefonseelsorge 0800 1110111
rund um die Uhr kostenfrei 0800 1110222

Marienhaus Malsch »Wohnen und Pflege im Alter«

Amtfeldstraße 19, 76316 Malsch
Telefon 07246 708-0

Internet: www.marienhaus-malsch.de

E-Mail: marienhaus.malsch@diakonie-ggmbh.de

Hilfsdienste und Beratungsstellen

siehe im Anschluss an den
amtlichen Teil



aktuell

Aus dem Gemeinderat

Umsetzung PV-Strategie auf kommunalen Dächern

Ausgiebig diskutiert wurde in der jüngsten Gemeinderatssitzung über die Photovoltaik-Strategie (PV) der Gemeinde Malsch. Dabei ging es um die Frage, ob die angedachten gemeindeeigenen Dächer von der Kommune oder von einer Bürgerenergiegenossenschaft (BEG) mit PV-Paneelen ausgestattet werden sollen.

Für die Nutzung der Sonnenenergie spreche laut Simon Kostelecky von der Umwelt- und Energieagentur Kreis Karlsruhe auch die Vorbildfunktion der Gemeinde und das Erreichen ihrer Klimaziele. Vorteil des Baus und Betriebs durch die Kommune seien etwa, auf die Gesamtlaufzeit betrachtet, günstigere Stromkosten. Nachteile sind die hohe Investition und dass es laut der Agentur derzeit schwierig sei, Anbieter für den Bau der Anlagen zu finden. In der von Kostelecky präsentierten Potentialanalyse wurden in der Gemeinde 21 kommunale Liegenschaften mit einem Stromverbrauch von insgesamt 770.000 Kilowattstunden pro Jahr untersucht. Darunter etwa die Flüchtlingsunterkunft in der Jahnstraße. Von den Dächern würden sich fünf sehr gut, zehn grundsätzlich und sechs im Zuge einer anstehenden Sanierung eignen. Die Kosten für eine Ausstattung aller dieser Dächer mit PV-Anlagen bezifferte Kostelecky auf 1,56 Millionen Euro. Möglich seien 1.100 Kilowattpeak. Eingespart werden könnten jährlich 715 Tonnen Kohlendioxid. Als möglicher Errichter und Betreiber der weiteren Photovoltaik-Anlagen stellte sich Clemens Schlossarek, Vorstand der Bürgerenergiegenossenschaft Durmersheim, vor. Dabei betonte er, dass die BEG ebenso wie er ehrenamtlich tätig sei und das Ziel habe, möglichst viele Dächer mit PV auszustatten. Neben einem 50-prozentigen Rabatt für die Gemeinde versprach Schlossarek durch die Referenzen auch die erfolgreiche Einholung von Angeboten.



Dass es derzeit schwierig sei, diese zu erhalten, bezweifelte Arnfried Schmidt (Freie Wähler), der bei einer Firma eine PV-Anlage für das Dach der Grundschule in Waldprechtsweier angefragt hatte.

Bemängelt wurde von Elke Schick-Gramespacher (CDU) und Jahn Beichel (Freie Wähler), dass noch keine Vergleichszahlen für die Alternativen Eigenbetrieb und BEG vorgelegt wurden. Vor einer Grundsatzentscheidung zur PV-Strategie der Gemeinde sollen diese nun kurzfristig nachgereicht werden. Dass sich die beiden Fraktionsvorsitzenden von CDU und Freien Wählern auch einen Eigenbetrieb vorstellen konnten, verwunderte ihren Kollegen Karlheinz Bechler von BfU/Grüne angesichts bemängelter personeller Ressourcen der Gemeindeverwaltung. Eine Entlastung der Rathaus-Mitarbeiter durch die BEG sah auch Dagmar Giese (SPD). Während Kämmerin Judith Engel erklärte, dass die Kommune bereits Erfahrungen mit PV auf ihren Dächern gesammelt habe, ging es um die Frage nach dem Wartungsaufwand. Während Schmidt diesen als relativ gering betrachtete, erläuterte Schlossarek, dass die von der BEG betriebenen Anlagen regelmäßig kontrolliert würden. So gebe es etwa jährlich eine Drohnenbefliegung sowie tägliche Überprüfung der Wechselrichter. sf

Florianstraße/Neuwiesenstraße: Beauftragung Bodenordnung, Erschließungsträgerschaft und Projektsteuerung

Beim bereits 2012 aufgestellten Bebauungsplan Florianstraße/Neuwiesenstraße im Kernort Malsch ist ein Ende absehbar. Wie berichtet, hat der Gemeinderat in seiner Sitzung im November 2023 die 51. Änderung des Entwurfs zum Bebauungsplan beschlossen. In der jüngsten Sitzung sprach sich das Gremium einstimmig dafür aus, den Auftrag für die Bodenordnung, Trägerschaft der Erschließung und Projektsteuerung an die Firma ESB Kommunalprojekt aus Bruchsal zu vergeben. Deren Vorstand Thomas Dopfer erläuterte, dass sämtliche entstehende Kosten auf die Grundstückseigentümer umgelegt werden. „Wenn alles flutscht“ könnten, abhängig vom Ablauf der Gespräche mit diesen, die Erschließungsarbeiten in dem Gebiet 2026 abgeschlossen und sodann mit dem Bau der Häuser begonnen werden. sf

Stellungnahme des Völkersbacher Ortschaftsrats zum Teilregionalplan Wind

„Gegen eine Industrialisierung in unserem Wald“ spricht sich der Völkersbacher Ortschaftsrat (OR) im Hinblick auf den künftigen Teilregionalplan Windenergie aus. Wie berichtet, sind darin Flächen für Anlagen bei Völkersbach sowie in der Nähe von Neumalsch geplant. Vorgetragen wurde die mit einer Enthaltung beschlossene Stellungnahme des Ortsteilgremiums von Ortsvorsteherin Beate Hornung (Freie Wähler) in der jüngsten Gemeinderatssitzung. Darin betonte sie, dass der Wald in den vergangenen Jahren durch lange Trockenzeiten stark unter Druck gesetzt wurde. „Durch einen möglichen Bau von Windindustrieanlagen inmitten unserer Wälder sehen wir weitere Belastungen auf unseren Wald zukommen“, zitierte Hornung. Neben den Standflächen der Anlagen seien die Freiflächen für die Wartung und Zufahrt ein „immenser raumgreifender Eingriff“. Noch nicht absehbar seien laut der Stellungnahme die Folgen der damit einhergehenden Bodenverdichtung. Als Grund wird genannt, dass die Wasserbewegungen unterhalb der angedachten Fahrtrassen wohl nicht bekannt seien.

Unterstützt werde vom Ortschaftsrat das vom Gemeinderat mit der Mehrheit aus Freien Wählern und CDU beantragte Artenschutzgutachten. „Wir gehen davon aus, dass eine Vielzahl geschützter Arten in unserem Wald vorkommt“, heißt es in dem Schreiben des OR. Da man das Problem sehe, ein Gutachten für 145 Hektar an Völkersbach angrenzende Waldfläche zu erstellen, könne eine Referenzfläche zur Begutachtung Abschluss über das Vorhandensein von schützenswerten Arten geben. Zudem wird in der Stellungnahme auf den Wald als Erholungsgebiet für Einheimische und Tagestouristen verwiesen. Grund gegen Windkraftanlagen im Gemeindewald sei zudem, dass Völkersbach von potentiellen Flächen vom etwa drei Kilometer entfernten Mittelberg in seinem Landschaftsbild betroffen würde. Auf die Frage von CDU-Gemeinderat Hermann Geiger nach dem Artenschutzgutachten erläuterte Klaus Litzow, Fachgebietsleiter Bauen, Planen und Umwelt, dass sich für die komplette Fläche noch kein Anbieter gefunden habe. Bezweifelt wurde dies von Arnfried Schmidt (Freie Wähler), der zumindest für eine Teilfläche einen interessierten Gutachter kontaktiert hatte. Nach einem auch entfernter liegenden Büro, das für ein kleineres Areal eine Begutachtung abgibt, will sich nun auch die Gemeindeverwaltung umsehen. sf



Amtsblatt

Nr. 10 Donnerstag, 07.03.2024

Herausgeber:

Gemeinde 76316 Malsch • Tel. 07246 707-0 • Fax 707-420
E-Mail: markus.bechler@malsch.de • Internet: www.malsch.de

Verantwortlich für den amtlichen Teil:

Bürgermeister Markus Bechler oder Vertreter im Amt

Verlag:

Druckerei Stark GmbH • Benzstraße 24 • 76316 Malsch



Rathaus

Öffnungszeiten des Rathauses Malsch

Sie erreichen das Rathaus Malsch unter Telefon 07246 707-0, Fax 07246 707-420 und E-Mail: info@malsch.de.

Sprechstunden

Gemeindeverwaltung Telefon 707-0	Mo.-Mi.	8.00-12.00 Uhr
	Do.	7.30-12.30 Uhr
Alternative:	Do.	15.00-18.00 Uhr
	Fr.	8.00-12.00 Uhr

Termine schnell und einfach über unser Buchungsportal via QR-Code direkt vereinbaren. Einfach Wunschtermin auswählen, Adresse eingeben und bestätigen. Ebenso gelangen Sie über folgenden Link zur Terminvergabe: <https://termin-online-buchen.de/live/booking?cfid=000633000886>



Bürgermeister

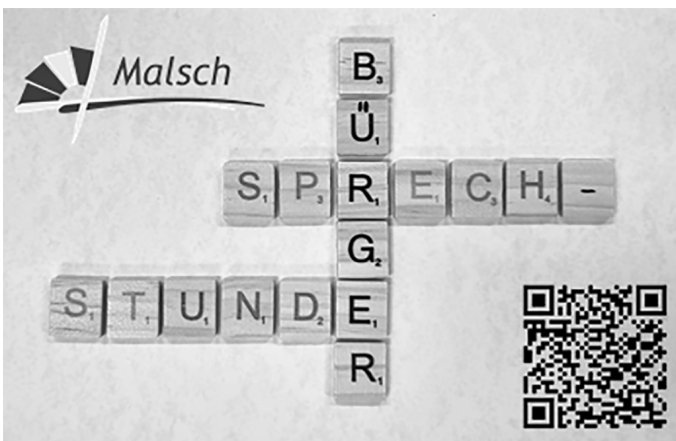

Bürgermeister Markus Bechler lädt zur

Bürgersprechstunde

im Rathaus Malsch
am Dienstag, den 12.03.2024
von 15.00 Uhr bis 16.30 Uhr ein.

Vereinbaren Sie schnell und einfach einen Termin über unser Buchungsportal via QR-Code oder www.malsch.de.

Bei Fragen steht Ihnen Nadja Kohlmaier unter 07246/707-218 oder nadja.kohlmaier@malsch.de gerne zur Verfügung.

Nachruf

Die Gemeinde Malsch trauert um **den Vorsitzenden des Partnerschaftskomiteés Malsch-Dinuba**

Herrn Jürgen Gelzer

der am 22.02.2024 im Alter von 81 Jahren verstorben ist.

1975 betrat er den Weg der Verständigung, als der erste Besuch aus Dinuba (Kalifornien) die Pfade von Malsch kreuzte. Mit seiner beeindruckenden Beherrschung der englischen Sprache war er nicht nur ein Dolmetscher, sondern ein Botschafter des Austauschs und der Freundschaft. Schon im darauffolgenden Jahr entstanden bei einem Schüleraustausch mit Dinuba erste langjährige Freundschaften.

Im September 1976 begab sich eine offizielle Delegation aus Malsch nach Dinuba, um die Bande der Partnerschaft feierlich zu besiegeln. Über die Jahre hinweg war Herr Jürgen Gelzer die pulsierende Kraft hinter dem Partnerschaftskomiteé, ein unermüdlicher Organisator von Schüleraustauschen und Jubiläumsfeiern, stets darauf bedacht, die Städtefreundschaft zwischen Malsch und Dinuba zu vertiefen und zu festigen.

Für seine grenzenlose Hingabe und sein unermüdliches Engagement, das weit über die Grenzen von Malsch reichte, sprechen ihm die Gemeinde Malsch und das Partnerschaftskomiteé Malsch-Dinuba ihren Dank aus. Wir werden ihm stets ein ehrendes Andenken bewahren.

Unser tiefes Mitgefühl gilt seiner Familie.

Gemeinde Malsch
Markus Bechler, Bürgermeister

38. Malscher Ferienprogramm vom 25. Juli bis 08. September 2024 für Kinder und Jugendliche von 6 bis 16 Jahren

Die Gemeinde Malsch plant in den Sommerferien 2024 das 38. Malscher Ferienprogramm durchzuführen und hofft, wieder ein umfangreiches, buntes Programm für Kinder und Jugendliche im Alter von 6 bis 16 Jahren zusammen mit verschiedenen Organisationen, Vereinen, Verbänden, Kirchen, Firmen und Privatpersonen anbieten zu können.



Wir möchten alle Interessierten, auch Neueinsteiger oder Privatpersonen, die mit einer Veranstaltung das Ferienprogramm mitgestalten wollen, herzlich willkommen heißen. Wir würden uns freuen, wenn Sie sich unter www.malsch.de die Teilnahmebestätigung für die Durchführung einer Veranstaltung herunterladen und uns ausgefüllt zukommen lassen.

Anmeldeschluss hierfür ist der **07. März 2024**.

Ansprechpartner für das Ferienprogramm sind Sabine Böhnert Tel. 07246 707-117 und Sylvia Kühn Tel. 07246 707-210, E-Mail: ferienprogramm@malsch.de.

Unsere Glückwünsche

Die Gemeinde gratuliert allen genannten und ungenannten Mitbürgerinnen und Mitbürgern zum Geburtstag sowie anstehenden Ehejubiläen und wünscht ihnen Glück, Gesundheit und einen frohen Lebensabend.

MALSCH:

- 10.03.2024 Herrn Hans-Dieter Wolf
zur Vollendung seines 80. Lebensjahres
- 12.03.2024 Frau Lydia Haller-Wuschko
zur Vollendung ihres 80. Lebensjahres

Meldewesen

Abholung von Reisepässen und Personalausweisen

Alle bis zum **12.02.2024** beantragten Reisepässe und bis zum **26.02.2024** beantragten Personalausweise sind eingetroffen und können im Einwohnermeldeamt Malsch, Zimmer 103 oder in der jeweiligen Ortsverwaltung abgeholt werden.

Bitte bei der Abholung die alten Ausweise mitbringen.

Freibad

Jahreskartenvorverkauf für das Freibad Malsch

Der Jahreskartenvorverkauf für die Freibadsaison 2024 ist gestartet. Wie es bereits Tradition ist, werden die Jahreskarten zunächst im Vorverkauf vergünstigt angeboten. Der Jahreskartenvorverkauf läuft bis zur Eröffnung des Freibads im Mai 2024.

Für die Badesaison 2024 ergeben sich folgende Preise für Jahreskarten:

	Vorverkauf	regulärer Preis
Erwachsene	75,00 €	(danach 80,00 €)
Jugendliche/Ermäßigte	35,00 €	(danach 40,00 €)
Familien mit Kindern	110,00 €	(danach 115,00 €)
Ausstellung einer Ersatzjahreskarte bei Verlust.		10,00 €

Jahreskarten für Jugendliche/Ermäßigte:

Schüler, Auszubildende und Studenten bis zur Vollendung des 25. Lebensjahres, Wehr- und Zivildienstleistende, Bundesfreiwilligendienstleistende, Personen die ein freiwilliges soziales Jahr (FSJ'ler) ableisten, Empfänger von laufenden Leistungen zur Sicherung des Lebensunterhalts nach dem Zweiten Buch Sozialgesetzbuch (SGBXII), Schwerbehinderte ab 50%, Begleitpersonen eines Schwerbehinderten mit 100% sowie Rentner zahlen gegen Vorlage eines Ausweises bzw. der entsprechenden Bescheide Eintrittspreise für Jugendliche.

Aktive Mitglieder der Freiwilligen Feuerwehr oder des DRK in Malsch oder eines Ortsteils erhalten einen Rabatt von 30 €.

Jahreskarten für Familien:

Ehepaare, Personen die in einer eheähnlichen Gemeinschaft leben sowie Alleinerziehende, jeweils mit den in ihrem Haushalt lebenden Kindern bis 18 Jahren.

Jugendliche, die über 18 Jahre sind, können, selbst wenn sie sich in der Ausbildung befinden oder noch Schüler, Studenten (etc.) sind, nicht auf einer Familienjahreskarte berücksichtigt werden.

Auch im Jahr 2024 erhalten Landesfamilienpassinhaber, deren Hauptwohnsitz in Malsch oder den Ortsteilen ist, einen Gutschein für eine kostenlose Familienkarte für das Malscher Freibad. Diese Vergünstigung betrifft nur die Familien, Begleitpersonen zählen hier nicht dazu.

Freien Eintritt haben Kinder bis einschließlich 6 Jahre und Schwerbehinderte mit 100% Minderung der Erwerbsfähigkeit.

Ab sofort können die Jahreskarten im Rathaus Malsch, Zimmer 103 - Meldeamt -, sowie in den Ortsverwaltungen beantragt werden. Bei der Erstbeantragung sind Passbilder erforderlich. Die Gebühren sind bei der Antragstellung in bar oder per Bankkarte zu entrichten.

Fehlt Ihnen noch ein Geschenk? Dann können Sie auch Gutscheine für eine Jahreskarte erwerben.

Wir empfehlen Ihnen, vom verbilligten Jahreskartenangebot regen Gebrauch zu machen und freuen uns, Sie als Gast im Malscher Freibad begrüßen zu können.

Friedhofswesen

Bei Todesfällen - Festlegung der Bestattungszeit und Auswahl der Grabplätze

Frau Heck, Telefon 07246 707-108
E-Mail: friedhofsverwaltung@malsch.de

Sprechzeiten der Friedhofsverwaltung:

Montag bis Freitag von 08.00 - 12.00 Uhr
Donnerstag von 15.00 - 18.00 Uhr

Schließen der Brunnen

Alle Brunnen auf dem Friedhof Malsch und den Ortsteilen wurden außer Betrieb genommen. Die WC-Anlagen bleiben geöffnet.

Ordnungswesen

Malscher Wochenmarkt

Auf dem **Mühlenplatz** findet der Malscher Wochenmarkt **freitags von 8.00 bis 13.00 Uhr** statt. Wir bitten die Anwohner des Marktgeländes, ihre Fahrzeuge auf den **freitags zwischen 5.00 und 14.00 Uhr gesperrten Parkplätzen** nicht abzustellen. Die Stellflächen werden für den Marktaufbau benötigt, weshalb die **widerrechtlich abgestellten Fahrzeuge abgeschleppt werden**.

Achtung die Brut- und Setzzeit hat begonnen - was ist beim Rückschnitt von Hecken und Sträuchern erlaubt!

Vom 1. März bis 30. September ist es verboten, Hecken und Sträucher ganz abzusägen oder massiv einzukürzen (§39 Bundesnaturschutzgesetz). Diese Regelung gilt in allen Bundesländern und jedes Jahr aufs Neue. Sie dient dem Vogelschutz. Denn ab Frühling beginnt die Brutzeit der Vögel, die in Bäumen und Sträuchern ihre Nester bauen. Erlaubt bleiben schonende Form- und Pflegeschnitte - bei denen jedoch besondere Vorsicht geboten ist!

Baustellen in Malsch und Ortsteilen

Aktuelle Infos zu Baustellen in Malsch und den Ortsteilen finden Sie auch auf unserer Homepage www.malsch.de Rubrik **Aktuelles/Baustellen GIS**

Altalstraße 33, Stichweg zum Spielplatz, 06.03.-28.03.2024, Vollsperrung Fahrbahn (Sanierung Sandsteinmauer)

Am Kolbenacker 2, 04.03.-08.03.2024, Vollsperrung Fahrbahn (Montage Hausbau)

Amtfeldstraße 24, 21.02.-06.03.2024, halbseitige Sperrung Fahrbahn u. Gehweg (Bordsteinabsenkung)

Bahnhofstraße 2, 01.03.-15.03.2024, halbseitige Sperrung Fahrbahn (Errichten eines Trinkwasserbrunnens)

Bahnhofstraße 23c, 19.02.-08.03.2024, Vollsperrung Gehweg (Arbeiten a. d. Telekommunikation)

Binsengeweg/Am Fischweier (Kreuzungsbereich), 27.02.-30.06.2024, Vollsperrung (Arbeiten a. d. Gas- u. Wasserversorgung)

Binsengeweg/Albert-Schweitzer-Straße (Kreuzungsbereich), 09.01.-09.04.2024 (Kanalerneuerung Gas/Wasser)

Friedrich-Ebert-Str. 21, 27.02.-15.03.2024, Vollsperrung Gehweg (Arbeiten a. d. Telekommunikation)

Hauptstraße/Ecke Waldprechtsstraße, 07.03.2024 ab 14.00 Uhr, halbseitige Sperrung (Sanierung Geländer)

Händelstraße 55, 13.10.2023-16.03.2024, halbseitige Sperrung Fahrbahn (Hausbau)

Leerstraße 6, 27.02.-15.03.2024, halbseitige Sperrung Fahrbahn (Arbeiten a. d. Telekommunikation)

Fundbüro

Gefunden wurden

- Fahrradschlüssel mit Schlüsselschild "Fahrrad Ulla Spiralschloß"
- Kindergeldbeutel "Satch"
- Sonnenbrille mit Sehstärke und Etui „Tom Tailor“

– 2 Katzen, männlich, weiß-rot



Abholen im Fundamt von Montag bis Mittwoch 8.00 bis 12.00 Uhr und Donnerstag von 11.00 bis 18.00 Uhr, Tel. 07246 707-105

Örtliche Straßenverkehrsbehörde

Wir bitten um Beachtung!

Dauerhafte Sperrung des nördlichen Park- und Ride-Parkplatz ehem. Güterbahnhof

Wegen der künftigen Ansiedlung der Netzwerft GmbH entfällt der nördliche Parkplatz am Bahnhof.

Feuerwehr



FEUERWEHR MALSCH

Jahreshauptversammlung 2024 der Freiwilligen Feuerwehr Malsch 16.03.2024, 19.00 Uhr, Waldenfelshalle Waldprechtsweyer

Tagesordnung:

1. Begrüßung
2. Bekanntgabe der Tagesordnung
3. Totenehrung
4. Berichte
 - 4.1 Kommandant
 - 4.2 Leiter der Jugendfeuerwehr
 - 4.3 Obmann der Altersmannschaft
5. Verpflichtungen / Beförderungen
6. Ansprache Bürgermeister
7. Ansprache Kreisbrandmeister mit Landesehrungen
9. Verschiedenes

Anträge sind bis Freitag, den 15.03.2024 um 19.00 Uhr an den Kommandanten unter kommandant@ff-malsch.de zu richten.

Thomas Schmid

Sozial- u. Gesundheitswesen/Integration

*** Keine Terminvereinbarung notwendig ***

Sprechtage vom Pflegestützpunkt im Malscher Rathaus

am Montag, 18.03.2024

Kostenlose Beratung rund um das Thema Pflege!

Die Pflegestützpunkte im Landkreis Karlsruhe beraten kostenlos und neutral zu allen Themen rund um Alter und Pflege. Am Montag, dem **18.03.2024** wird Frau Lampert vom Pflegestützpunkt am Standort Ettlingen, wieder nach Malsch kommen und dort vormittags im Rathaus von 9.00 bis 12.00 Uhr Beratung anbieten. Sie bekommen Informationen zu sämtlichen Angeboten im Versorgungsgebiet, Auskünfte über gesetzliche und kommunale Leistungen im Bereich Pflege und häusliche Versorgung sowie Material zu aktuellen Themen.



Die Unterstützungsangebote im südlichen Landkreis sind vielfältig und der Pflegestützpunkt hilft bei der Auswahl für Sie passender Angebote. Der Pflegestützpunkt möchte Betroffene und Angehörige dazu ermutigen, sich frühzeitig zu informieren. Schon bevor Pflegebedürftigkeit eintritt, ist es sinnvoll, sich beraten zu lassen, etwa zu Themen wie Vorsorgevollmacht und Leistungen der Pflegeversicherung. Kommen einfach vorbei, Sie benötigen keinen Termin. Auf Wunsch können natürlich auch individuelle Termine oder Hausbesuche vereinbart werden.

Der Pflegestützpunkt Landkreis Karlsruhe, Standort Ettlingen steht Ratsuchenden in der Zwischenzeit aber auch im **Hauptbüro im Begegnungszentrum Ettlingen**, Klostersgasse 1 zu folgenden Zeiten zur Verfügung: Montag bis Donnerstag 9.00 bis 12.00 Uhr, Dienstag 13.30 bis 16.00 Uhr, Donnerstag 13.30 bis 18.00 Uhr, Freitag 9.00 bis 13.00 Uhr

Tel. 0721 93671240 oder Mobil 0160 7077566, E-Mail: pflgestuetzpunkt.ettlingen@landratsamt-karlsruhe.de, Internet: <http://www.landratsamt-karlsruhe.de>



EUTB
Ergänzende unabhängige
Teilhabeberatung



**Paritätische
Sozialdienste**

Ergänzende Unabhängige Teilhabeberatung (EUTB) der Paritätischen Sozialdienste Karlsruhe nach § 32 SGB IX

Menschen mit Behinderungen oder von Behinderung bedrohte Menschen (körperlich, geistig, psychisch) sowie deren Angehörige oder sonstige Bezugspersonen können sich kostenfrei mit Fragen zu Themen wie z.B. finanzielle Sicherung, Umgang mit Behörden, Freizeit, Mobilität, Pflege, Hilfsmittel, Wohnen, Bildung, Arbeit, Ermittlung des individuellen Hilfebedarfs (BEI-BW) und vielem mehr beraten lassen.

Gefördert durch:



Bundesministerium
für Arbeit und Soziales

aufgrund eines Beschlusses
des Deutschen Bundestages

Unsere Sprechzeiten für den Landkreis Karlsruhe:

1. und 3. Montag im Monat von 12.30 Uhr bis 15.00 Uhr vor Ort
2. und 4. Montag im Monat nach Vereinbarung

Sie finden uns in den Räumen des Pflegestützpunktes Ettlingen im Begegnungszentrum, Klostersgasse 1, 76275 Ettlingen

Paritätische Sozialdienste Karlsruhe GgmbH, Tel. 0721 91230-66 Fax 0721 91230-52. Unsere Beraterinnen: Frau Axtmann, E-Mail: axtmann.lkr-ka@paritaet-ka.de; Frau Krziwania-Heilig, E-Mail: krziwania-heilig.lkr-ka@paritaet-ka.de

Senioren



Malsch
Seniorenrat



**PFLEGE
STÜTZPUNKT**
BADEN-WÜRTTEMBERG
LANDKREIS KARLSRUHE

Veranstungshinweis vom Seniorenrat Malsch

Was tun bei einer Pflegebedürftigkeit?

Wie sind die ersten Schritte?

Wo bekomme ich Hilfe?

Was kostet die Pflege?

Der Pflegestützpunkt Landkreis Karlsruhe, Standort Ettlingen stellt die Leistungen der Pflegeversicherung vor!

Eine Pflegesituation stellt die betroffenen Personen, sowie ihr Umfeld, vor verschiedene Herausforderungen. Der Pflegestützpunkt Landkreis Karlsruhe, Standort Ettlingen, bietet in Kooperation mit den Seniorenrat Malsch einen Vortrag rund um das Thema „Leistungen der Pflegeversicherung“ an, am

Donnerstag, den 21.03.2024, um 16 Uhr

Ort: Sitzungssaal, Rathaus Malsch, 1. OG
- barrierefreier Zugang -

Die Mitarbeiterinnen stellen dabei ebenso die Tätigkeit des Pflegestützpunktes vor. Denn im Fall einer Hilfs- oder Pflegebedürftigkeit ist viel zu koordinieren: Neben der Auswahl passender

Unterstützungsangebote für die Betroffenen sind viele Formalitäten zu regeln. Beispielsweise muss ein Pflegegrad beantragt werden. Ebenso müssen Finanzierungformen geprüft werden. Der Pflegestützpunkt berät umfassend, wohnortnah und neutral.

Für Rückfragen stehen die Mitarbeiterinnen des Pflegestützpunktes am Standort Ettlingen unter der Telefonnummer 0721 936-71240 oder per E-Mail an pflegestuetzpunkt.ettlingen@landratsamt-karlsruhe.de zur Verfügung. Eine vorherige Anmeldung ist nicht nötig.

Kommen Sie vorbei und informieren Sie sich!
Ihr Seniorenrat Malsch



©iStockphoto.com/
Gemeinde Malsch

„Smartphone Sprechstunde für Seniorinnen und Senioren“ im Rathaus

am Mittwoch, den 3.04.2024 von 10 bis 11 Uhr

Im Hinblick auf die voranschreitende Digitalisierung bietet der Seniorenrat Malsch folgende Unterstützungsmöglichkeit an:

„Smartphone Sprechstunde für Seniorinnen und Senioren“

Hierbei handelt es sich um ein kostenloses Angebot in den Räumlichkeiten vom Rathaus, dass jeden **1. Mittwoch im Monat von 10 bis 11 Uhr im Trausaal vom Rathaus Malsch (Raum 102)** stattfindet.

Es wird im direkten Gespräch auf die jeweiligen Fragen und Problemstellungen der einzelnen Personen eingegangen und Abläufe am eigenen Smartphone demonstriert. Als „Profis“ dienen die Auszubildenden der Gemeinde Malsch, die die monatlichen Termine bedienen. Die jungen Menschen sind bestens qualifiziert und kennen sich soweit mit dem Smartphone aus, das sie die Fragen der Seniorinnen und Senioren bestens beantworten können.

Die Smartphone Sprechstunde findet ohne Terminvergabe statt, also kommen Sie gerne mit Ihren Smartphone Problemen vorbei.

Jeden 1. Mittwoch im Monat von 10 bis 11 Uhr im Rathaus in Malsch (barrierefreier Zugang)

Mittwoch, 3.04.2024, Mittwoch, 8.05.2024, Mittwoch, 5.06.2024

Der Seniorenrat Malsch und die Auszubildenden vom Rathaus freuen sich auf Sie!

Im Rahmen der kommunalen Gesundheitsförderung wirbt die Gemeinde für:

Machen Sie mit! Bleiben Sie fit! „Bewegte Apotheke Malsch“

Wir starten jeden Donnerstag bei jedem Wetter zum begleiteten einstündigen Spaziergang. Das Angebot richtet sich an ältere Menschen, die sich bisher eher wenig bewegt haben. Zusammen mit Gleichgesinnten fällt es leichter, sich zu motivieren. Die gemeinsame Bewegung an der frischen Luft macht Spaß und hält fit für die Aufgaben des Alltags. Bei Regen steht uns das Foyer vom Bürgerhaus zur Verfügung. Wenn auch Sie fit bleiben möchten und Lust auf einen etwa einstündigen, begleiteten Spaziergang mit aktivierenden Übungen haben, freuen wir uns, Sie am wöchentlich wechselnden Treffpunkt begrüßen zu dürfen.

Achtung: Jetzt immer donnerstags!!

14.03.24	Schönberger Apotheke	Beginn: 9.30-10.30 Uhr
21.03.24	Marien Apotheke	Beginn: 9.30-10.30 Uhr
28.03.24	Schönberger Apotheke	Beginn: 9.30-10.30 Uhr
04.04.24	Marien Apotheke	Beginn: 9.30-10.30 Uhr
11.04.24	Schönberger Apotheke	Beginn: 9.30-10.30 Uhr
18.04.24	Marien Apotheke	Beginn: 9.30-10.30 Uhr
25.04.24	Schönberger Apotheke	Beginn: 9.30-10.30 Uhr



02.05.24	Marien Apotheke	Beginn: 9.30-10.30 Uhr
09.05.24	entfällt wegen Feiertag	
16.05.24	Marien Apotheke	Beginn: 9.30-10.30 Uhr
23.05.24	entfällt wegen Feiertag	
30.05.24	entfällt wegen Feiertag	
06.06.24	Schönberger Apotheke	Beginn: 9.30-10.30 Uhr
13.06.24	Marien Apotheke	Beginn: 9.30-10.30 Uhr
20.06.24	Schönberger Apotheke	Beginn: 9.30-10.30 Uhr
27.06.24	Marien Apotheke	Beginn: 9.30-10.30 Uhr
04.07.24	Schönberger Apotheke	Beginn: 9.30-10.30 Uhr
11.07.24	Marien Apotheke	Beginn: 9.30-10.30 Uhr
18.07.24	Schönberger Apotheke	Beginn: 9.30-10.30 Uhr
24.07.24	Marien Apotheke	Beginn: 9.30-10.30 Uhr

Sommerpause im August

Das Projekt ist eine Initiative der „AG Gesund älter werden“ der Kommunalen Gesundheitskonferenz für den Landkreis Karlsruhe, unterstützt aus Mitteln der gesetzlichen Pflegeversicherung. Weitere Kooperationspartner sind: Marien-Apotheke Malsch, Schönberger Apotheke Malsch

Machen Sie mit und bleiben Sie fit!



Alters- und Ehejubiläen

Wie bekannt, erfahren unsere Altersjubilare, fortlaufend **ab dem 80. Lebensjahr** sowie bei **Ehejubiläen** von der Gemeinde Glückwünsche. **Bei den runden und halbrunden Geburtstagen (ab 80 Jahren) sowie den Ehejubiläen (ab Goldener Hochzeit) findet zusätzlich ein Besuch des Bürgermeisters bzw. seines Vertreters statt.**

Aufgrund des Bundesmeldegesetzes dürfen bei Altersjubiläen ab dem 80. Lebensjahr die runden und halbrunden Geburtstage (also 80., 85., 90., 95. Geburtstag), ab 100 Jahren jährlich, sowie die Ehejubiläen ohne Angabe des Geburtsnamens, von uns im Gemeinde-Anzeiger und in den Tagesmedien veröffentlicht werden.

Wird die Veröffentlichung von den Jubilaren **NICHT** gewünscht, bitten wir um Rückgabe des ausgefüllten und unterschriebenen Abschnittes, **spätestens 4 Wochen vor dem besagten Ereignis**. Die Rückmeldung kann auch per **Fax (Nr. 07246 707-429)** oder per **E-Mail: sabine.boehnert@malsch.de** vorgenommen werden. Bei Fragen können Sie sich gerne im Rathaus an Sabine Böhnert, Tel. 07246 707-117 wenden. Sollte keine Rückmeldung erfolgen, gehen wir davon aus, dass eine Veröffentlichung mit Name und Alter bzw. Ehejubiläum, sowie ein Besuch des Bürgermeisters gewünscht werden.

Gemeinde Malsch
Sabine Böhnert
Hauptstr. 71
76316 Malsch

Ich wünsche KEINE Veröffentlichung im Gemeinde-Anzeiger und den sonstigen Tagesmedien.

Besuch des Bürgermeisters erwünscht:

ja nein

Name _____ Adresse _____

Datum _____ Unterschrift _____

Tel.-Nr.: _____

Ehejubiläum im Jahr 2024 - standesamtl. Trauung _____

Altersjubilare ab 80. Lebensjahr - Geburtsdatum _____

ORTSTEIL SULZBACH

Öffnungszeiten der Ortsverwaltung

Telefon 07246 707-4600 – Telefax 07246 707-4609

telefonische Terminvergabe 07246 707-4600

E-Mail: sulzbach@malsch.de

Sprechstunden:

Dienstag von 15.00 bis 18.00 Uhr
Donnerstag von 08.00 bis 11.00 Uhr

Sprechstunde des Ortsvorstehers

Jeden ersten Dienstag im Monat von 17.00 bis 18.00 Uhr ohne Voranmeldung; sonst nur nach vorheriger Terminvereinbarung unter Tel. 07246 707-4600 bzw. per E-Mail: sulzbach@malsch.de.

Sprechstunde Ortsvorsteher mit Bürgermeister

Am **Dienstag, den 12.03.2024** findet die nächste Sprechstunde mit Bürgermeister Markus Bechler von **17.00 bis 18.00 Uhr** in der Ortsverwaltung Sulzbach statt.

Anmeldungen zur Sprechstunde werden unter Telefon 07246 707-4600 oder per E-Mail: sulzbach@malsch.de entgegengenommen.

Öffnungszeiten Grünabfallplatz

März bis Oktober:

Dienstag und Freitag 17.00 bis 18.00 Uhr
Samstag 10.00 bis 16.00 Uhr

November:

Dienstag und Freitag 16.00 bis 17.00 Uhr,
Samstag 10.00 bis 16.00 Uhr

Dezember:

1. und 3. Samstag 14.30 bis 15.30 Uhr

Altpapiersammeltermine für Sulzbach für 2024

23.03.2024	Feuerwehr
11.05.2024	Musikverein
13.07.2024	Feuerwehr
14.09.2024	Musikverein
16.11.2024	Feuerwehr

ORTSTEIL VÖLKERSBACH

Öffnungszeiten der Ortsverwaltung

Telefon 07246 707-4800 – Telefax 07246 707-4809

Telefonische Terminvergabe:

Telefon 07246 707-4800, E-Mail: voelkersbach@malsch.de

Sprechstunden:

Montag 08.00 - 11.30 Uhr
Dienstag 16.00 - 18.00 Uhr
Donnerstag 15.00 - 18.00 Uhr
Freitag 08.00 - 11.30 Uhr

Sprechstunde der Ortsvorsteherin

Donnerstag 16.00 - 18.00 Uhr
nur nach vorheriger telefonischer Terminvereinbarung

Urlaubsvertretung der Ortsvorsteherin

Ortsvorsteherin Beate Hornung wird in der Zeit vom **07. bis 10.03.2024** von Ortschaftsrat Albert Ochs vertreten.

Wir bitten um Beachtung.

Einladung zum Fastenessen am 10.03.2024 im Pfarrsaal in Völkersbach

Am 4. Fastensonntag, **10.03.2024** findet in diesem Jahr wieder als Solidaritätsaktion ein Fastenessen im Pfarrsaal in Völkersbach statt. Hierzu laden wir herzlich ein. Der Tag beginnt mit einem **Wortgottesdienst um 10.30 Uhr in der Pfarrkirche St. Georg**. Anschließend, ab ca. **11.30 Uhr** findet das **Fastenessen** im Pfarrsaal statt. Es gibt wieder die bewährten Maultaschen mit oder ohne Soße und hausgemachter Kartoffelsalat/grüner Salat sowie

alkoholfreie Getränke. Nach dem Essen gibt's für alle die Lust haben, Kaffee aus fairem Handel und Hefezopf.

Das schmeckt - und es hilft. Denn der Erlös geht wieder an Pater Peter Bretzinger für seine Missionsprojekte in Ecuador. Also lasst an diesem Tag die Küche kalt und kommt zahlreich in den Pfarrsaal nach Völkersbach.

Das Gemeindeteam freut sich auf euren/Ihren Besuch und bedankt sich für Ihre Solidarität.

Info zur Busverbindung nach Gaggenau

Seit einiger Zeit verkehrt mehrmals am Tag ein Bus der Linie 253 zwischen Völkersbach und Gaggenau. Die genauen Fahrzeiten sind auf dem Aushängefahrplan an den Haltestellen ersichtlich.

Öffnungszeiten Grünabfallplatz Völkersbach

Der Grünabfallplatz ist in der Zeit vom **02.03. bis 04.04.2024 dienstags und donnerstags von 16.00 bis 18.00 Uhr und samstags von 11.00 bis 16.00 Uhr** geöffnet.

MobileSeniorenVöba

Stand 15.01.2024

Völkersbacher Vereine bieten Aktivitäten, nicht nur für Senioren. Alle Telefonnummern unter der Vorwahl 07204.

DRK Völkersbach:

Ausbildung, Donnerstag 20.00 Uhr, Teilnahme auch ohne med. Vorkenntnisse. Weitere Infos unter Tel. 947001

SV Völkersbach, Boulefreunde:

montags, ab Mai 16.00 Uhr, Boulen und Bewegungsübungen, SVV-Clubgelände Am Wasen, weitere Infos unter Tel. 207 9955

SV Völkersbach, Damenriege:

dienstags, 18.30 Uhr Sporthalle Mahlbergschule, weitere Infos unter Tel. 8603

SV Völkersbach, Tischtennis:

freitags, 14-tägig 20.00 bis 21.30 Uhr, Sporthalle der Mahlbergschule, weitere Infos unter Tel. 1291

Völkersbacher Lerchen:

Jeweils 4. Montag, 19.00 Uhr, Volkslieder mit Heiko Wipfler, SVV-Clubhaus Am Wasen, Info unter Tel. 8259

SV Völkersbach:

Mittwochs, 8.00 bis 9.00 Uhr (März bis Oktober)
Barfußlaufen auf taufrischem Rasen im Wasenstadion, weitere Infos unter Tel. 8251. Die Saison ist ab sofort beendet!

Gesangverein Freundschaft:

Mittwochs, 19.15 Uhr: Chorprobe Männerchor, Klosterhof, 20.15 Uhr: Chorprobe Mahlberg-Chor, Klosterhof, weitere Infos unter Tel. 0152 28603569

Altenwerk St. Georg:

Jeweils erster Donnerstag, 15.00 Uhr, Senioren-Nachmittag im Pfarrsaal, weitere Infos unter Tel. 8240

Heimatverein Völkersbach:

Letzter Dienstag im Monat, 9.00 Uhr, Heimatmuseum, Arbeitskreis: „Erhaltung und Pflege von Kulturgütern“. Weitere Infos: Tel. 532

Zukunftswerkstatt Völkersbach

Arbeitsgruppe „Nahversorgung Infrastruktur“

Arbeitsgruppenleiter: Albert Ochs

Stellvertreterin: Natalia Beck

Kontakt: ag.nahversorgung-infrastruktur@voelkersbach.de

Verkauf von Backwaren der Backstube Bernbach

Die Backstube Bernbach verkauft ihre Backwaren immer samstags von 8.00 Uhr bis 10.00 Uhr aus dem mobilen Verkaufswagen oberhalb des unteren Dorfbrunnens. Bitte machen Sie von dem Angebot Gebrauch.

ORTSTEIL WALDPRECHTSWEIER

Öffnungszeiten der Ortsverwaltung

Telefon 07246 707-4700 – Telefax 07246 707-4709

Telefonische Terminvergabe:

Telefon 07246 707-4700, E-Mail: waldprechtsweier@malsch.de

Sprechstunden:

Montag von 08.30 bis 12.00 Uhr
Dienstag von 08.30 bis 12.00 Uhr
Donnerstag von 16.00 bis 18.00 Uhr

Sprechstunde des Ortsvorstehers

Donnerstag von 16.30 bis 18.00 Uhr

Sprechzeiten der Forstverwaltung, Tel. 07246 707-4720

Donnerstag 16.00 - 18.00 Uhr

Ortsverwaltung geschlossen

Am Montag, den **11.03.2024** ist die Ortsverwaltung Waldprechtsweier geschlossen. In dringenden Fällen wenden Sie sich bitte an das Rathaus Malsch, Telefon 07246 707-0.

Sitzung des Ortschaftsrates Waldprechtsweier

Donnerstag, den 14.03.2024 um 18.30 Uhr, in der Waldenfels-halle Waldprechtsweier/Mehrzweckraum

Tagesordnung - öffentlicher Teil

1. Einwohnerfragestunde
2. Vorstellung des Ergebnisses der Postkartenrückmeldungen zur "temporären Umgestaltung" der Dorfmitte
- Beschlussfassung
3. Bericht AG Verkehr (bei Bedarf)
4. Wiederinbetriebnahme öffentlicher Trinkbrunnen Rathaus Waldprechtsweier
- Beratung und Beschlussfassung
5. Standortfestlegung öffentlicher Trinkbrunnen Waldenfels-halle
- Beschlussfassung
6. Bauanträge/Bauvorhaben (bei Bedarf)
7. Bekanntgaben des Ortsvorstehers
8. Anfragen des Ortschaftsrates

Fundsache

Am 29.02.2024 wurde an der Treppe zwischen Kirche und ehemaligem Pfarrhaus in Waldprechtsweier ein Schlüssel mit einem Anhänger mit Passbild gefunden.

Der Schlüssel kann während den Öffnungszeiten in der Ortsverwaltung Waldprechtsweier abgeholt werden.

Öffnungszeiten Grünabfallplatz

März bis September:

Mittwoch 14.00 bis 18.00 Uhr
Freitag 14.00 bis 19.00 Uhr
Samstag 10.00 bis 17.00 Uhr

Mobiler Backwarenverkauf

Die Firma Backstube Bernbach kommt nur noch sonntags von 8.00 bis 10.00 Uhr mit dem Verkaufswagen auf den Dorfplatz.

Fachbereich Personal Bildung und Betreuung

Stellenausschreibungen

Stellen Sie sich mit uns neuen Herausforderungen!

Die Gemeinde Malsch, Landkreis Karlsruhe (ca. 15.000 Einwohner), ist ein begehrter Wohn- und Dienstleistungsstandort in der Wirtschaftsregion Karlsruhe. Diesen gilt es gemeinsam mit Ihrer Unterstützung weiter voranzutreiben und auszubauen.



Wir suchen aktuell zum nächstmöglichen Zeitpunkt:

- **Fachkraft für Wasserversorgungstechnik (m/w/d) in Vollzeit**
- **Verwaltungsfachkraft für das Feuerwehrwesen (m/w/d) in Teilzeit**

- **Informatiker für den Bereich IT-Infrastruktur (m/w/d) in Vollzeit**
- **Bauhofmitarbeiter (m/w/d) in Vollzeit**
- **Qualifizierte Sprachförderkraft (m/w/d) auf Honorarbasis für 5 bis 6 Stunden**

Weiterhin bieten wir mit Beginn 01. September 2024 folgende Ausbildungsplätze an:

- **Verwaltungsfachangestellte (m/w/d)**
- **Fachkraft für Wasserversorgungstechnik (m/w/d)**

Nähere Informationen finden Sie unter www.malsch.de.



Wir bieten ab dem 01.09.2024 im **Freiwilligen Sozialen Jahr** in **Einsatzstellen in Malsch** in den Kindertageseinrichtungen sowie unseren Schulen noch **freie Plätze** an.

Du bist bald fertig mit der Schule und weißt nicht, wie es bei dir weitergehen soll? Dann kann auch dir ein Freiwilligendienst die nötige Zeit und Unterstützung bieten, deinen Weg zu finden!

Deine Vorteile:

Taschengeld, Sozialversicherungsschutz, Seminare, Anerkennung für Studium oder Ausbildung und mehr.

Mitmachen! Echtes Engagement! Freiwilliges Soziales Jahr!

Dein Weg zum FSJ:

Bitte sende deine Bewerbung an bewerbung@malsch.de sowie zusätzlich an das **DRK Baden**.

Das Formular für die Online-Bewerbung und nähere Infos zum Freiwilligendienst beim Badischen Roten Kreuz findest du unter drk-baden-freiwilligendienste.de.

Hier geht es direkt zu unserer Homepage, weiteren Informationen und Hinweisen zum Datenschutz:

Weitere Informationen erhältst du auch von Paola Fritz, Tel. 07246 707-220

Fachbereich Personal, Bildung und Betreuung



Kindertagesstätten

Förderverein des katholischen Kindergarten Konrad Reichert Malsch e.V.

Einladung zur Jahreshauptversammlung 2024

Die diesjährige Jahreshauptversammlung des Fördervereins des katholischen Kindergarten Konrad Reichert Malsch e.V. findet am **Mittwoch, den 20.03.2024 um 19.00 Uhr** in der Turnhalle des Kindergartens Konrad Reichert statt.

Tagesordnung:

1. Begrüßung
2. Bericht der 1. Vorsitzenden
3. Bericht des Kassiers
4. Bericht der Kassenprüfer, Entlastung des Kassiers und Wahl der Kassenprüfer
5. Bericht der Schriftführerin
6. Aussprache zu den Punkten 1-5
7. Entlastung der Vorstandschaft
8. Wahlen
9. Verschiedenes

Alle Mitglieder sind herzlich zur Jahreshauptversammlung eingeladen. Laut § 5 Abs. 1 der Satzung sind alle Mitglieder stimmberechtigt. Die ordentliche Mitgliedschaft kann erworben werden, sofern das 15. Lebensjahr vollendet wurde (§ 3 Abs. 1 der Satzung). Wünsche und Anträge zur Jahreshauptversammlung können bis 6. März 2024 bei der 1. Vorsitzenden Doreen Beichel, Hauptstraße 125, 76316 Malsch schriftlich eingereicht werden.



Der Kindergarten Konrad-Reichert feiert 120-jähriges Jubiläum!

Mittlerweile ist es schon 120 Jahre her, dass die ersten Kinder in der Konrad-Reichert-Straße 1 ein und aus gingen. Nun im Jahre 2024 möchten wir zurückblicken und anschauen, wie sich der Kindergarten seit 1904 verändert hat und was noch geblieben ist von damals.



Vielleicht erinnern sich die ein oder anderen auch noch an ihre eigene Zeit im Kindergarten Konrad Reichert zurück.

Im Rahmen des 120-jährigen Jubiläums findet sich ab dem 10. Juni im Malscher Rathaus eine Ausstellung rund um den Kindergarten Konrad Reichert von damals bis heute. Die Vernissage findet am 31. Mai um 17 Uhr im Rathaus statt.

Wir laden Sie hiermit recht herzlich ein, unsere Ausstellung sowie die Vernissage zu besuchen.

Sofern Sie selbst noch Spielsachen, Taschen oder andere Dinge rund um den Kindergarten von früher haben, die Sie uns für die Ausstellung zur Verfügung (ausleihen) stellen, können Sie diese gerne im Kindergarten Konrad Reichert vorbeibringen (Mo bis Fr 7.15 bis 13.45 Uhr, Konrad-Reichert-Str. 1)

Es würde uns sehr freuen, wenn die ein oder anderen Sachen zusammenkommen, um die Ausstellung noch schöner gestalten zu können.

Ihr Kindergarten-Team Konrad Reichert



Besuch der Verkehrsschule Ettlingen

Seit Anfang Januar drehte sich in unseren wöchentlichen Schulanfänger-Treffen alles um das Thema Verkehr. Wir haben uns ausführlich mit dem Thema Straßenverkehr und den vielen verschiedenen Verkehrsregeln befasst. Die Kinder lernten spielerisch wo rechts und links ist und das erst richtig geschaut werden muss bevor man eine Straße überquert. Um dies alles zu können machten wir in der Einrichtung viele verschiedene Einheiten und Spiele mit unseren Schulanfängern.

Das große Highlight des Projektes war der Ausflug mit dem Bus zur Verkehrsschule Ettlingen. Leider meinte es der Wetter-Gott an diesem Tag nicht gut mit uns und wir liefen bei ziemlich viel Regen und Wind los zur Bushaltestelle. Schon die Busfahrt dorthin war für die Kinder ein großes und aufregendes Erlebnis. Nach einem kleinen Fußmarsch erwartete uns die Polizeihauptmeisterin Frau Konjarik. In einem kurzen Theorieteil erklärte sie uns alles Aufschlussreiche und Wissenswerte was man im Straßenverkehr beachten und natürlich wissen sollte.

Dann gingen wir zum praktischen Teil über, nämlich dem gemeinsamen Spaziergang. Frau Konjarik erklärte den Kindern, dass sie immer auf der sicheren Gehwegseite laufen sollen. Wir übten auch mit ihr wie man richtig einen Zebrastreifen überquert, worauf man achten muss wenn man an einer Hofeinfahrt vorbei läuft und wie man eine Straße überquert an der sich kein Zebrastreifen oder keine Ampel befindet.



Dann gab es noch eine schwierige Aufgabe für unsere Schulanfänger. Nämlich wie man zwischen zwei parkenden Autos sicher über die Straße kommt. Zum Schluss übten wir noch auf dem Gelände der Verkehrsschule das richtige Überqueren an einer Ampel. Denn sollte die Ampel auf der Hälfte des Weges auf Rot umschalten, muss man auf alle Fälle weiterlaufen und nicht umdrehen und zurückgehen.

Unser Besuch bei der Verkehrsschule war richtig toll und die Kinder haben sehr viel gelernt. Alle Schlaunen Fuchse kennen nun die wichtigsten Regeln im Straßenverkehr. Wir bedanken uns recht herzlich bei Frau Konjarik für ihren Einsatz und ihre tollen Tipps.

Das Zauberwald-Team

Schulen in Malsch



Schreibtisch gegen Arbeitsbühne

Einen ganz besonderen Arbeitstag hatten Heimleiter Wolfgang Ihle und Verwaltungsleiter Uli Göbel diese Woche. Sehr zum Vergnügen aller zuschauenden Kinder zeigten sie am Montag auf außergewöhnliche Weise vollen Einsatz für das Waldhaus. Da die Bäume zu einem Nachbargrundstück komplett zurückzuschneiden waren, wurde kurzentschlossen eine LKW-Arbeitsbühne gemietet. Zusammen mit den Hausmeistern ging es hoch hinauf ans Werk. "Wow, sehr cool", murmelte ein Erstklässler bewundernd.

Müde und durchgefroren von der ungewohnten Arbeit waren alle am späten Nachmittag froh, dass die Arbeit endlich beendet war.



Fachbereich Finanzen

Betriebssatzung für den Eigenbetrieb Wasser- und Energieversorgung der Gemeinde Malsch vom 27.02.2024

Aufgrund von § 4 der Gemeindeordnung für Baden-Württemberg (GemO) und § 3 Abs. 2 des Eigenbetriebsgesetzes (EigBG) hat der Gemeinderat der Gemeinde Malsch am 27.02.2024 folgende Betriebssatzung für den Eigenbetrieb Wasser- und Energieversorgung der Gemeinde Malsch beschlossen:

§ 1

Gegenstand und Name des Eigenbetriebs

- (1) Der Eigenbetrieb der Gemeinde Malsch wird unter der Bezeichnung „Eigenbetrieb Wasser- und Energieversorgung“ geführt.
- (2) Der Eigenbetrieb versorgt das Gemeindegebiet mit Wasser. Er kann aufgrund von Vereinbarungen sein Versorgungsgebiet auf andere Gemeinden ausdehnen oder Abnehmer außerhalb des Gemeindegebietes mit Wasser beliefern. Betriebszweck ist ferner die Versorgung von Einwohnern mit Nahwärme und die Bereitstellung und der Betrieb von Ladestationen für Elektrofahrzeuge.
- (3) Der Eigenbetrieb betreibt alle diesen Betriebszweck fördernden oder ihn wirtschaftlich berührenden Geschäfte. Er kann sich an Unternehmen der Wasser- und Energieversorgung beteiligen.
- (4) Der Eigenbetrieb erzielt keine Gewinne.

§ 2

Zuständigkeiten

- (1) Für den Eigenbetrieb wird kein Betriebsausschuss gebildet. Der Gemeinderat beschließt über alle Angelegenheiten, die ihm durch die Gemeindeordnung und das Eigenbetriebsgesetz vorbehalten sind. Der Gemeinderat entscheidet auch in den Angelegenheiten, die nach dem Eigenbetriebsgesetz einem beschließenden Betriebsausschuss obliegen. Die Zuständigkeit für die nachstehenden Aufgaben richtet sich nach den geltenden Bestimmungen der Hauptsatzung der Gemeinde Malsch:
 - a) die Einstellung und Entlassung der beim Eigenbetrieb beschäftigten Angestellten und Arbeiter, die nicht nur vorübergehende Übertragung einer anders bewerteten Tätigkeit bei einem Angestellten oder Arbeiter sowie die Festsetzung der Vergütung oder des Lohnes, sofern kein Anspruch aufgrund eines Tarifvertrags besteht,
 - b) die Verfügung über Vermögen des Eigenbetriebs,
 - c) den Abschluss von Verträgen.

§ 3

Betriebsleitung

- (1) Zur Leitung des Eigenbetriebs wird eine Betriebsleitung bestellt. Die Betriebsleitung besteht aus der jeweiligen Fachbereichsleitung Tiefbau und Technische Betriebe und der jeweiligen Fachbereichsleitung Finanzen der Gemeinde Malsch; für alle Fälle ihrer Verhinderung wird die jeweils planmäßige Vertretung zur Stellvertretung der Betriebsleitung bestellt. Bei Meinungsverschiedenheiten entscheidet der Bürgermeister.
- (2) Die jeweilige Fachbereichsleitung Tiefbau und Technische Betriebe leitet den technischen Teil, die jeweilige Fachbereichsleitung Finanzen den kaufmännischen Teil des Eigenbetriebes.
- (3) Der Betriebsleitung obliegen insbesondere die laufende Betriebsführung und die Entscheidung in allen Angelegenheiten des Betriebs, soweit nicht nach § 2 der Gemeindeordnung, einer seiner Ausschüsse oder der Bürgermeister zuständig ist. Dazu gehören die Aufnahme der im Liquiditätsplan vorgesehenen Kredite, die Bewirtschaftung der im Erfolgsplan veranschlagten Aufwendungen und Erträge sowie alle sonstigen Maßnahmen, die zur Aufrechterhaltung und Wirtschaftlichkeit des Betriebs notwendig sind, insbesondere der Einsatz des Personals, die Anordnung von Instandsetzungen, die Beschaffung von Vorräten im Rahmen einer wirtschaftlichen Lagerhaltung.
- (4) Die Betriebsleitung ist im Rahmen ihrer Zuständigkeit für die wirtschaftliche Führung des Eigenbetriebs verantwortlich.
- (5) Die Betriebsleitung vollzieht die Beschlüsse des Gemeinderats, seiner Ausschüsse und die Entscheidungen des Bürgermeisters in Angelegenheiten des Eigenbetriebs, soweit nicht der Bürgermeister für Einzelfälle oder für einen bestimmten Kreis von Angelegenheiten etwas anderes bestimmt.
- (6) Die Betriebsleitung hat den Bürgermeister über alle wichtigen Angelegenheiten des Eigenbetriebs rechtzeitig zu unterrichten. Sie hat insbesondere
 - a) regelmäßig über die Entwicklung der Erträge und Aufwendungen sowie über die Abwicklung des Liquiditätsplans mit Investitionsprogramm zu unterrichten,
 - b) unverzüglich zu berichten, wenn
 - aa) unabwiesbare erfolgsgefährdende Mehraufwendungen zu leisten, erfolgsgefährdende Mindererträge zu erwarten sind oder

sonst in erheblichem Umfang vom Erfolgsplan abgewichen werden muss,

- bb) Mehraufgaben, die für das einzelne Vorhaben des Liquiditätsplans erheblich sind, geleistet werden müssen oder sonst vom Liquiditätsplan abgewichen werden muss.

§ 4

Stammkapital, Wirtschaftsführung und Rechnungswesen

- (1) Das Stammkapital des Eigenbetriebes wird auf 1.250.000,00 Euro festgesetzt.
- (2) Die Wirtschaftsführung und das Rechnungswesen des Eigenbetriebes erfolgt ab 01.01.2023 nach den Vorschriften des Eigenbetriebsgesetzes – EigBG – und der Eigenbetriebsverordnung – HGB – EigBVO-HGB- auf der Grundlage der Vorschriften des Handelsgesetzbuches.
- (3) Der Eigenbetrieb führt eine mit der Gemeindekasse verbundene Sonderkasse.
- (4) Das Wirtschaftsjahr des Eigenbetriebs entspricht dem Haushaltsjahr der Gemeinde.
- (5) Die Betriebsleitung stellt einen jährlichen Wirtschaftsplan auf, der alle Bestandteile und Anlagen gem. EigBG und EigBVO-HGB enthält. Sie legt diesen so rechtzeitig dem Bürgermeister vor, dass über den Wirtschaftsplan zusammen mit dem Gemeindehaushalt beschlossen werden kann.

§ 5

Inkrafttreten

Diese Betriebssatzung tritt am Tage nach ihrer Veröffentlichung in Kraft. Zum gleichen Zeitpunkt tritt die Betriebssatzung vom 23.11.1995 mit allen Änderungen außer Kraft.

Hinweis

Um die Lesbarkeit dieser Satzung zu erleichtern, ist in dieser Satzung in der Regel nur die männliche Form von Personenbezeichnungen gewählt. Unabhängig davon gelten sämtliche Personenbezeichnungen gleichermaßen für alle Geschlechter.

Hinweis nach § 4 Abs. 4 der Gemeindeordnung für Baden-Württemberg

Eine etwaige Verletzung von Verfahrens- oder Formvorschriften der Gemeindeordnung für Baden-Württemberg (GemO) oder von aufgrund der GemO erlassener Verfahrens- und Formvorschriften beim Zustandekommen dieser Satzung ist nach § 4 Abs. 4 der GemO unbeachtlich, wenn sie nicht schriftlich oder elektronisch und unter Bezeichnung des Sachverhalts, der die Verletzung begründen soll, innerhalb eines Jahres seit dieser Bekanntmachung bei der Gemeinde Malsch geltend gemacht worden ist. Wer die Jahresfrist verstreichen lässt, ohne tätig zu werden, kann eine etwaige Verletzung gleichwohl auch später geltend machen, wenn

- a) die Vorschriften über die Öffentlichkeit der Sitzung, die Genehmigung oder die Bekanntmachung verletzt worden sind oder
- b) der Bürgermeister dem Beschluss nach § 43 GemO wegen Gesetzeswidrigkeit widersprochen hat oder
- c) vor Ablauf der Jahresfrist die Rechtsaufsichtsbehörde den Beschluss beanstandet oder eine dritte Person die Verletzung gerügt hat.

Ausgefertigt: Malsch, den 27.02.2024

gez. Markus Bechler, Bürgermeister

Fachbereich Planen, Bauen und Umwelt

Grundbucheinsichtsstelle

Bitte vereinbaren Sie vorab einen Termin.

Bei der Grundbucheinsichtsstelle im Rathaus Malsch kann die Ratsschreiberin Frau Elke Gerstner, Zimmer 213, bzw. deren Vertreterin Frau Michaela Duft, Zimmer 308, bei berechtigtem Interesse Einsicht in elektronisch geführte Grundbücher der Gemarkungen Malsch, Sulzbach, Völkersbach und Waldprechtsweier gewähren sowie Ausdrucke hieraus (Grundbuchabschriften) erteilen. Ferner kann die Ratsschreiberin öffentliche Unterschriftenbeglaubigungen vornehmen.

Die Öffnungszeiten der Grundbucheinsichtsstelle sind **Montag bis Freitag von 8.00 Uhr bis 12.00 Uhr sowie Donnerstag von 15.00 Uhr bis 18.00 Uhr** oder nach telefonischer Vereinbarung unter Tel.-Nr. **07246 707-213** (Frau Gerstner) oder **707-308** (Frau Duft)

Umweltamt / Klimaschutz

Öffnungszeiten Recyclinghof Malsch

Donnerstag und Freitag: 10.00 - 17.00 Uhr
Samstag: 08.00 - 13.00 Uhr

Öffnungszeiten Grünabfallplatz Malsch

Florianstraße, bei der Kläranlage
Mittwoch und Donnerstag: 09.00 - 17.00 Uhr
November bis März:
Freitag und Samstag 10.00 - 17.00 Uhr

Letzte Annahme jeweils 15 Minuten vor Schließung!

Winteröffnungszeit Grünabfallplatz

Bitte beachten Sie, dass der Grünabfallplatz in den Wintermonaten (November bis März) an den Freitagen und Samstagen nur bis 17.00 Uhr geöffnet ist.

Schadstoffsammlung

Mittwoch, 20.03.2024

14.10 - 14.40 Uhr Sulzbach Parkplatz am Freihof
15.05 - 15.35 Uhr Waldprechtsweier Festplatz, Talstraße

Donnerstag, 21.03.2024

08.00 - 08.30 Uhr Völkersbach Parkplatz Klosterhof
14.40 - 15.55 Uhr Malsch Am Festplatz

Bitte halten Sie den Parkraum und die abgesperrten Parkplätze für die Fahrzeuge frei.

Zusattour am Samstag, 23.03.2024

14.00 - 16.00 Uhr Ettlingen, Middelkerkerstraße, auf dem Parkplatz bei der Albgauhalle

Bitte beachten:

- Es werden nur haushaltsübliche Mengen aus privaten Haushalten und Kleingewerben angenommen.
- Bitte die Schadstoffe möglichst nicht umgefüllt, sondern immer in der Originalverpackung abgeben.
Unterschiedliche Schadstoffe dürfen auch nicht miteinander vermischt und Flüssigkeiten nur in geschlossenen und dichten Behältern abgeben werden.



- Transportverpackungen bitte wieder mitnehmen.
- PUR-Dosen gehören trotz aufgedrucktem grünem Punkt nicht in die Wertstofftonne, sondern sind bei der Schadstofftour abzugeben.
- Ausgehärtete Farb-, Lack- oder Kleberreste können über die Restmülltonne, pinselreine Behältnisse über die Wertstofftonne („Grüner Punkt“) entsorgt werden, Gipsreste sind nicht schadstoffhaltig und können über den Restmüll entsorgt werden.
- Um Verzögerungen bei den Standzeiten zu vermeiden, sollten Sie nicht „kurz vor knapp“ kommen.
- Problemstoffe können nur persönlich abgegeben werden. Bitte die Problemstoffe nicht einfach an der Sammelstelle abstellen, dies ist eine große Gefahr für andere Personen und die Umwelt.

Bitte planen Sie Wartezeiten ein.

Fasten mal anders: Konsum (Teil 4)



Letzten November hat die Weltbevölkerung die 8 Milliarden-Marke geknackt. Die planetaren Ressourcen sind endlich. Wie kann der Lebensbedarf für alle Menschen gleichermaßen gedeckt werden? In der vierten Woche geht es um die Konsumfrage, eigene Konsumverhalten zu hinterfragen und nachhaltigen Konsum für sich zu entdecken.

Laut Statistischem Bundesamt lagen 1950 die Ausgaben für Nahrungs- und Genussmittel bei ungefähr 50% vom Haushaltseinkommen - heute sind es nur noch knapp 14%. Die folgende Grafik die prozentuale Aufteilung des Haushaltseinkommens. Ein Drittel fällt auf Wohnen, ein knappes Drittel zusammengerechnet für Ernährung und Verkehr zusammengerechnet und die letzten 38% fallen auf die restlichen Konsumgüter.

KONSUMAUSGABEN PRIVATER HAUSHALTE IN DEUTSCHLAND 2019

Angaben in Prozent (%)

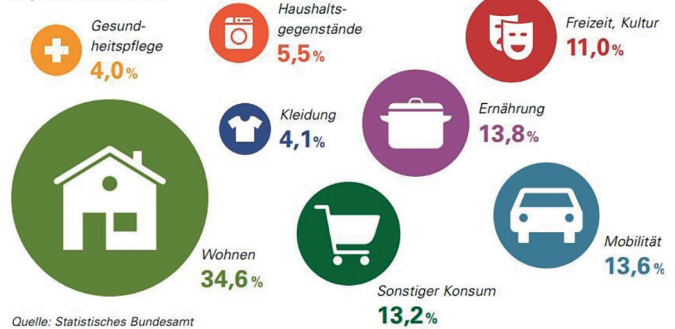

Quelle: Statistisches Bundesamt

Für die Erzeugung und den Betrieb dieser Produkte, die uns umgeben, benötigen wir Unmengen an Rohstoffen.

Brauche ich das wirklich?

Die Fastenzeit soll eine Zeit der Bewusstseins-schaffung sein, somit beginnen Sie doch einfach mal damit sich vor der Anschaffung eines Produktes mit dieser Frage auseinanderzusetzen. Wenn ja, gibt es eine Alternative zum Neukauf? Finden Sie das Produkt über ein Gebrauchtwarenportal, eine Tauschbörse, Flohmarkt oder in der Zu-Verschenken-Rubrik?

Tipp: Schauen Sie doch mal auf der Internetseite des Abfallwirtschaftsbetriebs Rastatt in den Tausch- und Verschenkenmarkt unter www.verschenken.nachhaltig-landkreis-rastatt.de rein.

Hat mich das wirklich glücklich gemacht?

Halten Sie kurz inne und überlegen für Sie sich welche Dinge, die Sie im letzten Jahr unternommen oder gekauft haben, wirklich glücklich oder zufrieden gemacht haben - über den Moment des Kaufs hinaus.

Gebrauchtes weitergeben

Gut erhaltene Kleidungsstücke, Bücher, Fahrräder, Sport- oder technische Geräte, die man selbst nicht mehr benötigt, können ebenfalls angeboten werden. Jemand anderes und die Umwelt können sich darüber freuen. Denn für denjenigen, der es bekommt, muss kein neues Produkt CO₂- und ressourcenintensiv erzeugt werden.

Repair-Cafés

Kennen Sie die Repair-Cafés im Landkreis? Es gibt sogar vier Stück: Rastatt, Gaggenau, Baden-Baden und Bühl. Ehrenamtliche Bastler versuchen sich gerne daran kleine Gebrauchtgegenstände zu reparieren. Es kostet Sie lediglich die Ersatzteile. Die Arbeit der Ehrenamtlichen ist kostenlos.

Nächste Woche gibt es Tipps für Einsparpotenziale im Haushalt. Seien Sie gespannt.

Zu verschenken

- Ecksofa aus Stoff, mandelfarbig, rechts 2,70 m und links 2,20 m, Tel. 07246 6896
- Schwarzes Ledersofa 2 m breit + 1 Sessel und Hocker Tel. 07246 7238
- Isoliermaterial Steinwolle, 16 Platten, 80 x 50 x 8 cm Tel. 07246 942109

Fachbereich Tiefbau und Technische Betriebe

Information zur Baustelle im Binsengeweg

Anfragen wegen Kontamination

Da vermehrt Anfragen aus der Bürgerschaft kamen, was mit dem kontaminierten Material von der Baustelle im Binsengeweg passieren soll, konnte die Verwaltung den Technischen Ausschuss darüber informieren.

Kontamination ist eine Verschmutzung - wie etwa Beton, Ziegel, Holz oder auch Asphaltbrocken mit teerhaltigen Stoffen - im Aushub aus Gräben oder Straßenunterbauten, d.h. das sind keine Stoffe die unmittelbar Menschen gefährden könnten.

Bei jeder Baumaßnahme wird im Vorfeld mittels Schürfen oder Bohrungen der Baugrund untersucht und bewertet. Daraufhin wird der auszuhebende Aushub entsprechend den chemischen Untersuchungen klassifiziert, damit der abzufahrende Aushub demzufolge ordnungsgemäß entsorgt werden kann.

Im Binsengeweg ist der Straßenaufbruch bis zu einer gewissen Tiefe mit der Schadstoffklasse Z2 eingestuft, was eine entsprechende Entsorgung bedeutet. Dieser Aushub wird abgefahren und entsorgt und nicht wieder eingebaut; und dies meist an weit entfernten Entsorgungsstellen mit weiten Transportwegen.

Überwiegend ist der vorhandene Bodenaushub mit der Schadstoffklasse Z0 (unbelasteter Boden, Einbau uneingeschränkt möglich) und Z1 (Einbau nur eingeschränkt möglich) klassifiziert.

Anhand der Baugrunduntersuchung wurde ein Plan erstellt, der genau kennzeichnet wo sich die Böden der verschiedenen Klassifizierungen befinden. Damit kann die Baufirma die Böden separieren und getrennt auf ein Zwischenlager bringen.

Diese ausgehobenen Böden entsprechend den Vorschriften zu entsorgen ist derzeit sehr teuer. Deswegen hat die Bauverwaltung mit dem planenden Büro eine Aufbereitung und Wiederverwertung der Aushubmengen, mit der Klassifizierung Z0 und Z1 erarbeitet, sodass diese - auch nach dem Wirtschaftskreislaufgesetz - wiederverwertet können und nicht teuer entsorgt werden müssen.

Das Zwischenlager befindet sich derzeit, und auch nur für die Dauer der Baumaßnahme, auf dem Festplatzgelände. Dort wird der Aushub in ca. 500 m³ großen Aufwerken gelagert. Dann wird eine erneute Haufwerksproben durchgeföhrt, die nochmals die Böden bewertet und klassifiziert.

Die zwischengelagerten Aushubmengen werden je nach dem Untersuchungsergebnis in Absprache und unter Kontrolle der Genehmigungsbehörden entsprechend aufbereitet und dann wieder zur Verfüllung der Kanal- und Leitungsgräben im Binsengeweg eingebaut.

D.h. selbst wenn geringfügige Belastungen, u.a. durch historische Teerspritzdecke, die als polyzyklischen aromatischen Kohlenwasserstoffen (PAK)-Belastung analysiert werden, werden diese Belastungen mit der Aufbereitung des Aushubes gebunden und können nicht mehr entweichen.

Förderungen von Rückstauklappen für Privathäuser

Nach den Vorschriften der Abwassersatzung der Gemeinde Malsch haben Grundstückseigentümer Abwasseraufnahmeeinrichtungen der Grundstücksentwässerungsanlagen, insbesondere Toiletten mit Wasserspülung, Bodenabläufe, Ausgüsse, Spülen, Waschbecken, die tiefer als die Straßenoberfläche an der Anschlussstelle der Grundstücksentwässerung (Rückstau ebene) liegen, auf eigene Kosten gegen Rückstau zu sichern.

Erfahrungen bei Starkregenereignissen zeigen, dass viele Grundstücks-Entwässerungsanlagen noch nicht auf diesen heute gängigen Stand der Technik umgerüstet wurden.

Als Anreiz zum Einbau von Rückstauvorrichtungen und um das Bewusstsein für die Notwendigkeit der Installation und Wartung solcher Anlagen zu fördern, gewährt die Gemeinde Malsch im Jahr 2024 finanzielle Unterstützung nach diesen Richtlinien.

Die Gemeinde stellt im Jahr 2024 für die Förderung 5.000 Euro bereit. Gefördert wird der Neueinbau von Rückstauvorrichtungen in bestehende private Entwässerungsanlagen für Regen- und Schmutzwasser.

Antragsberechtigt sind die Grundstückseigentümer. Der Antrag kann formlos per mail an bauen@malsch.de oder telefonisch unter 707-313 gestellt werden.

Die Gemeinde gewährt im Rahmen der zur Verfügung stehen den Haushaltsmittel eine Förderzusage. Ein Rechtsanspruch auf Förderung besteht nicht. Die Förderung beträgt 20% der nachgewiesenen Kosten, maximal 500 Euro im Einzelfall. Sie wird ausbezahlt nach Vorlage der Kostenbelege.

Mit dem Auszahlungsantrag hat sich der Zuschussempfänger zu verpflichten, die Rückstauanlage entsprechend den Vorgaben, des Herstellers regelmäßig zu warten bzw. warten zu lassen. Entsprechende Wartungsaufträge sind mit dem Auszahlungsantrag vorzulegen.

Landratsamt Karlsruhe

Landratsamt – Allgemeiner Sozialer Dienst

Herr Schoch, **Telefon-Nr. 0721 93669620 ist für Malsch zuständig.** Frau Mall, **Telefon-Nr. 0721 93667970 ist für Völkersbach zuständig,** ernaehrungszentrum@landratsamt-karlsruhe.de

Schuldnerberatung Landratsamt Karlsruhe

Schulden? Wir beraten Sie kostenfrei.

Telefon: 0721 936-66880

E-Mail: schuldnerberatung@landratsamt-karlsruhe.de

Der Deutsch-Israelische Freundeskreis im Stadt- und Landkreis Karlsruhe zeigt den Film „The Boy“

Der Kurzfilm „The Boy“ ist ein Vermächtnis des jungen Regisseurs Yahav Winner. Der Deutsch-Israelische Freundeskreis im Stadt- und Landkreis Karlsruhe zeigt das Werk am **Dienstag, 12. 3. 2024, um 19 Uhr** in der Kinemathek Karlsruhe, Kaiserpassage, in hebräischer Sprache mit deutschen Untertiteln. Die Veranstaltung ist eine Kooperation mit dem Jüdischen Nationalfonds e.V., seiner Hauptdelegierten in Deutschland Dr. Ruth Eitan, der Gesellschaft für Christlich-Jüdische Zusammenarbeit Karlsruhe und der Kinemathek Karlsruhe.

Regisseur Yahav Winner war 22 Jahre alt, als der Vater seines besten Freundes vor seinen Augen von einer Rakete aus dem Gazastreifen getötet wurde. Rund 15 Jahre danach verarbeitete Winner dieses Trauma in seiner Abschlussarbeit an der Filmhochschule. Der Film erzählt die Geschichte eine Vater-Sohn-Beziehung aus dem Kibbuz Kfar Aza im Grenzgebiet zum Gazastreifen. Der Film basiert auf den persönlichen Erfahrungen des Regisseurs. Yahav Winner wurde von Hamas-Terroristen, die in sein Haus in Kfar Aza eindringen, am 07.10.2023 ermordet.

Um Anmeldung zur Filmvorstellung wird gebeten per Mail an geschaeftsstelle.difk@landratsamt-karlsruhe.de. Der Eintritt ist frei, Spenden für die Traumatherapie in Israel sind möglich:

Jüdischer Nationalfonds

Spendenkonto: DE 49 3702 0500 0000 0170 01

Stichwort: Soforthilfe Israel

VOLKSHOCHSCHULE



Karlsruhe Land

... eine Einrichtung Ihrer Kommune

Leitung: Andrea Heinen

Sézanner Str. 22, 76316 Malsch, **Tel./Fax 07246 9452870**

Persönliche Sprechzeiten:

dienstags 11.00 bis 12.00 Uhr, donnerstags 19.00 bis 21.00 Uhr

Oft gehen während der Sprechzeiten mehr Anrufe ein, als ich gleichzeitig beantworten kann. Deshalb ist in dieser Zeit die T-net-Box zugeschaltet. Bitte zur Anmeldung die E-Mail unter: malsch@vhs-karlsruhe-land.de nutzen. Besuchen Sie unsere Website unter www.vhs-karlsruhe-land.de.

Konto: Vhs Malsch, Sparkasse Karlsruhe, Kto.-Nr./IBAN DE34 6605 0101 0010 1115 16

Aus organisatorischen Gründen wird das Einzugsverfahren für die vhs-Kursgebühren genutzt. Teilen Sie bitte bei der Anmeldung Ihre Kontoverbindung mit. Sie brauchen keine Einzugsermächtigung zu senden, zum ersten Termin eines jeweiligen Kurses liegt eine entsprechende Liste vor, in die Sie Ihre Unterschrift eintragen können.

Die uns von unseren Teilnehmer/innen mitgeteilten Daten werden elektronisch weiterverarbeitet und gespeichert und nach den geltenden Bestimmungen des Datenschutzes mit größter Sorgfalt behandelt und es werden zu keinem Zeitpunkt Angaben über die Bankverbindung sowie persönliche Daten weitergegeben.

Beachten Sie bitte unsere Online-Angebote auf unserer Homepage www.vhs-karlsruhe-land.de. Bei Fragen hierzu steht Ihnen das Team der Zentralen Geschäftsstelle gerne zur Verfügung (E-Mail: info@vhs-karlsruhe-land.de).

Bitte denken Sie daran, dass nur eine rechtzeitige Anmeldung den Bestand des Kurses und Ihren Teilnahmeplatz sichert!

Besuchen Sie auch unsere Website und nutzen die Interanmeldung.

Kennen Sie auch schon unsere neue Login-Funktion? Damit registrieren Sie sich einmalig bei uns, so dass Sie künftig bei der Buchung von Kursen und Veranstaltungen Ihre persönlichen Daten nicht erneut eingeben müssen. Probieren Sie's aus.

Auf unserer Homepage www.vhs-karlsruhe-land.de finden Sie die aktuellen Änderungen immer zeitnah angepasst!

Alle unsere Kurse und Veranstaltungen sind ebenfalls direkt unter www.vhs-karlsruhe-land.de auffindbar. (Haben Sie ggf. noch etwas Geduld, falls Sie unter Ihrer Wunschkategorie oder in Ihrer Gemeinde/Stadt noch nicht fündig werden sollten. Der Datenbestand wird ständig ausgeweitet!).

Zudem sind wir auf Facebook und Instagram vertreten. Dort möchten wir mit Ihnen in einen Austausch kommen, Neuigkeiten veröffentlichen, über aktuelle Themen informieren und Ihnen die Möglichkeit geben, unsere vhs besser kennenzulernen. Zögern Sie bitte nicht, unsere Kanäle zu abonnieren und in Ihrem Umfeld dafür zu werben! Sie finden uns unter folgendem Namen: Facebook: vhs Karlsruhe-Land, Instagram: vhs_karlsruhe_land

Sie haben den Kursanfang verpasst? Bei einigen Kursen ist, soweit noch Platz ist, ein Späteintritt möglich. Kontaktieren Sie die Außenstelle unter malsch@vhs-karlsruhe-land.de. Gemeinsam werden wir sicherlich eine Lösung für Ihr Anliegen finden.

Eine gute Nachricht aus dem Kreativbereich für alle Interessierten, die u. a. aus Termin- und Krankheitsgründen nicht an unserem ersten Termin teilnehmen konnten:

Der nachfolgende Kurs wird am 8. Mai 2024 nochmals angeboten!

Kreativ beleuchtet: Kerzen selbst gestalten im Frühling Silvia Schreiber

Winterzeit gilt zwar traditionell als die Zeit der (Kerzen)lichter und auch wenn Ostern dann bereits vorbei ist, so bietet das Frühjahr und der Sommer viele besondere Anlässe wie Geburt und Taufe, Kommunion, Konfirmation, Geburtstage, Hochzeiten, Jubiläen und Partys: Kerzen sind ganzjährig ein Gestaltungselement zu vielen Gelegenheiten. Selbst gestaltet mit passenden Motiven sind sie zudem ein individueller Schmuck eines jeden Raumes, ein besonderes Element z.B. einer festlichen Tafel oder ein sehr persönliches Geschenk und Mitbringsel. Im Kurs werden Umgang mit dem Material, Gestaltungsplanung und einfach nachvollziehbare Techniken vermittelt, so dass auch ein späteres selbständiges Umsetzen problemlos möglich ist. Gestartet wird zunächst mit unkomplizierten, gelingsicheren Projekten. Aber keine Angst, die zunehmende Erfahrung mit dem Material und die eigene Kreativität lassen bald die Umsetzung von anspruchsvolleren Ideen zu. Hierzu erhalten Sie auch hilfreiche Tipps der Dozentin. **WICHTIGER HINWEIS:** Die Materialkosten sind bereits in der Kursgebühr enthalten: 2 verschiedene große Kerzen weiß und farbig, Farbwachsplatten für die Verzierung zur gemeinsamen Benutzung! Fotos Gestaltungsbeispiele können auf vhs-ka-land.homepage angesehen werden. Bitte mitbringen: Notizblock/Papier, Bleistift, Behältnis zum sicheren Heim-Transport der fertigen Kerzen. Und hier der neue Termin: Mittwoch, 8.05. 2024, 18.30 -21.00 Uhr, 1 Termin, 27 €, Hans-Thoma-Schule, Malsch.

Unser neuer Vhs-Veranstaltungsflyer mit einer Auswahl an Highlight-Angeboten aus verschiedenen Kursorten des gesamten Landkreises liegt im Rathaus und an den üblichen Stellen in Malscher Geschäften aus. Schauen Sie rein und lassen sich inspirieren!

Und diese Kurse erwarten Sie im März vor Ort:

Nach langer Pause können wir wieder Wirbelsäulenkurse anbieten!

Liebe Teilnehmer/innen der Wirbelsäulenkurse aus Völkersbach, da es nach wie vor nicht gelungen ist für Völkersbach direkt eine/n Dozentin/in zu finden, bitte ich Sie sich zu überlegen, ob es bei Bildung von Fahrgemeinschaften aktuell interessant sein könnte an den Kursterminen im Kernort Malsch teilzunehmen. Bei Interesse bitte ich um Kontakt unter malsch@vhs-karlsruhe-land.de.

Wirbelsäulengymnastik

Manuela Hipp

Stark und entspannt, kraftvoll und dehnbar. Die vhs-Wirbelsäulengymnastik bringt Ihren Rücken in Bewegung. Gezielte Übungen zum Abbau von Verspannungen machen Sie schön locker. Die Kräftigung und Dehnung der Muskulatur plus spezielle Übungen zur Koordination erhalten und verbessern die Mobilität Ihrer Wirbelsäule. Donnerstags, Kurs 1: 19.00 bis 20.00 Uhr, Kurs 2: 20.00 bis 21.00 Uhr

Bei Interesse können auch außerdem 2 Nachmittagskurse angeboten werden. Ebenfalls donnerstags, aber bereits nachmittags. 15.00 -16.00 und 16.00 bis 17.00 Uhr.

Bitte bei Interesse Kontakt aufnehmen über E-Mail: info@vhs-karlsruhe-land.de

Auch die Pilateskurse sollen nun endlich im März ihre Fortführung finden. Die Teilnehmerinnen werden noch hierzu eine Rundmail erhalten.

Badische Küche - vom Besten aus Südwesten

Monika Wittmann

Echte badische Küche von einer echt badischen Profiköchin: Da kann man ja nur dazulernen! Entdecken Sie die vielfältigen Gerichte der echt badischen Küche, die Sie schon immer mal selbst zubereiten wollten. Denn "Klassiker schmecken Jung und Alt, Groß und Glei!" Einfach köstlich: regionale Sehnachtsküche vom Besten aus Südwesten! In Theorie und Praxis werden die Inhalte vermittelt, direkt umgesetzt und erlebt. Beim gemeinsamen Essen der zubereiteten Gerichte werden wichtige Themen aufgegriffen und Fragen geklärt. Bitte mitbringen: Küchenschürze, kleine Behälter für Reste, Getränk für den eigenen Verzehr. Lebensmittelkosten (ca. 17 €) werden direkt im Kurs abgerechnet.

Donnerstag, 14.3.2024, 18.00 bis 21.30 Uhr, 1 Termin, 23 €, Malsch, Johann-Peter-Hebel-Schule, Küche

Malen wie Bob Ross® - "Brandung"

Daniela Sedlaczek (Dozentin ist von der Bob Ross® Company zertifiziert)

Sie wollten schon immer malen können, Ihre Kenntnisse vertiefen und Ihrer kreativen Ader freien Lauf lassen? Der amerikanische Maler Bob Ross® hat eine Maltechnik entwickelt, mit der sich stimmungsvolle und realistische Landschaftsbilder auf einfache Weise malen lassen. In diesem Workshop erhalten Sie eine Einführung in die Ölmalerei nach Bob Ross®. Sie beschäftigen sich mit den einzelnen Vorberei-

tungsschritten (Skizzieren, Farbmischen, Bild- und Motivaufbau) und machen sich anhand von zahlreichen Übungen mit verschiedenen Maltechniken vertraut. Mit speziellen Pinseln und Farben werden Sie Schritt für Schritt Formen, Proportionen, Perspektiven, Licht und Schatten darstellen können. Im Fokus dieses Kurses stehen Landschaftsbilder. Dabei werden Sie mit Hilfe einer Vorlage ein Werk anfertigen. Das Sujet des Vorlagebildes "Brandung" kann auf der Homepage der vhs im Landkreis Karlsruhe angesehen werden. Das Bild hat eine Größe von 40 x 50. Dieser Workshop ist für Menschen ab 14 Jahren geeignet und ist idealer Einstieg in die Ölmalerei. Vorkenntnisse im Zeichnen oder Malen sind keine erforderlich. Dank der Bob Ross® Nass-in-Nass-Technik® und der Schritt-für-Schritt-Anleitung werden Sie tolle Bilder malen können. Bitte mitbringen: Verpflegung, Arbeitskleidung, Rolle Küchenpapier, Packung Baby-Feuchttücher, Karton (mind. 40 x 50 cm Bodenfläche x 5 cm Höhe) oder alternativ Zeitungen für das Auslegen des Kofferraums für den Transport des feuchten Bildes.

Samstag, 16.3. 2024, 9.30 bis 16.30 Uhr, 1 Termin, 94 €, Die Kursgebühr beinhaltet bereits Kosten für Arbeitsmaterialien (Leinwand auf Keilrahmen, Mitbenutzung von Farben und Pinseln, sowie Reinigungsmitteln.)!

Unsere derzeit laufenden Kurse:

YOGA

Susanne Wagner. Mittwochs, Kurs 1: 18.00 bis 19.30 Uhr, Kurs 2: 19.45 bis 21.15 Uhr, Theresienhaus, Malsch, Bewegungsraum

Andrea Stuter. Donnerstags, Kurs 1: 18.00 bis 19.30 Uhr, Kurs 2: 19.45 bis 21.15 Uhr, FZ Villa Federbach, Bewegungsraum

Andrea Pohl. Donnerstags, 18.00 bis 19.30 Uhr, Theresienhaus, Malsch, Bewegungsraum

Fit am Morgen

Petra Hofmann-Walther. Freitags., 9.00 bis 10.00 Uhr, TV Malsch Gymnastikhalle

Gigong

Heike Wirth. Donnerstags, 20.00 bis 21.00 Uhr, Theresienhaus Malsch, Bewegungsraum, Dachgeschoss

Gigong

Heike Wirth. Dieser Kurs ist besonders rückenfreundlich angelegt. Bitte mitbringen: bequeme Kleidung, warme Socken. Montags, Theresienhaus Malsch, Bewegungsraum, Dachgeschoss

Nähkurs (Teil 4)

Beate Bergemann und Monika Kopic

Für diesen Kurs sind Vorkenntnisse erforderlich! Donnerstags, 19.00 bis 21.00 Uhr, 5 Termine, 61,00 €, Hans-Thoma-Schule, Malsch

Folkloristisch und meditativ tanzen

Elke Pfründer

Kursabende sorgen zusätzlich für Entspannung und inneres Gleichgewicht. Mittwochs, 18.45 bis 20.15 Uhr, Mahlbergschule, Turnhalle, 5 Termine, 46 €

Besondere Kursformate:

Im Rahmen des vhs-Jahresthemas „Perspektive Europa: miteinander voneinander lernen“ konnte die vhs im Landkreis Karlsruhe den Europaabgeordneten aus unserer Region, Daniel Caspary, für einen Vortrag gewinnen.

Daher möchten wir Sie schon heute auf diese ganz besondere Veranstaltung hinweisen:

Das EU-Parlament von innen - Vortrag von Daniel Caspary über die Arbeit des Parlaments und seine Aufgaben als Abgeordneter

Der Vortrag findet zentral für alle Außenstellen am Donnerstag, dem 11.4.2024 von 18.00 bis 19.30 Uhr in Pfinztal, Karlsruher Straße 84 Europaplatz, Selmnitzsaal statt. Kostenloses Bildungsangebot!

Onlinekurse 2024: Bequem von zu Hause lernen!

Sie benötigen für die Teilnahme einen PC oder Laptop mit Kamera und Mikrofon sowie einen stabilen Internetzugang! Sie erhalten den Link zum Online-Kursraum rechtzeitig vor Kursbeginn per E-Mail. Bei Fragen wenden Sie sich bitte direkt an Zentrale der Vhs im Landkreis Karlsruhe Tel. 0721 9211090.

Das gesamte Online-Angebot finden Sie auf unserer Homepage!

Nichtamtliche Mitteilungen

Hilfsdienste und Beratungsstellen

Marienhaus Malsch

Telefon 07246 7080

- Vollstationäre Pflege
- Kurzzeit-/Verhinderungspflege
- Tagespflege
- Betreutes Wohnen

AWO Albtal GmbH

Essen auf Rädern: täglich frisch gekocht, direkt ins Haus zur Mittagszeit. Auswahl von Hausmanns- über vegetarische bis Schon- und Diätkost. Informationen bei der AWO, AWO Albtal gGmbH - Versorgungszentrum - Franz-Kast-Haus, Karlsruher Straße 17, 76275 Ettlingen, Telefon 07243 76690140 oder ear.albtal@awo-ka-land.de.

Familienzentrum Malsch

Kurse, Veranstaltungen, Vorträge

Info unter 07246 944153 oder online unter www.familienzentrum-malsch.de.

Caritasverband für den Landkreis Karlsruhe

Bezirksverband Ettlingen Lorenz-Werthmann-Str. 2, 76275 Ettlingen, Tel. 07243 515-0 info@caritas-ettlingen.de

Bitte beachten Sie, dass Termine nur nach vorheriger telefonischer Vereinbarung möglich sind. Sie erreichen bis auf weiteres Montag bis Freitag von 8.30 bis 12.30 Uhr und Montag bis Donnerstag von 13.30 bis 16.00 Uhr die Erziehungsberatung unter der Tel.-Nr. 07243 515-1701 die Gemeindepsychiatrischen Dienste unter der Telefon-Nr. 07243 3458310. Wir danken für Ihr Verständnis.

DIE FAMILIENPFLEGE DER CARITAS ETTLINGEN ...

erreichen Sie in Ettlingen, Lorenz-Werthmann-Str. 2, 76275 Ettlingen, Tel. 0049 176 18788052. Bitte vereinbaren Sie vorher einen telefonischen Termin.

Eltern-Café mit Hebamme

FÜR SCHWANGERE UND FRISCH GEWORDENE ELTERN

Kostenloses Angebot!

Herzlich willkommen zum Eltern-Café mit Hebamme!

- Austausch mit einer erfahrenen Hebamme
- Infos zu Angeboten wie Hebammenleistungen, Frühe Hilfen und Familienhebammen
- Eingehen auf Ihre Anliegen und Fragen
- Kennenlernen anderer Eltern
- immer am 1. Freitag im Monat
- von 10 bis 11.30 Uhr

Wann: 1. Freitag im Monat von 10 bis 11.30 Uhr

Wo: Bürgertreff im Fürstenberg im Ahornweg 89, 76275 Ettlingen

ÖPNV: Bus 105 von der Haltestelle Erbprinz/Schloss bis zur Haltestelle Buchenweg in Ettlingen West

Beratungsangebote

Psychologische Beratungsstelle für Eltern, Kinder und Jugendliche

Wege finden, mit Problemen rund um die Familie besser zurechtzukommen. Ein professionelles Angebot zu Gespräch und/oder Therapie mit Eltern, Jugendlichen und Kindern. Zertifizierte Mediation in besonders schwierigen Situationen. Offene Sprechstunde ist mittwochs von 14 bis 17 Uhr. Tel. 07243 515-140, pb@caritas-ettlingen.de

Lebensberatung

Sie benötigen Unterstützung und Begleitung in einer schwierigen Lebensphase? Dann wenden Sie sich unter der Telefon-Nr. 07243 515-0 an uns.

Schwangerschaftsberatung

Wenn Sie sich in einer schwierigen Situation, einer Krise oder einem Konflikt befinden, können Sie alleine, mit Ihrem Partner oder Ihrer Familie zur Schwangerschaftsberatung kommen. Anmeldung: Tel. 07243 515-0, schwangerenberatung@caritas-ettlingen.de

Hebammen-Sprechstunde im Beratungszentrum

des Caritas Ettlingen in der Lorenz-Werthmann-Str. 2. Die Schwangerschaftsberatung freut sich, dass es gelungen ist dieses Angebot einzurichten. So können wir dazu beitragen die Situation für Frauen in der Schwangerschaft und im Wochenbett zu verbessern. Um telefonische Voranmeldung bei der Schwangerschaftsberatung wird gebeten. Telefon 07243 5151712

Frühe Hilfen / Babyambulanz

Das Kind ist da und nun ist guter Rat entscheidend: Der richtige Umgang mit „Schreikindern“, mit Essproblemen, mit Einschlaf- und Durchschlafstörungen und vielem mehr will gelernt sein, wenn gerade die noch junge Familie nicht rasch an ihre Belastungsgrenzen stoßen soll. Für Eltern von Kleinkindern bis 3 J., Tel. 07243 515-1712

Frühe Hilfen Landkreis Karlsruhe:

Online-Gruppenangebote

Die Frühen Hilfen bieten verschiedene kostenfreie virtuelle Gruppen für Familien aus dem Landkreis Karlsruhe mit Kindern von 0 bis 3 Jahren zu unterschiedlichen Themen und Uhrzeiten an. Folgende Themen finden z.B. statt: Kindernotfallkurs, Kinderhomöopathie, Zahnpflege bei Kindern, Rituale, Geschwister ...

Eine Anmeldung über die Homepage der Frühen Hilfen ist möglich. Weitere Informationen zum Ablauf und zur Anmeldung finden Sie unter: <https://www.landkreis-karlsruhe.de/virtuelle-gruppen>. Wollen Sie regelmäßig über weitere Themen und Angebote der Frühen Hilfen informiert werden? Dann abonnieren Sie gerne unseren Newsletter unter www.landkreis-karlsruhe.de/fruehe_hilfen

Familienpflege

Ist die Mutter erkrankt oder die Familie in einer besonderen Situation? Kinderbetreuung und Haushaltsführung ist notwendig? Die Familienhilfe unterstützt die Familie zuhause in Not- und Krisensituationen (mit Kindern unter 12). Infos unter Handy: 0176 18788052. Bitte Mailbox besprechen, wir rufen zurück.

Caritassozialberatung

Sie haben Fragen in Bezug auf sozialen Angelegenheiten und suchen Hilfe, Begleitung und Unterstützung bei sozialen Problemen. Sie kennen sich mit der Antragstellung

verschiedener Hilfen nicht aus und benötigen Unterstützung? Wir beraten Sie gerne. Tel. 07243 515-0, E-Mail: sozialberatung@caritas-ettlingen.de

Dienst für psychisch erkrankte Menschen

Gemeindepsychiatrische Dienste des Caritasverbandes Ettlingen. Ambulante Beratung und Betreuung von psychisch erkrankten Menschen und deren Angehörigen. Sozialpsychiatrischer Dienst, Ambulant betreutes Wohnen, Tagesstätte, Psychiatrische Institutsambulanz, Angehörigengruppe. Goethestr. 15a, Tel. 07243 34583-10; neue E-Mail-Adresse: gpd@caritas-ettlingen.de

Diakonisches Werk

der evangelischen Kirchenbezirke im Landkreis Karlsruhe, Pforzheimer Str. 31, Ettlingen, Tel. 07243 5495-0

Kinderwunschberatung

Termine sind nach vorheriger Vereinbarung von Montag bis Freitag möglich. Rufen Sie uns an oder schreiben Sie uns! Diakonisches Werk Ettlingen, Pforzheimer Str. 31, Tel. 07243 5495-0. ettlingen@diakonie-laka.de

Elternberatung rund um Schwangerschaft und Geburt

Sie sind schwanger und werden Eltern, haben Fragen zu Kindergeld und Elterngeld oder benötigen finanzielle Unterstützung? Sie brauchen Unterstützung in der Organisation Ihres Alltags mit Kind, haben Fragen zur Vaterschaftsanerkennung und Unterhaltsvorschuss oder machen sich Gedanken, wie die Rollen- und Aufgabenverteilung aussehen können? Zu diesen Fragen berät Sie das Diakonische Werk in Ettlingen fachlich kompetent in der Schwangerschaft und bis zum 3. Lebensjahr des Kindes. Nehmen Sie Kontakt mit uns auf per Tel. 07243 54950, E-Mail: ettlingen@diakonie-laka.de oder online unter www.diakonie-laka.de und vereinbaren Sie einen Termin.

Sozial- und Lebensberatung

Einzel-, Paar- und Familiengespräche in schwierigen Lebenssituationen, bei Paar-konflikten und familiären Belastungen. Sozialberatung bei rechtlichen und finanziellen Fragen, Hilfe im Kontakt mit Behörden und bei Anträgen.

Schwangeren- und Schwangerschaftskonfliktberatung

Staatl. anerkannte Beratungsstelle nach §219 StGB mit Beratungsbescheinigung. Beratung und Begleitung für schwangere Frauen und Paare bis zum 3. Lebensjahr des Kindes, finanzielle Hilfen, soziale und rechtliche Informationen, unterstützende Hilfsangebote, Beratung bei vorgeburtlichen Untersuchungen.

Kuren und Erholung

Beratung und Hilfe bei der Antragstellung von Mutter-Kind-Kuren und Mütterkuren

Rechtliche Betreuung

Wir übernehmen rechtliche Betreuungen als hauptamtliche Vereinsbetreuer des Diakonievereins und beraten Angehörige und/oder ehrenamtliche Betreuer zu Fragen des Betreuungsrechts. Wir beraten insbesondere zu Vorsorgevollmachten, Betreuungsverfügungen und Patientenverfügungen.

Der Tageselternverein Ettlingen und südlicher Landkreis Karlsruhe e.V. ist für sieben Gemeinden im südlichen Landkreis Karlsruhe zuständig

Sie möchten Ihr Kind bei einer Tagesmutter oder bei einem Tagesvater betreuen lassen? Sie möchten Ihr Kind in einem Tigerhaus betreuen lassen? Sie haben selbst Interesse als Kindertagespflegeperson zu arbeiten? Wir beraten Sie umfassend zu allen Themen rund um die Kindertagespflege. Unsere Fachberatungen sind zur telefonischen oder persönlichen Beratung in der Geschäftsstelle oder in Ihrer Gemeinde für Sie da. Rufen Sie uns an, wir vereinbaren gerne einen persönlichen Beratungstermin für Sie. Unsere telefonischen Sprechzeiten: Mo-Fr 8.30 Uhr bis 12.00 Uhr, Di + Do 13.00 Uhr bis 16.30 Uhr. Gerne können Sie Ihre Anfrage auch per Mail an uns richten.

TagesElternVerein Ettlingen und südlicher Landkreis Karlsruhe e.V., Epernayer Straße 34, 76275 Ettlingen, www.tev-ettlingen.de, Tel. 07243 945450, E-Mail: info@tev-ettlingen.de

Ökumenischer Hospiz-Dienst Malsch e.V.

Ambulante Sterbe- und Trauerbegleitung

Der Hospiz-Dienst begleitet Menschen mit schwerer Erkrankung, Sterbende und deren Angehörige und entlastet Angehörige in der sozialen Betreuung. Wir beraten über mögliche Hilfen am Lebensende. Für Trauernde bieten wir Trauergespräche und Trauerspaziergänge und das monatliche Café Lichtblick. Wir begleiten ehrenamtlich und kostenfrei im Pflegeheim, im Krankenhaus oder zu Hause.

Nähere Information unter www.hospiz-malsch.de oder Tel. 07246 9159124 (Donnerstag 17 bis 18 Uhr) Der AB kann jederzeit besprochen werden (zeitnaher Rückruf) oder info@hospiz-malsch.de.

Rheuma-Liga Baden-Württemberg Arge Ettlingen

Beratung und Einteilung in die Gymnastikgruppen: Renate Beck, Tel. 07224 9943838

Funktionstraining Trockengymnastik

In Ettlingen: Begegnungszentrum Klösterle, Klostergasse 1. Dienstags 8.45 bis 9.45 Uhr, Sigrid Hafner, mittwochs 8.30 bis 9.30 Uhr, Sigrid Hafner
Karl-Still-Haus der AWO, Im Ferning 8. Dienstags: 10.30 bis 11.30 Uhr, Sigrid

Hafner. Gruppe 1: 16.45 bis 17.45 Uhr, Gruppe 2: 18 bis 19 Uhr, Gruppe 3: 19.15 bis 20.15 Uhr, Andrea Steppacher, mittwochs: 18 bis 19 Uhr, Sigrid Hafner

In Malsch: Familienzentrum Villa Federbach, Adolf-Kolping-Str. 45. Mittwochs Gruppe 1: 16.00 - 17.00 Uhr, Gruppe 2: 17.15 - 18.15 Uhr, Simone Wagner-Lump

In Bad Bad Herrenalb: ehem. Grundschule, Im Kloster 10. Mittwochs: 17.45 bis 18.45 Uhr, Barbara Schmidt.

Funktionstraining Wassergymnastik

In Ettlingen: Lehrbecken beim Albgau Bad, Luisenstr.14.Dienstags: Gruppe 1: 9.15 bis 9.45 Uhr, Gruppe 2: 9.50 bis 10.20 Uhr, Gruppe 3: 10.25 bis 10.55 Uhr, Gruppe 4: 11.00 bis 11.30 Uhr, Andrea Leikeim

Suchtberatung der agj

Rohrackerweg 22, 76275 Ettlingen, Tel. 07243 215305, suchtberatung-ettlingen@agj-freiburg.de

Unsere Öffnungszeiten: Montag: 9.00 - 12.00 und 14.00 - 16.00 Uhr
Dienstag: 9.00 - 12.00 und 14.00 - 18.00 Uhr
Mittwoch: 14.00 - 18.00 Uhr
Donnerstag: 9.00 - 12.00 und 14.00 - 16.00 Uhr
Freitag: 9.00 - 12.00 und 13.00 - 15.00 Uhr

Vereinbaren Sie einen Termin: 07243 215305

Online-Sprechzimmer des AGJ Fachverbands

Im Rahmen der zunehmenden Digitalisierung - auch im Bereich der Suchthilfe - stellen wir Ihnen auf diesem Weg unser bundesweites Online-Sprechzimmer vor. Online-Beratung wird immer mehr an Bedeutung gewinnen. Mit unserem neuen Angebot wollen wir die Basis dafür bereiten. Mit dem Sprechzimmer schaffen wir eine vertrauensvolle Begegnung mit den Hilfesuchenden (Betroffene & Angehörige). Dabei können Sie zwischen einem anonymen, audio- oder videounterstützten Erstgespräch wählen. Durch die intuitive Nutzung und einfach gestaltete Oberfläche wird das Erstgespräch wesentlich erleichtert. Sicherheit und Schutz der Daten haben für uns oberste Priorität. Auch hinsichtlich der gesprochenen Inhalte sind wir gesetzlich zur Verschwiegenheit verpflichtet.

Sprechzeiten: Mo bis Do 15 bis 17 Uhr und Fr 10 bis 12 Uhr. In den täglich stattfindenden Sprechstunden erfahren Betroffene oder Angehörige sofortige und unmittelbare Hilfe. Einen direkten Zugangslink und weitere Informationen zu unseren Angeboten finden Sie auf unserer Homepage: <https://www.suchtberatung-ettlingen.de/>

Freundeskreis Karlsruhe e.V.

Selbsthilfegruppen für Suchtkranke und Angehörige
(Alkohol-, Medikamenten- und Spielsucht, Essstörungen)

Adlerstraße 31, 76133 Karlsruhe, Tel. 0721 34890, hallo@freundeskreis-karlsruhe.de, www.freundeskreis-karlsruhe.de

El-dro_ST e.V.

Selbsthilfegruppe für Eltern und Angehörige von drogengefährdeten und -abhängigen sowie alkoholabhängigen Kindern, Informationen siehe www.eldrost.de.

Treffen dienstags 19.30 Uhr im Hinterhaus Werderstraße 57, 76137 Karlsruhe-Südstadt, Tel. 07232 3134521.

Nachbarschaftshilfe für Malsch und die Ortsteile

Unsere Schwerpunkte sind:

- Betreuung von hilfsbedürftigen Personen und Kindern
- individuelle Betreuung von Demenzerkrankten
- Begleitung bei Einkauf, Spaziergang oder Arztbesuch
- Hauswirtschaftliche Versorgung von älteren und kranken Mitbürgern

Wir sind telefonisch erreichbar.

Bitte hinterlassen Sie dazu eine Nachricht auf dem AB 07246 5190. Die Einsatzleitung der Nachbarschaftshilfe ruft Sie schnellstmöglich zurück.

Wir bitten um Beachtung.

Einsatzleitung:

Malsch: Frau Kirsten Gerstner, Frau Ute Höfert. Büro: Adolf-Bechler-Str. 9, Telefon 07246 5190, Fax 07246 706727, E-Mail: nbh.malsch@t-online.de.

Montag und Dienstag 9.00 bis 11.00 Uhr, Donnerstag 16.00 bis 18.00 Uhr.

Ortsteil Sulzbach: Frau Irene Weber, Jägerstraße 10, Telefon 07246 1368, Dienstag 11.00 bis 13.00 Uhr.

Ortsteil Völkersbach: Frau Angelika Kraft, Tel. 07246 5190 (Büro Malsch), Montag/Dienstag 9.00 bis 11.00 Uhr, Donnerstag 16.00 bis 18.00 Uhr,

Ortsteil Waldprechtsweiler: Frau Ute Höfert, Tel. 07246/5190 (Büro Malsch), Montag und Dienstag 9.00 bis 11.00 Uhr, Donnerstag 16.00 bis 18.00 Uhr.

Deutsches Rotes Kreuz Ortsverein Malsch e.V.

- Ehrenamtlicher Einkaufsservice (14-tägig)
- Essen auf Rädern
- Hausnotruf

Haben wir in einem oder mehreren Punkten Ihr Interesse geweckt? Dann rufen Sie uns völlig unverbindlich unter der Nummer 0162 2801478 oder 07246 30009 an, wir beraten Sie gerne telefonisch oder bei einem persönlichen Gespräch. Weitere Informationen erhalten Sie auch unter www.drk-malsch.de.

Kirchliche Sozialstation

Ambulante Kranken- und Altenpflege

- Ausführung aller ärztlichen Verordnungen
- Ambulante Kinderkrankenpflege
- Pflegeberatung nach §37.3 SGB XI
- Beratung in der Häuslichkeit
- Gruppen- und Einzelbetreuung
- Hauswirtschaftliche Versorgung
- Abrechnung mit allen Kassen
- Zusammenarbeit mit dem Caritasverband und allen seinen Diensten
- Installation eines Hausnotrufgerätes
- **Erreichbarkeit rund um die Uhr**

Kontakt: Kirchliche Sozialstation Malsch e.V., Muggensturmer Str. 6b, 76316 Malsch, Tel. 07246 92240, Fax 07246 922424, info@sozialstation-malsch.de, www.sozialstation-malsch.de

Schwester Elfie's Pflegedienst

- Ambulante Alten- und Krankenpflege
- Behandlungspflege (d.h. Medikamentengabe, Kompressionsstrümpfe an- und ausziehen, Injektionen, Wundversorgung etc.)
- Wundexpertin nach ICW (langjährige Erfahrung im Umgang mit Wunden)
- Verhinderungspflege (Urlaubsvertretung, Unterstützungs- und Ersatzpflege)
- Vermittlung von Pflegehilfsmitteln, Hausnotrufe etc.
- Hauswirtschaftliche Versorgung
- 24 Std. Erreichbarkeit

Schwester Elfies's Tagespflege „Auf der Bühne“

- Tagespflege mit 20 Plätzen / Montag bis Freitag von 9.00 Uhr bis 16.00 Uhr
- Frühstück, Mittagessen, Nachmittagskaffee und Kuchen
- Auf Wunsch Abholung und Heimfahrt
- Mit medizinischer Versorgung
- Fachkraft immer vorhanden

Schwester Elfie's Betreutes-Service-Wohnen

- 4 Appartements mit 24 Std. Rundumversorgung

Vertragspartner aller Kassen. GF: E. Hörner und T. Klein, Adolf-Kolping-Str. 43a/b, 76316 Malsch

Tel. **07246 6150**, Fax **07246 6163**, info@elfies-pflegedienst.de, www.elfies-pflegedienst.de

O P T I M A – häusliche Pflege

Sichern Sie sich optimale Pflege und Betreuung! Zur persönlichen Beratung stehen wir Ihnen jederzeit zur Verfügung. Kostenlose Pflegeberatung und Überleitung aus dem Krankenhaus. Abrechnung mit allen Kassen. **Rufen Sie an: 07246 945994**

Eveline Kumberg, Hauptstr. 53, 76316 Malsch

Psychologische Beratungsstelle des Landkreises Karlsruhe

Telefon 0721 936-67050, E-Mail: pb.karlsruhe@landratsamt-karlsruhe.de

Angehörige psychisch Kranker helfen einander

Wenn Sie mit Ihren Problemen allein sind, bieten wir Ihnen unsere Hilfe an. Donnerstags, 17.00 bis 19.00 Uhr, unter der Tel.-Nr. 07202 942632.

Wir sind eine Initiative der Angehörigengruppe psychisch Kranker e.V. Karlsruhe, Ettlingen und Rastatt. Mitglieder im Landesverband Baden-Württemberg und Bundesverband der Angehörigen psychisch Kranker e.V. Bonn.

Beratungsstelle für Eltern körper- und mehrfachbehinderter Kinder

Telefon 0721 9814125

Beratungsstelle der Lebenshilfe für Menschen mit geistiger Behinderung Karlsruhe, Ettlingen und Umgebung e.V.

Der Verein ist Anlaufstelle für Familien mit Kindern und Jugendlichen mit einer geistigen oder mehrfachen Behinderung. Er informiert, berät, unterstützt und begleitet Einzelne, Paare und Familien in schwierigen Lebenssituationen. Ziel ist es dabei, die Eltern in ihren Kompetenzen und ihrem Selbsthilfepotenzial zu stärken.

Familienberatung/Offene Hilfen der Lebenshilfe Karlsruhe, Ettlingen und Umgebung e. V. Steinhäuserstr. 18c, 76135 Karlsruhe, Telefon 0721 831612-28, Telefax 0721 83161299, beratung@lebenshilfe-karlsruhe.de

Blickpunkt Auge, Rat und Hilfe bei Sehverlust, ein Angebot des Badischen Blinden- und Sehbehindertenvereins (BBSV)

Dieses Angebot richtet sich an alle Personen, die von einem Sehverlust bedroht sind, an deren Angehörige und Freunde, sowie an Augenpatienten.

Wie kann ich weiterhin meinen Alltag bewältigen? Wie bleibe ich mobil? Wie sind die beruflichen Möglichkeiten? Diese und viele weitere Fragen können Sie unserer qualifizierten Beratenden stellen. Gerne hilft Sie Ihnen weiter. Es ist uns sehr wichtig, rechtzeitig zu informieren. Die Beratungen sind kostenlos.

Rufen Sie uns an oder machen Sie einen persönlichen Termin aus: Inge Stumpp, Blickpunkt-Auge Beratung, Tel. 07248 5724, E-Mail: i.stumpp@blickpunkt-auge.de
Geschäftsstelle: Bad. Blinden- und Sehbehindertenverein V.m.K.

Internet: www.bbsvwmk.de

Beratung und Schutz für Frauen und deren Kinder bei häuslicher Gewalt

Telefon 07251 - 915022

– Anlauf- und Beratungsstelle Libelle, Wörthstraße 7, 76646 Bruchsal
– Geschütztes Wohnen im Landkreis Karlsruhe

Wildwasser – Beratungsstelle für Mädchen und Frauen

Telefon 0721 859173



Katholische öffentliche Bücherei
geöffnet!

Donnerstags, 17.00 bis 19.00 Uhr, Theresienhaus, Muggenstürmer Str. 6
Mail: buecherei@kath-malsch.de



DIE BÜCHEREI
Muggenstürmer Straße 6

Geschirrverleih, Aus- und Rückgabe

Anmeldungen für Geschirrverleih sollten spätestens 14 Tage vor der Veranstaltung per E-Mail geschirrverleih@malsch.de (Birgit Loske, Tel. 07246 707-121) oder FAX 07246 707-420 im Rathaus eingehen.

Die Geschirrausgabe sowie die Rückgabe erfolgt donnerstags von 10.00 bis 12.00 Uhr im Rathaus Malsch. Im Falle dass der Donnerstag auf einen Feiertag fällt, ist die Abholung am Mittwoch.

Sie erhalten das Geschirr bei der Einfahrt Schulstraße am äußeren Treppengang. Wir bitten die genannten Zeiten einzuhalten.

Sonstiges

Bei einigen Gaskunden in Malsch und Durmersheim

Kostenfreier Austausch der Erdgaszähler

Das Mess- und Eichgesetz schreibt den turnusmäßigen Austausch von Erdgaszählern vor. Deshalb tauscht die Gasversorgung Malsch-Durmersheim GmbH (GVMD), die Tochtergesellschaft der Stadtwerke Ettlingen, eine festgelegte Anzahl dieser Zähler in Malsch und Durmersheim aus. Dieser turnusmäßige Austausch dient der Sicherstellung der Genauigkeit und Zuverlässigkeit der Messgeräte. Die GVMD beauftragt dazu einen Dienstleister, dessen Monteure über einen Dienstaussweis der SWE Netz GmbH klar erkennbar sind. Beide - die GVMD als auch die SWE Netz GmbH - sind Tochtergesellschaften der Stadtwerke Ettlingen. Die GVMD betreibt die Gasnetze in Malsch und in Durmersheim.

Der Austausch von insgesamt 257 Erdgaszählern startet ab Montag, 18. März 2024. Die betroffenen Haushalte werden frühzeitig über ihren individuellen Wechseltermin informiert. Der Zählerwechsel ist eine kostenfreie Dienstleistung der GVMD. Der Zählerwechsel soll im Oktober 2024 abgeschlossen sein.

Wichtige Hinweise für betroffene Haushalte:

Vor dem Zählertausch sollten die Kunden den Zählerstand des ausgebauten Geräts notieren und den Verbrauch seit der letzten Ablesung überprüfen.

Die Arbeiten werden von Monteuren der Installationsfirma S&W GmbH aus Karlsruhe im Auftrag der GVMD durchgeführt. Die Firma S&W ist über die **Telefonnummer 0721 98 81 37 60** oder per E-Mail über die Adresse info@suw-dienstleistung.de erreichbar.

Die Erfassung der Daten des Zählerwechsels erfolgt papierlos mit elektronischen Eingabegeräten.

Dienstaussweis als Sicherheitsmaßnahme

Die Monteure der Firma S&W GmbH weisen sich durch einen Dienstaussweis der SWE Netz GmbH aus. Alle betroffenen Kundinnen und Kunden werden gebeten, sich diesen Ausweis zeigen zu lassen, um zu verhindern, dass sich Unbefugte Zutritt in Gebäude oder Wohnungen verschaffen können.

Für weitere Fragen steht die GVMD unter Telefon 07243 10102 zur Verfügung.

Die GVMD dankt allen betroffenen Haushalten für ihr Verständnis und ihre Kooperation während dieses notwendigen und kostenfreien Dienstleistungsprozesses.

Aufruf zur Landessammlung der Arbeiterwohlfahrt, Baden-Württemberg, im März 2024

Liebe Mitbürgerinnen und Mitbürger,

unsere Lebensqualität hängt sehr davon ab, wie wir Menschen miteinander umgehen. Zum Beispiel, dass wir nicht allein sind, wenn wir in Not oder Lebenskrisen geraten oder im Alter Hilfe brauchen. Dann ist die Arbeiterwohlfahrt in Baden seit 1919 zur Stelle und gibt uns einen Teil der sozialen Sicherheit, die wir uns alle wünschen. Daher habe ich mit großer Freude die Schirmherrschaft für die AWO-Landessammlung übernommen und bitte Sie heute sehr herzlich: Bitte geben auch Sie eine Spende in der **Sammelwoche vom 09. bis 17.03.2024**. Sie fördern damit direkt die AWO-Dienste und -Einrichtungen in Ihrer Nähe. So helfen Sie mit, dass die vielfältigen Angebote für Kinder und Jugendliche, Familien, alte, kranke, behinderte und allein stehende Menschen erhalten bleiben und weiter ausgebaut werden können. Gleichzeitig ermutigen Sie die engagierten Helferinnen und Helfer der AWO, sich weiterhin für die Schwachen stark zu machen. Gut, dass es die AWO gibt..... das sollen auch künftig noch viele Menschen aus vollem Herzen sagen können. Schon ein kleiner Betrag kann viel bewirken.

Sylvia M. Felder, Regierungspräsidentin, Schirmherrin für die Sammlung im Regierungsbezirk Karlsruhe

Veranstaltungen

MÄRZ

- 09.03. 13.30 Uhr, Obstbaumschnittkurs, Backhaus Völkersbach, Anmeldung erforderlich: sonja480@gmx.de, Obst- und Gartenbauverein Völkersbach
- 10.03. 10.30 Uhr, Kirche St. Georg und Pfarrsaal, Wortgottesdienst mit anschl. Fastenessen, Gemeindeteam St. Georg
- bis 11.03. Rathaus Malsch, Jahresausstellung "Malsch schauen" Kunstkreis
- 11.03. 17.00-19.00 Uhr, Jugendhaus Villa Federbach, Café International Gemeinde Malsch/Jugendhaus Malsch
- 22.03.-24.05. Rathaus Malsch, Ausstellung "Biedenbach", Kunstkreis

Ende der amtlichen und nichtamtlichen Mitteilungen



Freiwillige Feuerwehr Malsch

Am 1. März 2024 waren vier Kameraden der Presse- und Öffentlichkeitsarbeit beim Wünschewagen des ASB Mannheim, um einen Spendenscheck über 1500,57€ zu übergeben. Die Summe ist der Gewinn, den die Feuerwehr Malsch auf der Malscher Straßenweihnacht 2023 erwirtschaften konnte. Wir bedanken uns herzlich bei allen, die an diesem Projekt mitgewirkt haben und hoffen, dass unsere Spende den einen oder anderen Wunsch erfüllen kann!

Weitere Infos über den Wünschewagen des ASB finden Sie unter www.wuenschwagen.de.