

GEMEINDEANZEIGER

Nr. 51 • 110. Jahrgang • 22.12.2022

mit Amtsblatt der Gemeinde Malsch

Einzelpreis 0,80 € • Bezugspreis monatlich 3,15 €

Druck und Verlag:

Druckerei Stark GmbH • Benzstraße 24 • 76316 Malsch

Telefon 07246 922828

Telefax 07246 922879

Internet: www.druckerei-stark.de

E-Mail: anzeiger@druckerei-stark.de



Liebe Mitbürgerinnen, liebe Mitbürger,

Weihnachten ist das Fest der Liebe und Geborgenheit. Dies wird uns meist gerade in der Vorweihnachtszeit bewusst - in diesem Jahr ganz besonders.

Wir sind in der glücklichen Lage und haben ein warmes Dach über dem Kopf. Wir haben täglich ausreichend sauberes Trinkwasser und genügend Essen zur Verfügung. Wir können ein Leben in Frieden und ohne Angst um unsere Familien führen. Dies ist ein Reichtum, den wir bewusst wahrnehmen und wertschätzen sollten. In diesem Jahr wurde uns deutlich vor Augen geführt, dass sich dies sehr schnell von einem auf den anderen Moment ändern kann.

Vor uns liegen weitere spannende Jahre und Herausforderungen, die ich gerne gemeinsam mit Ihnen angehen, gestalten und bewältigen möchte. Es macht mir sehr viel Spaß, zusammen mit Ihnen und meinen Kolleginnen und Kollegen unsere Gemeinde Malsch weiterzuentwickeln und voranzutreiben. Ich freue mich auf die kommenden Jahre mit Ihnen.



An dieser Stelle darf ich Sie auch nochmals zu meinem ersten Neujahrsempfang am Freitag, den 13. Januar 2023 einladen. Nähere Informationen finden Sie im Gemeinde-Anzeiger oder auf unserer Homepage www.malsch.de.

Ich bedanke mich ganz herzlich bei meinen Kolleginnen und Kollegen, dem Gemeinderat und den Ortschaftsräten der drei Ortsteile für die gute, konstruktive, sehr produktive und zielgerichtete Zusammenarbeit zum Wohle von Malsch. Ebenso auch für das mir entgegengebrachte Vertrauen und die vielen tollen Begegnungen, die ich in meinem ersten vollen Jahr als Ihr Bürgermeister erleben durfte.

Ich wünsche Ihnen und Ihren Liebsten besonders erholsame, ruhige und friedvolle Weihnachten und für das Jahr 2023 alles Gute, viel Erfolg und vor allem Gesundheit.

Ihr Markus Becher

NOTRUFTAFEL

Ärzte/Apotheken

Ärztlicher Notdienst

- nur in dringenden Fällen -

Ärztlicher Notfalldienst

Mo bis Fr von 19 Uhr bis zum Folgetag 8 Uhr, an Sa und So sowie an den gesetzlichen Feiertagen ganztags bis um 8 Uhr des folgenden Tages. Zu erfragen über die Rettungsleitstelle unter 116117.

Neue Möglichkeit für hör- und sprachbehinderte Menschen: Nothilfe-SMS als Ergänzung zum Notfall-FAX

Für Baden-Württ. bei Notfällen: die Polizei per SMS an die 01522 1807110 sowie die Feuerwehr und der Rettungsdienst in Abhängigkeit des persönl. Netzbetreibers per SMS an die 99 0711 50667112 (Telekom + Vodafone), 329 0711 50667112 (Telefonica/Q2) bzw. E-Plus 1551 0711 50 667112.

Die **Notdienstpraxis** in Ettlingen, Am Stadtbahnhof 8, ist geöffnet Mo - Fr 19 - 21 Uhr, Sa, So + Feiertage 10 - 14 Uhr + 16 - 20 Uhr. Anfragen für Sprechstunden und Hausbesuche unter Tel. 116117 (ohne Vorwahl).

Rettungsdienst und Krankentransporte:

Die Rettungsleitstelle ist jederzeit erreichbar unter der europaweit einheitlichen Notrufnummer **112**.

Augenärzte Bereitschaftsdienst (Baden-Baden, Rastatt, Karlsruhe)

Rufnummer 01805 19292122

Mo, Di, Do, Fr 19 - 8 Uhr, Mi 13 - 8 Uhr, Sa/So/Feiertag: 8 - 8 Uhr

Kinderärztlicher Notfalldienst:

Ambulante Notfallbehandlung von Kindern in der Knielinger Allee 101, im Geb. der Kinderklinik mit extra Eingang!, Karlsruhe, Mi 13 bis 22 Uhr, Fr 19 bis 22 Uhr sowie Sa/So/Feiertag 8 bis 22 Uhr, am Vorabend eines Feiertags 19 bis 22 Uhr (ohne Anmeldung).

Zahnärztlicher Notfalldienst

Einheitliche Notfalldienstnummer für Baden-Württemberg: Seit 9. Dezember 2022 erhalten Patient/innen unter 0761 12012000 die Information, welche Zahnarztpraxen in ihrer unmittelbaren Umgebung zum Zeitpunkt ihres Anrufes Notdienst haben.

Apotheken-Notdienst

- nur in dringenden Fällen -

Sa. 24.12.: Weier-Apotheke Ettlingenweier, Ettlinger Straße 31, Telefon 07243 90800

So. 25.12.: Schloss-Apotheke Ettlingen, Marktstraße 8, Telefon 07243 16018

Mo. 26.12.: Zay-Apotheke Rastatt, Richard-Wagner-Ring 30, Telefon 07222 22910

Sa. 31.12.: Stadt-Apotheke Gaggenau, Hauptstraße 87, Telefon 07225 96670

So. 1.1.: Rossi-Apotheke Rastatt, Engelstraße 41, Telefon 07222 9689790

Fr. 6.1.: Entensee-Apotheke Ettlingen, Lindenweg 13, Telefon 07243 4582

Sa. 7.1.: Sibylla-Apotheke Ettlingen, Badener-Tor-Str. 16, Tel. 07243 12660

So. 8.1.: Apotheke am Stadtgarten Ettlingen, Thiebauthstraße 6, Telefon 07243 17411

Tierärztlicher Notdienst

Falls der Haustierarzt nicht erreichbar ist (Kleintiere)

24./25.12.: Zentrum für Tiergesundheit Baden-Baden, Im Röllfeld 58, Telefon 07221 920320

26.12.: Dr. Zebisch, Körnerstraße 6, Gaggenau, Telefon 07225 9884882

31.12./1.1.: Dr. Huemerlehner/Schwinge, Fliederweg 3, Rastatt, Telefon 07222 23866

6.1.: Praxis Gommel, Am Hainbuchenweg 2, Durmersheim, Telefon 07245 805785

7./8.1.: Kleintierklinik Dr. Wisniewski, An der Rennbahn 16, Iffezheim, Telefon 07229 185980

(Großtiere)

Pferdeklinik an der Rennbahn Iffezheim, An der Rennbahn 16, Telefon 07229 30350

Tierärztl. Kliniken sind ständig dienstbereit.

Um tel. Voranmeldung wird gebeten.

Defibrillatoren

Defibrillatoren sind an folgenden Stellen öffentlich zugänglich:

in **Malsch** im Vorraum der Sparkasse in der Adlerstraße 50; in **Sulzbach** im Anwesen Ettlinger Straße 12; im Rathaus **Waldprechtsweier** (Zugang von der Talstraße her); in **Völkersbach** am Feuerwehrgerätehaus (Brunnenstraße 20). Gekennzeichnet sind die Standorte jeweils an der Eingangstür durch einen grünen Aufkleber (grüner Blitz in weißem Herz und weißes Kreuz). Die Bereitschaft wird über die normale **Notrufnummer 112** alarmiert.

Rettungsdienste

Notrufe

Feuerwehr-Notruf Telefon 112
Polizei-Notruf (Unfälle usw.) Telefon 110

Unfallrettung

Der Rettungswagen ist Tag und Nacht über die Rettungsstelle Telefon **112** zu erreichen.

Personenbeförderung/ Krankentransporte

Bechler Lars Tel. 07246 5333
mit Rollstuhlfahrdienst
Rollstuhl-Shuttle KA Tel. 07246 9447477
Krankentransporte Tel. 19222
BaSe Taxi-Ka GmbH Tel. 07246 9433033

Polizei

Polizeiposten Malsch
Tel. 07246 1324
Polizeirevier Ettlingen
Tel. 07243 3200-312 oder -313
Fax 07243 3200-350

Notfall-Telefone

- nach Dienstschluss -

Bauhof - für Notfälle

Telefon 0152 57934236

Abwasseranlagen

Abwasserentsorgung/Klärwerk Malsch

Büro (Mo-Do 8-16 Uhr, Fr 8-13 Uhr)

Telefon 07246 707-4530

nach Dienstschluss/Störungsmeldestelle
Telefon 07246 942263

Wasserversorgung

Wasserversorgung Malsch

Büro (Mo-Do 8-16 Uhr, Fr 8-13 Uhr)

Telefon 07246 707-4530

Störungsmeldestelle Telefon 07246 941735
nach Dienstschluss/bei Rohrbrüchen

Gasversorgung Malsch-Durmerversheim GmbH

Störungsmeldestelle - Gas -
Stadtwerke Ettlingen

Telefon 07243 101-888, 07243 338-888

Zentrale in Ettlingen Tel. 07243 101-02

EnBW Regionalzentrum Nordbaden

Zentrale in Ettlingen 07243 180-0

Störungsmeldestelle - Strom
und Straßenbeleuchtung 0800 3629477

Notfalltelefone für Kinder, Jugendliche und Frauen

Deutscher Kinderschutzbund Karlsruhe
Telefon 0721 842208

Kinder- und Jugendtelefon (kostenfrei)
Telefon 0800 1110333

Frauenhaus Beratung
Telefon 0721 849047

Frauenhaus Karlsruhe
Telefon 0721 567824

Frauenhaus SKF Karlsruhe
Telefon 0721 824466

Notruf für vergewaltigte und misshandelte
Frauen: Telefon 0721 859173

Beratung und Schutz für Frauen und deren
Kinder bei häuslicher Gewalt
Telefon 0721 915022

Telefonseelsorge Karlsruhe

in ökumenischer Trägerschaft

Telefonseelsorge 0800 1110111

rund um die Uhr kostenfrei 0800 1110222

Marienhaus Malsch »Wohnen und Pflege im Alter«

Amtfeldstraße 19, 76316 Malsch

Telefon 07246 708-0

Internet: www.marienhaus-malsch.de

E-Mail: marienhaus.malsch@diakonie-ggmbh.de

Hilfsdienste und Beratungsstellen

siehe im Anschluss an den
amtlichen Teil



aktuell

Aus dem Gemeinderat

Beschaffung eines Mannschaftstransportwagen (MTW) für die Freiwillige Feuerwehr Malsch, Abteilung Waldprechtsweier und Genehmigung einer außerplanmäßigen Ausgabe

Einstimmig vergeben wurde vom Gemeinderat der Auftrag für einen Mannschaftstransportwagen (MTW) für die Abteilung Waldprechtsweier.

Dabei zeigte sich, dass der MTW teurer als erwartet wird. Da hierfür nur 65.000 Euro im Haushalt eingestellt worden sind, musste nach dem wirtschaftlichsten Angebot der Firma Schäfer von 85.000 Euro eine überplanmäßige Ausgabe in Höhe von 20.000 Euro beschlossen werden.

Die Vertreter der Fraktionen sahen die Notwendigkeit des im Feuerwehrbedarfsplan von 2018 aufgeführten Fahrzeugs als erforderlich an.

Dass der mit Verzögerung angeschaffte MTW nun endlich kommt freute den Ortsvorsteher von Waldprechtsweier und Gemeinderat Thomas Schick (SPD). Auch Manfred Schwarz (CDU) äußerte sich zufrieden darüber, dass das bisherige betagte „Museumsstück“ endlich ersetzt wird. Jahn Beichel (Freie Wähler) meinte, dass die Mehrkosten zwar ärgerlich sind, es jedoch gut angelegtes Geld für die Wehr sei.

Gesamt-Feuerwehrkommandant Gernot Schneider, der mit vielen Kameraden bei der Gemeinderatssitzung anwesend war, verwies darauf, dass sich die höheren Kosten bereits im Mai abgezeichnet hätten und die Verwaltung darüber informiert wurde. Erst im Herbst sei es überhaupt möglich gewesen, ein Angebot für den MTW zu erhalten. Eingegangen waren vier Gebote zwischen rund 83.000 Euro und 91.000 Euro. sf

Dienstvereinbarung für nachhaltige Beschaffung

Geregelt werden soll künftig eine nachhaltige Beschaffung in der Gemeinde Malsch durch eine entsprechende Dienstvereinbarung.

Begonnen wird dabei laut einstimmigem Beschluss in der jüngsten Gemeinderatssitzung zunächst mit Verbrauchsgütern wie Büromaterial, wo bereits jetzt schon recyceltes Kopier- und Briefpapier sowie Umschläge oder Lösungsmittelfreie Klebstoffe verwendet werden. Geplant sind laut dem Beschluss weitere nachhaltige Verbrauchsgüter, wie etwa fair gehandelter Kaffee und umweltfreundliche Putzmittel. Sodann sollen ein Jahr Erfahrungen damit gesammelt und gegebenenfalls weitere Bereiche in die nachhaltige Beschaffung aufgenommen werden, die bis hin zu Baumaßnahmen gehen können.

Dass diese Art der Anschaffung ein wichtiger Baustein zur klimaneutralen Verwaltung sei, erklärte die Malscher Umweltbeauftragte Isa Weinerth. Noch nicht absehbar sei der finanzielle und personelle Mehraufwand.

Positiv wertete den angedachten Einkauf von Verbrauchsmaterial auch Susanne Toball (BfU/Grüne), die jedoch gerne schon jetzt auch weitere Bereiche in die nachhaltige Beschaffung aufgenommen hätte.

Dass sich dieser für die gewonnene Nachhaltigkeit lohne, meinte Dagmar Giese (SPD), während Elke Schick-Gramespacher (CDU) anregte, Erfahrungen anderer Kommunen, die bereits nachhaltige Verbrauchsgüter beschafften, einzuholen. Dies sah auch Bürgermeister Markus Bechler (Freie Wähler) so. sf

Weihnachtsmarkt der IG

Viel Betrieb herrschte an den drei Weihnachtsmärkten der IG Malsch in der Hauptstraße. Kein Wunder also, dass sich der stellvertretende Vorsitzende der Interessengemeinschaft, Marcel Brussé, am vergangenen Donnerstag zufrieden zeigte. An seinem Stand mit seiner Firma Pixelbrett sind zehn Helfer im Einsatz. Gesorgt ist an allen drei Märkten auf dem Mühlenplatz für musikalische Unterhaltung. Da die eigentlich geplante Sängerin am vergangenen Donnerstag aufgrund einer Erkrankung ausgefallen war, sprang der in Malsch bekannte DJ Mario ein. Abgesagt wurde wegen dem für Hunde schädlichen Streusalz auf dem Platz auch

der Auftritt des Canis Club, dessen Hunde an den vorherigen Donnerstagen Kunststücke präsentiert hatten.

Laut Brussé waren viele teilnehmende Vereine an den vergangenen beiden Adventsdonnerstagen mit Weihnachtsmarkt ausverkauft.

Glühwein nachbestellt hatte etwa der Stand der Freiwilligen Feuerwehr, an dem sich auch Dennis Walschburger sehr zufrieden zeigte. Der Erlös geht, nachdem in den Vorjahren schon an den Kindernotarztwagen gespendet worden war, diesmal an die Jugendfeuerwehr Dernau im vom Hochwasser betroffenen Ahrtal.

Gut gebrauchen kann den Gewinn aus dem Getränke- und Essensverkauf der Gesangverein Freundschaft-Konkordia. So kämen, wie Kassier Otto Bittner erläuterte, nur noch ein Drittel oder Viertel der Vereinseinnahmen aus dem laufenden Geschäft wie den Mitgliedsbeiträgen.

Darüber, dass nach zwei Jahren Coronapause wieder Weihnachtsmarkt angesagt war, freute sich Markus Burgmann von der GroKaGe sowie Wolfgang Jung, der dieses Jahr schon zweimal als Gast da war. „Es gehört einfach dazu und ist in der Nähe“, sagt der Malscher, der mit seinem Besuch auch die Vereine unterstützen und zudem Bekannte treffen will. Mit dabei ist sein acht Jahre alter Sohn Joris, der am Stand seiner Schule von den Eltern gebackene Weihnachtsplätzchen verkauft hat.

„Es kommt ein bisschen Geld in die Kasse und macht Spaß“, meinte auch Nicolai Baumann vom Gesangverein Liederkrantz. Mit dem Jugendchor singt er neben dem Vereinsstand unter dem Dirigat von Matthias Barth auch Lieder wie „Der Stern zu Bethlehem“. Eröffnet wurde der Auftritt vom Kinderchor mit Liedern wie „In der Weihnachtsbäckerei“ oder „Feliz Navidad“. Schon „ganz lange im Chor“ singt die fünfjährige Johanna. Obwohl rund die Hälfte der Mädchen und Jungen erkrankt war, waren immerhin acht Kinder beim Auftritt dabei. Abschluss bildete das von allen vier Chören des Liederkrantzes gemeinsam gesungene Lied „Der Stern“.



Bedenken, dass es für den Weihnachtsmarkt zu kalt sei, hatte zunächst Ulrike Kaiser vom „S'Lädle“ in Völkersbach, die sich ebenfalls zufrieden zeigte. In ihrem Verkaufswagen verkaufte sie mit ihrem Mann unter anderem Bienenwachskerzen, Schnaps und Met. Dass die Temperaturen um den Gefrierpunkt ideal für einen Weihnachtsmarkt seien, meinte hingegen Andrea Heinen vom Förderverein Schwimmbad. Neben Glühwein bot der Verein unter anderem „Schwimmbadellen“ aus Hackfleisch an.

Während des Marktes hatten auch die Geschäfte der IG bis 20 Uhr geöffnet. Selbstverständlich war dies für Kassier Heinz Lehr mit seinem Schreibwarengeschäft, der berichtete, dass mit 33 Ständen mehr teilgenommen hatten als je zuvor. sf

A m t s b l a t t

Nr. 51 Donnerstag, 22.12.2022

Herausgeber:

Gemeinde 76316 Malsch • Tel. 07246 707-0 • Fax 707-420
E-Mail: markus.bechler@malsch.de • Internet: www.malsch.de

Verantwortlich für den amtlichen Teil:

Bürgermeister Markus Bechler oder Vertreter im Amt

Verlag:

Druckerei Stark GmbH • Benzstraße 24 • 76316 Malsch



Coronavirus - Aktuelle Informationen

Die meisten Schutzmaßnahmen sind entfallen - aber die Pandemie ist noch immer nicht vorbei.

Der weitere Verlauf bzw. das vorläufige Ende der Pandemie hängt wesentlich davon ab, ob sich größere Teile der Bevölkerung auch bei nach Wegfall staatlich angeordneter Maßnahmen weiterhin umsichtig und rücksichtsvoll verhalten und die Empfehlungen zur Infektionsvermeidung umsetzen. Neben einer möglichst hohen Impfquote bleiben Infektionsschutzmaßnahmen wie **Kontaktbeschränkungen und die AHA+A+L-Regeln - Abstand halten, Hygieneregeln beachten, Alltag mit Maske, Corona-Warn-App nutzen und Lüften** - jedoch weiter wichtig. Angesichts der nach wie vor vorhandenen Fallzahlen rät die Gemeinde Malsch weiterhin dazu, insbesondere in Innenräumen und beengten Situationen mit vielen anderen Menschen, eine FFP2-Maske zu tragen, auch wenn man nicht infiziert ist und es nun nicht mehr vorgeschrieben ist.

Aktuelle Infos finden Sie auf den Seiten des Landes Baden-Württemberg unter:

<https://www.baden-wuerttemberg.de/de/service/aktuelle-infos-zu-corona/aktuelle-corona-verordnung-des-landes-baden-wuerttemberg/>

Rathaus

Öffnungsregelungen des Rathauses Malsch und der Ortsverwaltungen

Nach der aktuellen Corona-Verordnung des Landes Baden-Württemberg ist die Maskenpflicht weitgehend entfallen. Bei der aktuellen Infektionslage empfehlen wir dringend, zum eigenen Schutz und der Verwaltungsmitarbeiter/innen weiterhin beim Besuch des Rathauses und der Ortsverwaltungen eine Maske zu tragen.

Grundsätzlich entfällt auch die Erfordernis zur Terminvereinbarung zum Betreten des Rathauses Malsch und der Ortsverwaltungen. Wir empfehlen trotzdem, um Wartezeiten zu vermeiden, einen Termin mit dem gewünschten Ansprechpartner zu vereinbaren. Insbesondere im Pass- und Meldeamt ist ein Schalter für Besucher mit Terminvereinbarung reserviert.

Vielen Dank für Ihr Verständnis.

Mit freundlichen Grüßen - Ihre Gemeindeverwaltung

Sie erreichen das Rathaus Malsch unter Telefon 07246 707-0, Fax 07246 707-420 und E-Mail: info@malsch.de.

Sprechstunden

Gemeindeverwaltung Telefon 7070	Mo.-Mi. Do. Do. Fr.	8.00-12.00 Uhr 7.30-12.30 Uhr 15.00-18.00 Uhr 8.00-12.00 Uhr
------------------------------------	------------------------------	---

Terminvergabe:

Pass und Meldeamt:	07246 707-103
Ordnungsamt:	07246 707-120
Bauamt:	07246 707-304
Zentrale:	07246 707-0

Alternative:

Termine schnell und einfach über unser Buchungsportal via QR-Code direkt vereinbaren. Einfach Wunschtermin auswählen, Adresse eingeben und bestätigen. Ebenso gelangen Sie über folgenden Link zur Terminvergabe: <https://termin-online-buchen.de/live/booking?cfid=000633000886>



Wir bitten um Beachtung! Schließung des Rathauses und der Ortsverwaltungen vom 27.12.2022 bis 5.1.2023

Liebe Bürgerinnen und Bürger,

leider sind auch wir verpflichtet, einige Maßnahmen zum Energiesparen umzusetzen. Einige Vorkehrungen, wie zum Beispiel die verpflichtende Absenkung der Temperatur auf 19 Grad in den Rathäusern, haben wir bereits umgesetzt.

Eine weitere Möglichkeit ist auch, dass wir die Temperaturen in unseren Gebäuden über den Jahreswechsel noch weiter absenken. Der Gemeinderat befürwortet dies und hat uns mit einem entsprechenden Beschluss aufgefordert, dies bestmöglich umzusetzen. Daher werden wir die Rathäuser und Außenstellen vom 27.12.2022 bis einschließlich 5.1.2023 schließen.

In Notfällen erreichen Sie uns ausschließlich telefonisch oder per E-Mail:

**vom 27.12.2022 bis 30.12.2022 in der Zeit von 8 bis 12 Uhr
vom 02.01.2023 bis 05.01.2023 in der Zeit von 8 bis 12 Uhr**

**Einwohnermeldeamt Tel. 07246 707-103
oder meldeamt@malsch.de**

**Standesamt Tel. 07246 707-112
oder standesamt@malsch.de**

**Friedhofswesen Tel. 07246 707-108
oder rosa-maria.stolz@malsch.de**

Für sonstige unaufschiebbare Anliegen wenden Sie sich bitte an info@malsch.de oder 07246 707-121.

Außerdem gilt folgendes zu beachten:

Einwohnermeldeamt

Sollten Sie noch einen neuen Reisepass oder Personalausweis benötigen, sind folgende Antragsfristen zu beachten:

**Personalausweis 2-3 Wochen ab Antragstellung
Reisepass 4-6 Wochen ab Antragstellung**

Bitte denken Sie daran, Ihr Ausweisdokument rechtzeitig zu beantragen, da auch eine Abholung während der Schließtage nicht möglich ist.

Bei Fragen stehen Ihnen die Kolleginnen gerne zur Verfügung.

Grundbucheinsichtsstelle

Ausdrucke (Grundbuchabschriften) aus den elektronisch geführten Grundbüchern der Gemarkungen Malsch, Sulzbach, Völkersbach und Waldprechtsweier können schriftlich bei der Grundbucheinsichtsstelle der Gemeinde Malsch beantragt werden, gerne auch per E-Mail unter grundbucheinsicht@malsch.de.

Geben Sie hierzu Ihren Vor- und Zunamen und Ihre vollständige Rechnungsanschrift an und machen Sie möglichst genaue Angaben zu dem/den entsprechenden Grundstück(en), insbesondere Gemarkung und Flurstücksnummer(n) oder Straße mit Hausnummer. Sofern Sie nicht selbst im Grundbuch eingetragen sind, teilen Sie uns den Grund für Ihren Antrag mit bzw. fügen Sie eine Vollmacht eines eingetragenen Berechtigten bei.

Einen Antrag können Sie sich auch auf unserer Homepage unter https://www.malsch.de/pb/site/Malsch/get/documents_E1286477816/malsch/Zusatzmodule/doc/Antrag%20Grundbuchausdruck.pdf herunterladen.

Für eventuelle Rückfragen können Sie uns auch gerne Ihre Telefonnummer mitteilen, wir rufen Sie zurück. Bei berechtigtem Interesse werden Ihnen dann die Grundbuchausdrucke per Post übersendet.

Bitte beachten Sie, dass es durch die Schließtage zu zeitlichen Verzögerungen kommen kann.

Für dringende öffentliche Unterschriftsbeglaubigungen während der Schließtage wenden Sie sich bitte an einen Notar Ihrer Wahl. Wir bitten um Verständnis, dass diese Telefonnummern nur für begründete Notfälle eingerichtet sind.

Ab Montag, den 9.1.2023 sind wir gerne wieder persönlich zu den gewohnten Öffnungszeiten für Sie erreichbar.

Wir danken Ihnen für Ihr Verständnis und wünschen Ihnen frohe Weihnachten und einen guten Rutsch ins Jahr 2023.

Ihre Gemeindeverwaltung



Liebe Mitbürgerinnen und Mitbürger, aufgrund der Pandemie mussten wir leider die letzten beiden Jahre den Neujahrsempfang der Gemeinde Malsch absagen.

Daher freue ich mich umso mehr, dass wir die Planungen wieder aufnehmen und ich Sie zu meinem ersten Neujahrsempfang als Bürgermeister der Gemeinde Malsch einladen darf am

Freitag, den 13. Januar 2023, um 19.00 Uhr im Bürgerhaus Malsch

An diesem Abend möchte ich gemeinsam mit Ihnen auf das neue Jahr anstoßen und Mitbürgerinnen und Mitbürger für ihr außerordentliches bürgerschaftliches Engagement in unserer Gemeinde mit dem Ehrenamtspreis auszeichnen. Ich freue mich, Sie an diesem Abend persönlich begrüßen zu dürfen.

Bitte melden Sie sich bis zum 6. Januar 2023 am einfachsten direkt online via <https://www.malsch.de/pb/1391643.html>, per E-Mail an nadja.kohlmaier@malsch.de oder telefonisch unter 07246 707-218 an.

Bis dahin wünsche ich Ihnen frohe Weihnachten und einen guten Start ins Jahr 2023.

Ihr Markus Bechler

Markus Bechler, Bürgermeister

Ehrungsabend 2023

Die Gemeinde Malsch plant den nächsten Ehrungsabend für **Freitag, 21. April 2023**, 19.00 Uhr im Bürgerhaus Malsch.

Wenn Sie Mitglieder haben, die an diesem Abend gemäß den Ehrungsrichtlinien für eine Ehrung anstehen, teilen Sie dies bitte Sylvia Kühn im Rathaus Tel. 07246 707-210, E-Mail: sylvia.kuehn@malsch.de schriftlich (per Brief, Fax 07246 707-429 oder E-Mail) bis **spätestens 1. Februar 2023**, unter Angabe von Namen, Geb.-Datum, Adresse, Ehrungsgrund, etc. mit.

Auch können Sie gerne Personen melden, die 2022 einen besonderen beruflichen Erfolg zu verzeichnen hatten, sei es als Jahrgangsbester einer Berufskammer oder durch einen Ausbildungsabschluss mit einem Notendurchschnitt von 1,5 oder besser. Auszeichnungen bei beruflichen Wettbewerben oder der Erwerb des silbernen oder goldenen Meisterbriefes sollten uns ebenfalls für den Ehrungsabend 2023 gemeldet werden. Dabei können auch Personen berücksichtigt werden, die nicht in Malsch wohnen, aber in einer Malscher Firma arbeiten.



Bürgermeister

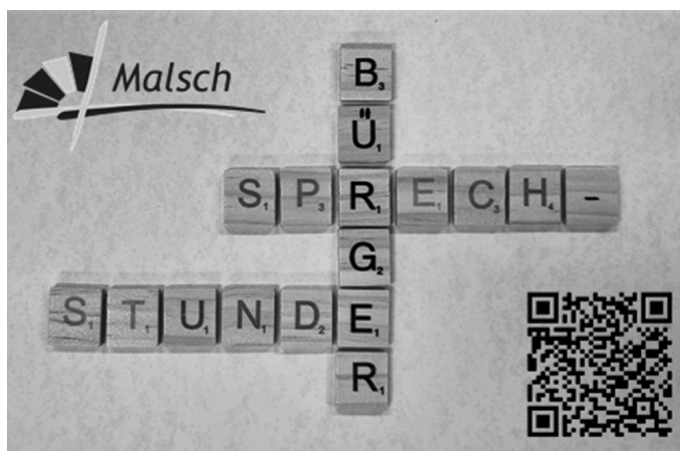

Bürgermeister Markus Bechler lädt zur

Bürgersprechstunde

im Rathaus Malsch
am Dienstag, den 10.01.2023
von 14.00 Uhr bis 16.00 Uhr ein.

Vereinbaren Sie schnell und einfach einen Termin über unser Buchungsportal via QR-Code oder www.malsch.de.

Bei Fragen steht Ihnen Nadja Kohlmaier unter 07246/707-218 oder nadja.kohlmaier@malsch.de gerne zur Verfügung.

Unsere Glückwünsche

Die Gemeinde gratuliert allen genannten und ungenannten Mitbürgerinnen und Mitbürgern zum Geburtstag und wünscht ihnen Glück, Gesundheit und einen frohen Lebensabend.

VÖLKERSBACH:

10.1.2023 Frau Edith Bausch
zur Vollendung ihres 80. Lebensjahres

WALDPRECHTSWEIER:

12.1.2023 Frau Magdalena Neumaier
zur Vollendung ihres 80. Lebensjahres



Am 14. Dezember 2022 konnte Herr Bürgermeister Bechler der Jubilarin Hannelore Schätzle zum 90. Geburtstag gratulieren und alles Gute wünschen. Gleichzeitig überbrachte er die Glückwünsche des Herrn Ministerpräsidenten sowie die der Gemeinde.

Fachbereich Gremien, Sicherheit und Bürgerservice

Meldewesen

Abholung von Reisepässen und Personalausweisen

Bitte vereinbaren Sie einen Termin über unseren neuen Online-Service oder unter 07246 707-103.

Alle bis zum **21.11.2022** beantragten Reisepässe und bis zum **6.12.2022** beantragten Personalausweise sind eingetroffen und können im Einwohnermeldeamt Malsch, Zimmer 103 oder in der jeweiligen Ortsverwaltung abgeholt werden.

Bitte bei der Abholung die alten Ausweise mitbringen.

Jahreskartenvorverkauf für das Freibad Malsch startet

Pünktlich vor Weihnachten startet der Jahreskartenvorverkauf für die Freibadsaison 2023. Wie bereits Tradition ist, werden die Jahreskarten zunächst im Vorverkauf verbilligt angeboten. Der Jahreskartenvorverkauf läuft bis zur Eröffnung des Freibads im Mai 2023.

Für die Badesaison 2023 ergeben sich folgende Preise für Jahreskarten:

	Vorverkauf	regulärer Preis
Erwachsene	75,00 €	(danach 80,00 €)
Jugendliche/Ermäßigte	35,00 €	(danach 40,00 €)
Familien mit Kindern	110,00 €	(danach 115,00 €)
Ausstellung einer Ersatzjahreskarte bei Verlust		10,00 €

Jahreskarten für Jugendliche/Ermäßigte:

Schüler, Auszubildende und Studenten bis zur Vollendung des 25. Lebensjahres, Wehr- und Zivildienstleistende, Bundesfreiwilligendienstleistende, Personen die ein freiwilliges soziales Jahr (FSJ'ler) ableisten, Empfänger von laufenden Leistungen zur Sicherung des Lebensunterhalts nach dem Zweiten Buch Sozialgesetzbuch (SGBXII) bzw. Hartz-IV, Schwerbehinderte ab 50%, Begleitpersonen eines Schwerbehinderten mit 100% sowie Rentner zahlen gegen Vorlage eines Ausweises bzw. der entsprechenden Bescheide Eintrittspreise für Jugendliche.

Aktive Mitglieder der Freiwilligen Feuerwehr oder des DRK in Malsch oder eines Ortsteils erhalten einen Rabatt von 30 €.

Jahreskarten für Familien:

Ehepaare, Personen die in einer eheähnlichen Gemeinschaft leben sowie Alleinerziehende, jeweils mit den in ihrem Haushalt lebenden Kindern bis 18 Jahren.

Jugendliche, die über 18 Jahre sind, können, selbst wenn sie sich in der Ausbildung befinden oder noch Schüler, Studenten (etc.) sind, nicht auf einer Familienjahreskarte berücksichtigt werden.

Freien Eintritt haben Kinder bis einschließlich 6 Jahre und Schwerbehinderte mit 100% Minderung der Erwerbsfähigkeit.

Ab sofort können die Jahreskarten im Rathaus Malsch, Zimmer 103 - Meldeamt -, sowie in den Ortsverwaltungen beantragt werden. Bei der Erstbeantragung sind Passbilder erforderlich. Die Gebühren sind bei der Antragstellung in bar oder per Bankkarte zu entrichten.

Fehlt Ihnen noch ein Weihnachtsgeschenk? Dann können Sie auch Gutscheine für eine Jahreskarte erwerben.

Wir empfehlen Ihnen, vom verbilligten Jahreskartenangebot regen Gebrauch zu machen.

Der Gemeinderat hat in der Sitzung vom 22.11.2022 die oben genannten Gebühren für die Jahreskarten sowie folgende Gebühren für Einzel- und Zehnerkarten beschlossen:

Einzelkarten

Erwachsene	5,00 €
Jugendliche/Ermäßigte	2,50 €
Abendkarte Erwachsene ab 17 Uhr	3,00 €
Familientageskarte	10,00 €

Zehnerkarten

Erwachsene	45,00 €
Jugendliche/Ermäßigte	22,50 €

Ordnungswesen

Wir sind für gegenseitigen Respekt und mehr Fairness im Straßenverkehr

Vorsicht Rutschgefahr! - Streupflicht und Schneeräumen: Das müssen Anwohner wissen!

Wer träumt nicht von „White Christmas“? Doch wenn der Schnee dann da ist, muss er von den Bürgersteigen geräumt werden, damit Fußgänger nicht stürzen und sich verletzen. Das gehört zur sogenannten Verkehrssicherungspflicht. Diese ist in der Streupflichtsatzung der Gemeinde Malsch geregelt. Jeder Straßenanlieger (Eigentümer/Mieter) ist dazu verpflichtet den Anteil des Gehweges entlang seines Grundstückes von Schnee und auftauendem Eis zu befreien. Dabei müssen die geräumten Flächen vor den Grundstücken so aufeinander abgestimmt sein, dass eine durchgehende Benutzbarkeit gewährleistet ist. Bei Schnee- und



Eisglätte ist zum Bestreuen abstumpfendes Material wie Sand, Splitt oder Asche zu verwenden. Die Verwendung von auftauenden Streumitteln ist verboten. Sie dürfen ausnahmsweise bei Eisregen verwendet werden. Der Einsatz ist dabei so gering wie möglich zu halten. Die Gehwege müssen werktags bis 7.30 Uhr, sonn- und feiertags bis 9.00 Uhr geräumt und gestreut sein. Wenn nach diesem Zeitpunkt Schnee fällt oder Schnee- bzw. Eisglätte auftritt, ist unverzüglich, bei Bedarf auch wiederholt, zu räumen und zu streuen. Diese Pflicht endet um 21.00 Uhr.

Das Vernachlässigen der Streu- und Räumspflicht kann teuer werden. Stürzt ein Passant auf dem glatten Gehweg, kann er Schmerzensgeld beanspruchen.

Malscher Wochenmarkt

Auf dem **Mühlenplatz** findet der Malscher Wochenmarkt **freitags von 8.00 bis 13.00 Uhr** statt. Wir bitten die Anwohner des Marktgeländes, ihre Fahrzeuge auf den freitags zwischen 5.00 und 14.00 Uhr gesperrten Parkplätzen nicht abzustellen. Die Stellflächen werden für den Marktaufbau benötigt, weshalb die **widerrechtlich abgestellten Fahrzeuge abgeschleppt werden**.

Unsere Wochenmarktbesucher bieten ein reichhaltiges Angebot an - überzeugen Sie sich selbst.

Bitte beachten Sie bei Ihrem Einkauf die Hinweise über den Umgang mit dem Coronavirus.

Bekanntmachung der Tierseuchenkasse (TSK) Baden-Württemberg

- Anstalt des öffentlichen Rechts -
Hohenzollernstr. 10, 70178 Stuttgart

Meldestichtag zur Veranlagung zum Tierseuchenkassenbeitrag 2023 ist der 1.1.2023.

Die Meldebögen werden Mitte Dezember 2022 versandt. Sollten Sie bis zum 1.1.2023 keinen Meldebogen erhalten haben, rufen Sie uns bitte an. Ihre Pflicht zur Meldung begründet sich auf § 31 des Gesetzes zur Ausführung des Tiergesundheitsgesetzes in Verbindung mit der Beitragssatzung.

Viehhändler (Vieheinkaufs- und Viehverwertungsgenossenschaften) sind zum 1. Februar 2023 meldepflichtig. Die uns bekannten Viehhändler, Vieheinkaufs- und Viehverwertungsgenossenschaften erhalten Mitte Januar 2023 einen Meldebogen.

Melde- und beitragspflichtige Tiere sind: Pferde, Schweine, Schafe, Hühner, Truthühner/Puten

Meldepflichtige Tiere sind: Bienenvölker (sofern nicht über einen Landesverband gemeldet)

Nicht zu melden sind: Rinder einschließlich Bisons, Wisenten und Wasserbüffel. Die Daten werden aus der HIT-Datenbank (Herkunfts- und Informationssystem für Tiere) herangezogen.

Nicht meldepflichtig sind u.a.: gefangengehaltene Wildtiere (z.B. Damwild, Wildschweine), Esel, Ziegen, Gänse und Enten. Werden **bis zu 25 Hühner und/oder Truthühner** und keine anderen beitragspflichtigen Tiere (s.o.) gehalten, **entfällt derzeit die Melde- und Beitragspflicht** für die Hühner und/oder Truthühner.

Für die Meldung spielt es keine Rolle, ob die Tiere in einem landwirtschaftlichen Betrieb stehen oder in einer Hobbyhaltung. Zu melden ist immer der gemeinsam gehaltene Gesamtbestand je Standort. Unabhängig von der Meldepflicht an die Tierseuchenkasse muss die Tierhaltung bei dem für Sie zuständigen Veterinärämter gemeldet werden.

Schweine-, Schafe- und/oder Ziegen sind, unabhängig von der Stichtagsmeldung an die Tierseuchenkasse BW, bis 15.1.2023 an HIT zu melden. Die Tierseuchenkasse BW bietet an, die Stichtagsmeldung an HIT zu übernehmen. Die Voraussetzungen und nähere Informationen erhalten Sie über das Informationsblatt, welches mit dem Meldebogen verschickt wird. Das Informationsblatt finden Sie auch auf unserer Homepage unter www.tsk-bw.de.

Es wird noch auf die Meldepflicht von Bienenvölkern hingewiesen. Die Völkermeldungen der Imker an ihren örtlichen Imkerverein werden von diesem an einen der beiden Landesverbände weiter gemeldet. Ist ein Imker nicht organisiert oder in einem Verein, der keinem der beiden Landesverbände angeschlossen ist, müssen die Völker bei der Tierseuchenkasse gemeldet werden.

Auf unserer Homepage erhalten Sie weitere Informationen zur Melde- und Beitragspflicht, Leistungen der Tierseuchenkasse sowie über die einzelnen Tiergesundheitsdienste. Zudem können Sie, als gemeldeter Tierhalter, Ihr Beitragskonto (gemeldeter Tierbestand der letzten 3 Jahre, etc.) einsehen.

Tel. 0711 9673-666; E-Mail: beitrag@tsk-bw.de; Internet: www.tsk-bw.de

Baustellen in Malsch und Ortsteilen

Aktuelle Infos zu Baustellen in Malsch und den Ortsteilen finden Sie auch auf unserer Homepage www.malsch.de Rubrik Aktuelles/Baustellen GIS

Alte Gaggenauer Straße 1, 16.9.2022 bis 1.4.2023, Fahrbahneinengung (Bauarbeiten/Lagerung von Baumaterial)

Am Fischweier 16, 09/2022 bis 23.12.2022, Gehwegsperrung (Bauarbeiten)

Amtfeldstraße 24, 14.10.2022 bis 1.3.2023, halbseitige Sperrung (Neubau Mehrfamilienhaus)

Neudorfstraße zw. Am Federbach und Richard-Wagner-Str., 9.1. bis 3.2.2023, Vollsperrung (Grabarbeiten)

Waldprechtsstraße 15, 28.10.2022 bis 31.1.2023, Gehwegsperrung (Fassadenarbeiten)

Fundbüro

Gefunden wurde

- einzelner Haustürschlüssel an einem Ring

Das Fundbüro ist von Montag bis Mittwoch von 8.00 bis 12.00 Uhr und Donnerstag von 15.00 bis 18.00 Uhr besetzt. Unter 07246 707-105 können Sie telefonisch einen Termin vereinbaren.

Gemeinsames aus den Ortsteilen

Schließen der Brunnen

Alle Brunnen auf dem Friedhof Malsch und den Ortsteilen wurden außer Betrieb genommen. Die WC-Anlagen bleiben geöffnet.

Streupflicht auf den Friedhöfen

Die Friedhofsverwaltung weist darauf hin, dass für den Streudienst auf den Friedhöfen in Malsch und den Ortsteilen folgende Regelungen gelten:

Nur in besonderen Fällen

Auf den **Friedhöfen Sulzbach, Völkersbach** und **Waldprechtsweier** werden bei Schnee und Glätte an Tagen, an denen eine Beerdigung oder Trauerfeier stattfindet, die Wege von der Einsegnungshalle bis zur Begräbnisstätte geräumt. An den übrigen Tagen mit Schnee und Glätte erfolgt keine Räumung der Friedhofswege.

Sicherheit geht vor

Darüber hinaus kann kein Winterdienst auf den Friedhöfen erfolgen.

Die mit Rechtsstreitigkeiten befassten Gerichte und die Kommunalversicherungen gehen davon aus, dass in ländlichen Ortschaften grundsätzlich keine Verpflichtung besteht, auf Friedhofswegen Streumaßnahmen durchzuführen. Die Friedhofsverwaltung bittet deshalb die Friedhofsbesucher, an Tagen mit Schneefall und Glätte eigenverantwortlich zu prüfen, ob der Besuch des Friedhofs an solchen Tagen mit erhöhter Rutschgefahr aus Sicherheitsgründen nicht verschoben werden sollte.

ORTSTEIL SULZBACH

Öffnungszeiten der Ortsverwaltung

Telefon 07246 707-4600 – Telefax 07246 707-4609

Nach der aktuellen Corona-Verordnung des Landes Baden-Württemberg ist die Maskenpflicht weitgehend entfallen. Bei der aktuellen Infektionslage empfehlen wir dringend, zum eigenen Schutz und der Verwaltungsmitarbeiter/innen weiterhin beim Besuch der Ortsverwaltungen eine Maske zu tragen.

Grundsätzlich entfällt auch die Erfordernis zur Terminvereinbarung zum Betreten der Ortsverwaltungen. Wir empfehlen trotzdem, um Wartezeiten zu vermeiden, einen Termin mit dem gewünschten Ansprechpartner zu vereinbaren.

Telefonische Terminvergabe:

Telefon 07246 707-4600 – Telefax 07246 707-4609

E-Mail: sulzbach@malsch.de

Sprechstunden:

Dienstag von 15.00 bis 18.00 Uhr
Donnerstag von 8.00 bis 11.00 Uhr

Sprechstunde des Ortsvorstehers

Jeden ersten Dienstag im Monat von 17.00 bis 18.00 Uhr ohne Voranmeldung; sonst nur nach vorheriger Terminvereinbarung unter Tel. 07246 707-4600 bzw. per E-Mail: sulzbach@malsch.de.

Ortsverwaltung geschlossen

Vom **21.12.2022 bis 5.1.2023** ist die Ortsverwaltung geschlossen. In dringenden Fällen wenden Sie sich bitte an das Rathaus Malsch (Telefon 07246 707-0).

Öffnungszeiten Grünabfallplatz**Januar 2023**

Samstag, 07.01.2023 von 14.30 - 15.30 Uhr
Samstag, 21.01.2023 von 14.30 - 15.30 Uhr

Zusätzliche Entsorgungsmöglichkeiten ausschließlich für das Bring-System des Biomülls

(Biomüllcontainer steht vor dem Grünabfallplatz):

Dienstag, 27.12.2022 von 9.00 - 18.00 Uhr
Dienstag, 03.01.2023 von 9.00 - 18.00 Uhr
Samstag, 14.01.2023 von 9.00 - 18.00 Uhr
Samstag, 28.01.2023 von 9.00 - 18.00 Uhr

Bitte halten Sie die Abstandsregeln ein.

ORTSTEIL VÖLKERSBACH**Öffnungszeiten der Ortsverwaltung**

Telefon 07246 707-4800 – Telefax 07246 707-4809

Nach der aktuellen Corona-Verordnung des Landes Baden-Württemberg ist die Maskenpflicht weitgehend entfallen. Bei der aktuellen Infektionslage empfehlen wir dringend, zum eigenen Schutz und der Verwaltungsmitarbeiter/innen weiterhin beim Besuch der Ortsverwaltungen eine Maske zu tragen.

Grundsätzlich entfällt auch die Erfordernis zur Terminvereinbarung zum Betreten der Ortsverwaltungen. Wir empfehlen trotzdem, um Wartezeiten zu vermeiden, einen Termin mit dem gewünschten Ansprechpartner zu vereinbaren.

Telefonische Terminvergabe:

Telefon 07246 707-4800 – Telefax 07246 707-4809
E-Mail: voelkersbach@malsch.de

Sprechstunden:

Montag 8.00 - 11.30 Uhr
Dienstag 16.00 - 18.00 Uhr
Donnerstag 15.00 - 18.00 Uhr
Freitag 8.00 - 11.30 Uhr

Sprechstunde der Ortsvorsteherin

Donnerstag 16.00 - 18.00 Uhr
nur nach vorheriger telefonischer Terminvereinbarung

Ortsverwaltung geschlossen

Vom **21.12.2022 bis 5.1.2023** ist die Ortsverwaltung geschlossen. In dringenden Fällen wenden Sie sich bitte an das Rathaus Malsch (Telefon 07246 707-0).

Fundbüro

Vor dem Rathaus wurde ein Kinder-Fleece-Handschuh gefunden. Dieser kann während der Öffnungszeiten in der Ortsverwaltung abgeholt werden.

Wir bitten um Unterstützung!

Seit kurzem ist uns bekannt: Bald werden wieder Flüchtlinge in unsere Gemeinschaftsunterkunft in Völkersbach einziehen. Wie wir aus den vergangenen Jahren gelernt haben, ist es sinnvoll und notwendig, diesen aus ihrer Heimat geflohenen Menschen möglichst umfassend beim Zurechtkommen in ihrer neuen Umgebung zu helfen.

Für die vielfältigen Aufgaben benötigen wir dringend Unterstützung! Bitte helfen Sie uns dabei!

Für nähere Informationen kommen Sie bitte am **Donnerstag, den 29.12.2022, um 19.30 Uhr**, in die Gaststätte des SVV.

Ihr Ortschafts-/Gemeinderat Völkersbach

Öffnungszeiten Grünabfallplatz

Der Grünabfallplatz ist dieses Jahr noch wie folgt geöffnet:

Freitag, 23.12.2022, von 12.00 bis 15.00 Uhr
Freitag, 30.12.2022, von 12.00 bis 15.00 Uhr

Im Januar 2023 ist jeweils samstags von 12.00 bis 15.00 Uhr geöffnet.

Bitte halten Sie die Abstandsregeln ein.

MobileSeniorenVöba

Stand 31.10.2022

Völkersbacher Vereine bieten Aktivitäten, nicht nur für Senioren. Alle Telefonnummern unter der Vorwahl 07204.

DRK Völkersbach, Ausbildung, Donnerstag 20.00 Uhr, Teilnahme auch ohne med. Vorkenntnisse. Weitere Infos unter Tel. 947001

SV Völkersbach, Boulefreunde: montags, ab Mai 16.00 Uhr, Boule und Bewegungsübungen, SVV-Clubgelände Am Wasen, weitere Infos unter Tel. 207 9955

SV Völkersbach, Damenriege: dienstags, 19.30 Uhr Sporthalle Mahlbergerschule, weitere Infos unter Tel. 8603

SV Völkersbach, Tischtennis: freitags, 14-tägig 20.00 bis 21.30 Uhr, Sporthalle der Mahlbergerschule, weitere Infos unter Tel. 1291

Völkersbacher Lerchen: Jeweils 4. Montag, 19.00 Uhr, Volkslieder mit Heiko Wipfler, SVV-Clubhaus Am Wasen, Info unter Tel. 8259

Gesangverein Freundschaft: Mittwochs, 19.15 Uhr: Chorprobe Männerchor, Klosterhof, 20.15 Uhr: Chorprobe Mahlberg-Chor, Klosterhof, weitere Infos unter Tel. 0152 28603569

SV Völkersbach: Mittwochs, 8.00 bis 9.00 Uhr (März bis Oktober) Barfußlaufen auf taurischem Rasen im Wasenstadion, weitere Infos unter Tel. 8251

Altenwerk St. Georg: Jeweils erster Donnerstag, 15.00 Uhr, Senioren-Nachmittag im Pfarrsaal, weitere Infos unter Tel. 8240

Heimatverein Völkersbach: Letzter Dienstag im Monat, 9.00 Uhr, Heimatmuseum, Arbeitskreis: „Erhaltung und Pflege von Kulturgütern“. Weitere Infos unter Tel. 532

Zukunftswerkstatt Völkersbach

Arbeitsgruppe „Nahversorgung . Infrastruktur“

Arbeitsgruppenleiter: Albert Ochs

Stellvertreterin: Natalia Beck

Kontakt: ag.nahversorgung-infrastruktur@voelkersbach.de

Verkauf von Backwaren der Backstube Bernbach

Die Backstube Bernbach verkauft ihre Backwaren immer samstags von 8.00 Uhr bis 11.00 Uhr aus dem mobilen Verkaufswagen oberhalb des unteren Dorfbrunnens. **Der Verkauf findet auch am 24.12. (Hi. Abend), 31.12.2022 (Silvester) und 7.1.2023 statt.**

Bitte machen Sie von dem Angebot Gebrauch.

Tante-M kommt nächstes Jahr

Tante-M, der Nahversorger der Zukunft im ländlichen Bereich, kommt nächstes Jahr nach Völkersbach. Einen weiteren wichtigen Schritt nahm das Projekt letzte Woche. Der Gemeinderat bewilligte den von der Bauverwaltung ermittelten Kostenrahmen für die Umrüstung der ehemaligen Sparkassenfiliale und stimmte dem Abschluss des Mietvertrages mit Tante-M zu, nachdem zuvor bereits der Ortschaftsrat seine Empfehlung dafür ausgesprochen hatte. Nun können die Vorbereitungen für eine Eröffnung im kommenden Jahr in Angriff genommen werden. Wir freuen uns, dieses Etappenziel noch in diesem Jahr erreicht zu haben.

Einladung zum Seniorennachmittag in Völkersbach

Gleich zu Beginn des neuen Jahres laden wir zu einem Seniorennachmittag mit einem Foto-Rückblick auf die letzten Jahre am **Donnerstag, 5. Januar 2023, um 15 Uhr**, herzlich in den Pfarrsaal ein. Wer Bedenken hat, dem empfehlen wir, sich vorher testen zu lassen. Mit den alten Bildern werden sicherlich einige interessante Erinnerungen wieder wach, die zu einem schönen Nachmittag beitragen werden.

Wer von zu Hause abgeholt werden möchte, wende sich bitte an Uschi Herm, Tel. 07204/8240.

Wir, das Team des Altenwerks, freuen uns auf Ihr/euer Kommen. Zu den Seniorennachmittagen werden wir immer ganz toll mit leckeren selbstgebackenen Kuchen versorgt. Allen Kuchenbäckerinnen dafür herzlichen Dank.

Wir wünschen allen frohe und gesegnete Weihnachtstage und einen guten Start ins neue Jahr. Bleibt gesund!

Faschingsumzug der Kloschderhexen am Sonntag, 15.1.2023

Zur Information für die Anwohner an der Umzugsstrecke
Wichtige Infos und Richtlinien für die Umzugsteilnehmer

- Narrenmesse Beginn 10.30 Uhr
- Öffnung der Verpflegungsstände ab 11.00 Uhr
- Umzugsaufstellung ab 12.30 Uhr
- Umzugsbeginn 13.33 Uhr
- Verpflegungsstände bleiben auch nach dem Umzug weiterhin geöffnet
- Den Anweisungen der vereinseigenen Ordner ist Folge zu leisten. Umzugsteilnehmer, die sich nicht an die Richtlinien und Anweisungen halten, werden von dem Umzug ausgeschlossen.
- Regressansprüche Dritter, die durch Umzugsteilnehmer verursacht werden, werden durch den Veranstalter an die Verursacher weitergeleitet.
- Das Hinterlassen von Müll, z.B. Verpackungsmaterial, ist zu unterlassen.
- Das Mitführen von offenem Feuer oder heißen Gegenständen während des Umzugs ist untersagt.
- Das Abbrennen von Seenotfackeln ist nicht erlaubt.
- **Das Wildpinkeln und Verschmutzen in bzw. von Vorgärten/Gärten/Höfen/Privatgrundstücken ist strengstens verboten. Bei Verstoß wird die Gruppe aus dem Umzug ausgeschlossen.**
- **Das Werfen von Stroh, Heu, Styropor, Sägemehl oder Ähnliches ist strengstens untersagt.**
- Wir tragen die Kosten zur Straßenreinigung komplett selbst. Um Ärger mit den Anwohnern und hohe Reinigungskosten zu vermeiden, bitten wir euch, auch das Werfen von Konfetti zu vermeiden.
- **Bei Regen, Schneefall oder Temperaturen unter dem Gefrierpunkt müssen wir euch bitten, das Werfen von Konfetti zu unterlassen.**

Mit der Teilnahme am Umzug erkennen die Teilnehmer die Richtlinien und o.g. Regeln an.

Es wird darum gebeten, die Autos möglichst nicht an der Umzugsstrecke zu parken.

ORTSTEIL WALDPRECHTSWEIER

Öffnungszeiten der Ortsverwaltung

Telefon 07246 707-4700 – Telefax 07246 707-4709

Nach der aktuellen Corona-Verordnung des Landes Baden-Württemberg ist die Maskenpflicht weitgehend entfallen. Bei der aktuellen Infektionslage empfehlen wir dringend, zum eigenen Schutz und der Verwaltungsmitarbeiter/innen weiterhin beim Besuch der Ortsverwaltungen eine Maske zu tragen.

Grundsätzlich entfällt auch die Erfordernis zur Terminvereinbarung zum Betreten der Ortsverwaltungen. Wir empfehlen trotzdem, um Wartezeiten zu vermeiden, einen Termin mit dem gewünschten Ansprechpartner zu vereinbaren.

Telefonische Terminvergabe:
Telefon 07246 707-4700 – Telefax 07246 707-4709
E-Mail: waldprechtsweier@malsch.de

Sprechstunden

Montag 8.30 - 12.00 Uhr
Dienstag 8.30 - 12.00 Uhr
Donnerstag 16.00 - 18.00 Uhr

Sprechstunde des Ortsvorstehers

Donnerstag 16.30 - 18.00 Uhr

Sprechzeiten der Forstverwaltung Tel. 07246 707-4720

Donnerstag 16.00 - 18.00 Uhr

Ortsverwaltung geschlossen

Vom **21.12.2022 bis 5.1.2023** ist die Ortsverwaltung geschlossen. In dringenden Fällen wenden Sie sich bitte an das Rathaus Malsch (Telefon 07246 707-0).

Öffnungszeiten Grünabfallplatz

Vom **4.12.2022 bis 5.1.2023** für Grüngut geschlossen.

4.12.2022 bis 5.1.2023 nur für Biokompost geöffnet.

Dezember 2022

Dienstag, 27.12.2022, von 10.00 bis 15.00 Uhr

Januar 2023

Montag, 2.1.2023, von 10.00 bis 15.00 Uhr

Ab 7.1.2023 und Februar 2023

jeden Samstag, von 10.00 bis 15.00 Uhr (auch für Grüngut)

März bis September 2023	Mittwoch	14.00 bis 18.00 Uhr
	Freitag	14.00 bis 19.00 Uhr
	Samstag	10.00 bis 17.00 Uhr

Bitte halten Sie die Abstandsregeln ein.

Senioren

„Der Seniorenrat empfiehlt ...“

Ende der wöchentlichen Serie

Nach 14 Wochen mit vielen Tipps und guten Ratschlägen zu den verschiedensten Themen werden wir zum Jahresende die Serie „Der Seniorenrat empfiehlt ...“ vorerst einstellen. Wir hoffen, es hat Ihnen gefallen und Sie konnten den einen oder anderen Tipp umsetzen und von neuen Erfahrungen profitieren.

Tipp der Woche:

Weihnachtlicher Überraschungskaffee

500 ml Wasser kochen lassen, danach 75 g gemahlene Kaffee hinzugeben und für 10 Minuten darin ziehen lassen. Danach durch den Kaffeefilter filtern und 300 g Zucker mit dem Kaffee verrühren, bis sich der Zucker aufgelöst hat. 500 ml Weinbrand zufügen und nochmals gut durchrühren. Das Ganze in eine schöne Flasche umfüllen und eine Woche stehen lassen, damit es gut durchzieht. 1 Gläschen Kaffeelikör in eine Tasse geben und mit Kaffee auffüllen, Sahnehäubchen draufsetzen und mit Zimt bestäuben. Genuss pur!!!! Einfach nur lecker.

Es ist wieder so weit, „die Tage werden klein und die Nächte groß, die Häuser rücken zusammen und aus dem Schornstein kommt ein Rauch.“ (Elisabeth Borchers). Und wenn die Nacht am längsten ist, ist Weihnachten. Dann sitzen wir zusammen und singen „Stille Nacht, heilige Nacht“, eines der schönsten Weihnachtslieder der Welt. 1914 sangen deutsche und britische Soldaten beim sogenannten Weihnachtsfrieden gemeinsam dieses Lied; die Waffen schwiegen und der erste Weltkrieg erstarrte, nur für einen Moment.

Auch dieses Jahr werden wir dieses Lied singen. Die Zauberkraft der Melodie ist ungebrochen und hoffentlich wird der Krieg für einen Moment erstarren und unsere Sorgen und Kümmernisse von den Klängen übertönt, wenn wir singen: „Stille Nacht! Heilige Nacht! Die der Welt Heil gebracht“.

Der Seniorenrat Malsch wünscht Ihnen und Ihrer Familie eine besinnliche Weihnachtszeit.

Alles Gute fürs neue Jahr 2023!

Ihr Seniorenrat Malsch

Im Rahmen der kommunalen Gesundheitsförderung wirbt die Gemeinde für:

Machen Sie mit! Bleiben Sie fit! „Bewegte Apotheke Malsch“

Wir starten jeden Mittwoch bei jedem Wetter zum begleiteten einstündigen Spaziergang. Das Angebot richtet sich an ältere Menschen, die sich bisher eher wenig bewegt haben. Zusammen mit Gleichgesinnten fällt es leichter, sich zu motivieren. Die gemeinsame Bewegung an der frischen Luft macht Spaß und hält fit für die Aufgaben des Alltags. Bei Regen steht uns die Bühnsporthalle zur Verfügung. Wenn auch Sie fit bleiben möchten und Lust auf einen etwa einstündigen, begleiteten Spaziergang mit aktivierenden Übungen haben, freuen wir uns, Sie am wöchentlich wechselnden Treffpunkt begrüßen zu dürfen. Winterpause



11.01.2023	Marien Apotheke	Beginn: 9.30-10.30 Uhr
18.01.2023	Schönberger Apotheke	Beginn: 9.30-10.30 Uhr
25.01.2023	Marien Apotheke	Beginn: 9.30-10.30 Uhr
02.02.2023	Schönberger Apotheke	Beginn: 9.30-10.30 Uhr
08.02.2023	Marien Apotheke	Beginn: 9.30-10.30 Uhr
15.02.2023	Schönberger Apotheke	Beginn: 9.30-10.30 Uhr
22.02.2023	Marien Apotheke	Beginn: 9.30-10.30 Uhr
01.03.2023	Schönberger Apotheke	Beginn: 9.30-10.30 Uhr
15.03.2023	Marien Apotheke	Beginn: 9.30-10.30 Uhr
22.03.2023	Schönberger Apotheke	Beginn: 9.30-10.30 Uhr
29.03.2023	Schönberger Apotheke	Beginn: 9.30-10.30 Uhr

Das Projekt ist eine Initiative der "AG Gesund älter werden" der Kommunalen Gesundheitskonferenz für den Landkreis Karlsruhe in Kooperation mit der AOK Mittlerer Oberrhein. Weitere Kooperationspartner sind: Marien-Apotheke Malsch, Schönberger Apotheke Malsch

Machen Sie mit und bleiben Sie fit!

Weihnachten im Marienhaus Malsch

Die Adventszeit ist in vollem Gange und das Weihnachtsfest steht vor der Tür. Auch dieses Jahr hat uns die andauernde Coronapandemie fest im Griff. Die Einhaltung der Test- und Maskenpflicht führt immer noch zu Einschränkungen, was auch den normalen Besuchsablauf und die alljährlichen Veranstaltungen stets beeinträchtigt hat. Doch trotz allem geben wir unser Bestes und versuchen, den Tagesablauf im Marienhaus positiv zu gestalten.

Wir bekamen in der Adventszeit ganz viel Unterstützung von unseren kleinen und großen Mitmenschen, die für unsere Bewohner mit ganz viel Herzblut gebastelt, gebacken, gesungen und Geschenke besorgt haben. Diese Gesten schätzen wir sehr und möchten uns bei allen recht herzlich bedanken.

Auf dem Foto sehen Sie einen kleinen Auszug der Geschenke und an dieser Stelle bedanken wir uns ganz besonders bei:



- Hans-Thoma-Schule Malsch -

In einem Sozialprojekt haben Schülergruppen einen Adventskalender gebastelt und jeden Tag gab es eine Überraschung für die Senioren, z. B. liebevoll gestaltete Schlüsselanhänger, bemalte Handschmeichler, weihnachtliche Gedichte, Geschichten, gemalte Bilder uvm.

- Kath. Pfarrgemeinde / Seelsorge / Kirchenteam -

Wir erhielten Weihnachtsgrüße und wunderschöne selbstgebastelte Engel, die in allen Zimmern einen besonderen Platz einnehmen werden.

Nicht unerwähnt lassen möchten wir unseren Dank an die katholischen und evangelischen Kirchenteams unserer Gemeinde für die trotz Corona stattgefundenen kleinen Gottesdienste in unserer Kapelle, natürlich immer regelkonform mit Maske und Abstand.

- Kindergarten Konrad Reichert -

Die Kinder haben uns im Rahmen eines „bewegten Adventskalenders“ besucht. Die musikalischen Aufführungen unserer kleinen Mitbürger/-innen war wirklich eine große Freude. Der Besuch fand in unserem Außenpavillon statt und unser eigens angereicherter Nikolaus spendierte Kinderpunsch und süße Leckereien.

- Malscher Weihnachtswichtel -

Vor unserer Tür fanden wir ein Paket mit wunderschönen Holz-Weihnachtssternen und passenden Teelichtern. Eine Weihnachtskarte mit Gedicht und liebe Wünsche an das gesamte Marienhaus und eine Weihnachtswichtelgeschichte waren ebenfalls dabei. So eine nette Idee! Hoffentlich können wir noch rausfinden, wer der „Weihnachtswichtel“ wohl ist, denn ein Absender war nicht zu finden.

- Physiotherapie Renz, Malsch -

- Nagelstudio Pink, Simone Vigas, Muggensturm -

Sie beide hatten eine Geschenkidee der besonderen Art: Es gab eine Weihnachtswunschliste für unsere Bewohner und Ihre Kunden konnten sich mit einem Geschenk an dieser Aktion beteiligen.

- Besuch von Herrn Bürgermeister Markus Bechler -

Unser Bürgermeister hat sich wieder einmal die Zeit genommen, unsere Einrichtung zu besuchen. Die lieben Weihnachtswünsche und ein kleiner Plausch hat allen gut getan. Und die mitgebrachten Geschenke für unsere Bewohner werden sicherlich sehr viel Freude bringen.

Wir sind überaus dankbar, dass unsere Einrichtung so reichlich beschenkt wurde. Sie alle haben unseren Bewohnern eine sehr große Freude bereitet. Ebenfalls bedanken möchten wir uns bei allen, die uns immer wieder aufs Neue im Marienhaus unterstützen und begleiten. Ihnen allen ein herzliches „Vergelt's Gott“.

Wir wünschen ein besinnliches Weihnachtsfest und im neuen Jahr viel Glück und vor allem Gesundheit!

Liebe Grüße vom Marienhaus Malsch

Alexander Voß, Einrichtungsleiter

Martina Eling, Sozialer Dienst

Alters- und Ehejubiläen

Wie bekannt, erfahren unsere Altersjubilare, fortlaufend **ab** dem 80. Lebensjahr sowie bei **Ehejubiläen** von der Gemeinde Glückwünsche. Aufgrund der Änderung des Bundesmeldegesetzes dürfen seit 1. November 2015 bei Altersjubiläen ab dem 80. Lebensjahr nur die runden und halbrunden Geburtstage (also 80., 85., 90., 95. Geburtstag), ab 100 Jahren jährlich sowie die Ehejubiläen ohne Angabe des Geburtsnamens von uns im Gemeinde-Anzeiger und in den Tagesmedien veröffentlicht werden. Wir bitten hierfür um Verständnis.

Wird die Veröffentlichung von den Jubilaren **NICHT** gewünscht, bitten wir um Rückgabe des ausgefüllten und unterschriebenen Abschnittes, **spätestens 4 Wochen vor dem besagten Ereignis**. Die Rückmeldung kann auch per **Fax (Nr. 07246 707-429)** oder per **E-Mail: sabine.boehnert@malsch.de** vorgenommen werden. Bei Fragen können Sie sich gerne im Rathaus an Sabine Böhnert, Tel. 07246 707-117 wenden. Sollte keine Rückmeldung erfolgen, gehen wir davon aus, dass eine Veröffentlichung mit Name, Anschrift und Alter bzw. Ehejubiläum gewünscht wird.

Gemeinde Malsch

Sabine Böhnert

Hauptstr. 71

76316 Malsch

Ich wünsche KEINE Veröffentlichung im Gemeinde-Anzeiger und den sonstigen Tagesmedien.

Name Adresse

Datum Unterschrift Tel.-Nr.:

Ehejubiläum im Jahr 2023 - standesamtl. Trauung

Altersjubilare ab 80. Lebensjahr - Geburtsdatum

Fachbereich Personal, Bildung und Betreuung

Information zu den Kita- und Schulkinderbetreuungsgebühren

Liebe Eltern und Erziehungsberechtigte,

aktuell kursieren viele Gerüchte bzgl. den Gebühren und einzelnen Betreuungsformen in den Malscher Kindertageseinrichtungen und Schulkinderbetreuungseinrichtungen. Daher möchten wir Sie kurz über den aktuellen Sachstand informieren.

Der Gemeinderat hat sich, als kommunales Gremium, mit der Fortschreibung der Gebühren beschäftigt und sich bezüglich eines sozialeren Gebührenmodells Gedanken gemacht sowie Vorschläge der Verwaltung aufgenommen.

Des Weiteren wurden auch verschiedenste Aspekte im Rahmen einer konzeptionellen Schulentwicklungsplanung betrachtet.

Wir möchten explizit darauf hinweisen, dass bisher noch nichts entschieden wurde.

All das steht in den nächsten Monaten im Gemeinderat zur Diskussion und Entscheidung an und wird auch weiterhin mit den Eltern und Erziehungsberechtigten abgestimmt werden.

Aktuelle Informationen zu den Sitzungen sowie die entsprechenden Tagesordnungspunkte finden Sie in unserem Bürgerinfoportal.

Personalwesen

Stellenausschreibung

Für unseren Grünschnittsammelplatz in Völkersbach suchen wir ab sofort einen



Minijobber (m/w/d) zur Aufsicht für den Grünschnittsammelplatz im Ortsteil Völkersbach mit 6 Stunden pro Woche

Der Einsatz erfolgt von mittwochs bis samstags jeweils an 2 Tagen pro Woche im Wechsel.

Wenn Sie:

- Mindestens 18 Jahre alt sind,
- Flexibel und verantwortungsbewusst sind und
- Einsatzfreude zeigen

Dann sind Sie die/der Richtige für uns. Die Vergütung richtet sich nach dem Tarifvertrag für den öffentlichen Dienst.

Sind Sie interessiert? Dann senden Sie bitte Ihre Bewerbungsunterlagen bis zum **15. Januar 2023** an unsere Personalabteilung: Gemeinde Malsch, Personalabteilung, Hauptstraße 71, 76316 Malsch oder per E-Mail an bewerbung@malsch.de.

Nähere Informationen erhalten Sie bei Frau Vortisch unter 07246/707-203 oder Frau Isa Weinerth unter 07246 707-206.

Weitere Informationen rund um Malsch sowie Hinweise zum Datenschutz finden Sie auf unserer Homepage www.malsch.de.

Stellenausschreibung

Für unseren Grünschnittsammelplatz in Sulzbach suchen wir ab sofort einen



Minijobber (m/w/d) zur Aufsicht für den Grünschnittsammelplatz im Ortsteil Sulzbach mit 8 Stunden pro Woche

Der Einsatz erfolgt in der Schnittsaison Dienstag, Freitag und Samstag mit 8 Std. pro Woche. In der Winterzeit von Dezember bis März jeden zweiten Samstag mit 2 Std. pro Woche.

Wenn Sie:

- Mindestens 18 Jahre alt sind,
- Flexibel und verantwortungsbewusst sind und
- Einsatzfreude zeigen

Dann sind Sie die/der Richtige für uns. Die Vergütung richtet sich nach dem Tarifvertrag für den öffentlichen Dienst.

Sind Sie interessiert? Dann senden Sie bitte Ihre Bewerbungsunterlagen bis zum **8. Januar 2023** an unsere Personalabteilung: Gemeinde Malsch, Personalabteilung, Hauptstraße 71, 76316 Malsch oder per E-Mail an bewerbung@malsch.de. Nähere Informationen erhalten Sie bei Frau Vortisch unter 07246 707-203 oder Frau Isa Weinerth unter 07246 707-206. Weitere Informationen rund um Malsch sowie Hinweise zum Datenschutz finden Sie auf unserer Homepage www.malsch.de.

Stellenausschreibung

Ehrenamtliche Mittagsbetreuung an der Hans-Thoma-Ganztagesschule in Malsch für die Sekundarstufe ab sofort gesucht



Sie haben Geschick und Freude am Umgang mit Kindern und

Jugendlichen? Sie sind interessiert daran, Ihre Stärken in ein engagiertes Team einzubringen? Sie würden gerne ein paar Stunden pro Woche ehrenamtlich arbeiten? Dann sind genau Sie die/der Richtige für uns!

Im Einzelnen erwarten Sie folgende Aufgaben:

- Betreuung und Unterstützung von Schülerinnen und Schülern der Sekundarstufe im Rahmen der Ganztageschule über die Mittagszeit
- Begleitung der Kinder beim Mittagessen
- Freizeitgestaltung
- Mithilfe bei der Organisation im Rahmen der Betreuung

Die Betreuung findet während der Schulzeit von Montag bis Donnerstag zwischen 12.45 Uhr und 14.15 Uhr an der Hans-Thoma-Schule, Adolf-Bechler-Str. 11 in Malsch statt (bis zu 9 Stunden pro Woche). Sie erhalten eine Aufwandsentschädigung von 12,00 € pro Stunde.

Sind Sie interessiert? Dann melden Sie sich bitte im Fachbereich Personal, Bildung und Betreuung der Gemeinde Malsch, unter Tel-Nr. 07246 707-204, Hauptstr. 71, 76316 Malsch, E-Mail: bildungundbetreuung@malsch.de. Datenschutzrechtliche Hinweise finden Sie auf unserer Homepage unter: www.malsch.de

Stellenausschreibung

Wir suchen für unsere Kindertagesstätte Villa Federbach in Malsch zum nächstmöglichen Zeitpunkt



Erzieher bzw. pädagogische Fachkräfte (m/w/d) gem. § 7 Kindertagesbetreuungsgesetz in Vollzeit

Wir wünschen uns ein neues Teammitglied, das

- Lust auf die Arbeit in einem „bunten“ Team hat
- flexibel, motiviert und verantwortungsbewusst ist
- eigenständig und mit Einsatzfreude arbeitet
- ein großes Herz für Kinder unterschiedlichster Kulturen hat und die Motivation, diese liebevoll und individuell mit Leidenschaft zu betreuen

Wir bieten Ihnen:

- ein attraktives und vielfältiges Arbeitsumfeld in motivierten, engagierten und dynamischen Teams
- Job-Bike-Leasing
- tarifgerechtes Entgelt nach dem Tarifvertrag für den öffentlichen Dienst (TVöD-VKA)
- Regelmäßige Teilnahme an Weiterbildungsmaßnahmen

Sind Sie interessiert? Dann freuen wir uns auf Ihre aussagekräftige Bewerbung mit den üblichen Unterlagen, welche Sie bitte bis zum **8. Januar 2023** an unsere Personalabteilung: Gemeinde Malsch, Personalabteilung, Hauptstraße 71, 76316 Malsch oder per E-Mail (mit max. zwei Dateianhängen in .pdf-Format) an bewerbung@malsch.de senden. Weitere Auskünfte und Informationen erhalten Sie bei Frau Marion Milbich, unter 07246 707-220 Zimmer 202. Nähere Informationen rund um Malsch sowie Hinweise zum Datenschutz finden Sie auf unserer Homepage www.malsch.de.

Stellenausschreibung

Wir suchen für unsere Kindertagesstätte St. Martin in Malsch zum nächstmöglichen Zeitpunkt



Erzieher bzw. pädagogische Fachkräfte (m/w/d) gem. § 7 Kindertagesbetreuungsgesetz in Voll- und Teilzeit

Wir wünschen uns ein neues Teammitglied, das

- Lust auf die Arbeit in einem „bunten“ Team hat
- flexibel, motiviert und verantwortungsbewusst ist
- eigenständig und mit Einsatzfreude arbeitet
- ein großes Herz für Kinder unterschiedlichster Kulturen hat und die Motivation, diese liebevoll und individuell mit Leidenschaft zu betreuen

Wir bieten Ihnen:

- ein attraktives und vielfältiges Arbeitsumfeld in motivierten, engagierten und dynamischen Teams
- Job-Bike-Leasing
- tarifgerechtes Entgelt nach dem Tarifvertrag für den öffentlichen Dienst (TVöD-VKA)
- Regelmäßige Teilnahme an Weiterbildungsmaßnahmen

Sind Sie interessiert? Dann freuen wir uns auf Ihre aussagekräftige Bewerbung mit den üblichen Unterlagen, welche Sie bitte bis zum **8. Januar 2023** an unsere Personalabteilung: Gemeinde Malsch, Personalabteilung, Hauptstraße 71, 76316 Malsch oder per E-Mail (mit max. zwei Dateianhängen in .pdf-Format) an bewerbung@malsch.de senden.

Weitere Auskünfte und Informationen erhalten Sie bei Frau Marion Milbich, unter 07246 707-220 Zimmer 202. Nähere Informationen rund um Malsch sowie Hinweise zum Datenschutz finden Sie auf unserer Homepage www.malsch.de.

Stellenausschreibung

Wir suchen für unsere Kindertagesstätte Keschenest in Malsch OT Sulzbach zum nächstmöglichen Zeitpunkt



Erzieher bzw. pädagogische Fachkräfte (m/w/d) gem. § 7 Kindertagesbetreuungsgesetz in Teilzeit mind. 80% oder Vollzeit

Wir wünschen uns ein neues Teammitglied, das

- Lust auf die Arbeit in einem „bunten“ Team hat
- flexibel, motiviert und verantwortungsbewusst ist
- eigenständig und mit Einsatzfreude arbeitet
- ein großes Herz für Kinder unterschiedlichster Kulturen hat und die Motivation, diese liebevoll und individuell mit Leidenschaft zu betreuen

Wir bieten Ihnen:

- ein attraktives und vielfältiges Arbeitsumfeld in motivierten, engagierten und dynamischen Teams
- Job-Bike-Leasing
- tarifgerechtes Entgelt nach dem Tarifvertrag für den öffentlichen Dienst (TVöD-VKA)
- Regelmäßige Teilnahme an Weiterbildungsmaßnahmen

Sind Sie interessiert? Dann freuen wir uns auf Ihre aussagekräftige Bewerbung mit den üblichen Unterlagen, welche Sie bitte bis zum **8. Januar 2023** an unsere Personalabteilung: Gemeinde Malsch, Personalabteilung, Hauptstraße 71, 76316 Malsch oder per E-Mail (mit max. zwei Dateianhängen in .pdf-Format) an bewerbung@malsch.de senden.

Weitere Auskünfte und Informationen erhalten Sie bei Frau Marion Milbich, unter 07246 707-220, Zimmer 202. Nähere Informationen rund um Malsch sowie Hinweise zum Datenschutz finden Sie auf unserer Homepage www.malsch.de.

Kindertagesstätten

Adventsfeier und Nikolausbesuch im Kindergarten Keschenest

Einen zauberhaften Adventsnachmittag feierten alle Familien des Kindergarten Keschenest am 25. November. Bei Plätzchen, Kuchen, Kaffee und Kinderpunsch ließen es sich alle schmecken. Der Elternbeirat organisierte und betreute die Verpflegung. Vielen Dank für die Unterstützung und die Organisation. Während es sich die Eltern in den Räumen des Kindergartens gut gehen ließen, kam der Zauberer Benji Wiebe zu den Kindern. Er verzauberte mit seiner Show alle Kinder von klein bis groß. Die Zauberlehrlinge aus dem Publikum mussten fleißig mithelfen und hatten viel Spaß dabei. Dank der großen Hilfe aller Eltern konnte der Kindergarten innerhalb von kurzer Zeit gemeinsam aufgeräumt werden. Es war ein wunderschöner Nachmittag.

Am 6. Dezember kam der Nikolaus zu uns in den Kindergarten. Die Kinder haben für den Nikolaus Lieder und Gedichte vorbereitet. Er hatte für jedes Kind eine Nikolaustüte mitgebracht. Vielen Dank, lieber Nikolaus.

Zwei Tage später haben wir in Sulzbach den Weihnachtsmann im Garten von Herrn Betz besucht. Über die Lieder hat er mit einem Augenzwinkern gelächelt. Bestimmt hast du es auch gesehen! Den Zauber von Weihnachten. Auf jeden Fall bekam jedes Kind einen Schokoladennikolaus geschenkt. Vielen Dank, er war sehr lecker.

Ach ja... zu unserer Weihnachtsfeier im Keschenest sind zauberhafte Dinge passiert. Unter dem Weihnachtsbaum lagen in diesem Jahr viele Geschenke, große Pakete und kleine Überraschungen für jedes Kind. Einen Tag zuvor hat es noch geschneit, welch ein Wunder. Und unser neues Klettergerüst mit der Rutsche wurde auch am selben Tag geliefert ... geht da alles mit rechten Dingen zu ... oder haben da Wichtel ihre Hände im Spiel ...

Der Kinder und Erzieherinnen vom Kindergarten Keschenest wünschen allen Menschen ein frohes und besinnliches Weihnachtsfest und einen guten Rutsch ins neue Jahr 2023.



Ereignisreiche Tage in der Adventszeit

Das Jahr neigt sich dem Ende zu und doch herrscht bei uns ein reges Treiben!

Wir haben zusammen mit unseren Kinder Vogelfutter hergestellt und gleichzeitig viel über die Vögel, die bei uns überwintern erfahren. Vielen Dank nochmal an unsere Eltern, die uns die Zutaten für das Vogelfutter gespendet haben!

Unser Waldwichtel Waldemar, der uns hier im Wald begleitet, ist vor lauter Weihnachtsvorfreude auf unserem Waldplatz in sein

Weihnachtshäuschen gezogen und beschert seitdem den Kindern sehr viel Freude. Er hat unseren Kindern Popcorn gebracht, welches wir dann über dem offenen Feuer im Wald zubereitet haben. Er brachte Lieder und Fingerspiele, kleine Geschenke und hat kräftig geholfen, Müll aus dem Wald zu sammeln. Das haben die Kinder nämlich gemacht und unser Bürgermeister Herr Bechler kam bei uns vorbei, um den Kindern dafür zu danken. Er brachte uns einen riesigen Korb mit frischen, knackigen Äpfeln!!

Ganz herzlichen Dank dafür!!

Und dann kam der erste Schnee ...

Was haben sich die Kinder gefreut! Wir haben zusammen einen riesigen Schneemann gebaut, Schneengel gemacht, haben Spuren im Schnee gefunden und sind Schlitten gefahren!

Auch unser Stand auf dem Weihnachtsmarkt war ein großer Erfolg! Wir führten sehr nette Gespräche und sind uns sicher, dass nun schon viel mehr Malscher Bürger um unseren schönen Kindergarten hier im Wald wissen!

Wir wünschen Ihnen allen eine besinnliche Weihnachtszeit und ein glückliches und gesundes 2023!

Ihr SpielWALD Malsch Team



Kommunale Kindertagesstätte der Gemeinde Malsch

St. Martin

Johann-Maier-Str. 4, 76316 Malsch, 07246 707 4970, kiga.stmartin@malsch.de



Damit das Mögliche entsteht, muss immer wieder das Unmögliche versucht werden.

Auf diesem Wege wollen wir allen recht herzlich danken, die unsere Arbeit in der Kita St.Martin im Jahr 2022 unterstützt haben. Wir haben dadurch Wertschätzung und Anerkennung für unsere wichtige Arbeit mit den Kindern erfahren.

Eine schöne Weihnachtszeit wünschen wir Ihnen allen und einen guten und gesunden Start ins Jahr 2023.

Das wünscht Ihnen das Team der Kita St. Martin.

In der Weihnachtszeit traf sich die ganze Schule an den Adventsmontagen auf dem Schulhof. Dort wurde gemeinsam ein Weihnachtslied gesungen und einige Klassen führten ein vorbereitetes Gedicht, Lied oder ähnliches für die anderen auf.

Am vierten Adventsmontag wurden die Gewinner des Luftballonwettbewerbs bekanntgegeben. 20 Luftballone haben ihren Weg zurück zur Hebelschule gefunden. Die ersten drei Plätze in Waldprechtsweiler wurden belegt von: Janna (1c) 146 km, Adora (1c) 226 km und Leia (1c) 245 km und in Malsch: Elias F. (1b) 64 km, Jannis M. (1b) 78 km und Julius G. (1b) 134 km. Alle Besitzer der 20 Luftballons bekamen einen Preis.

Wir wünschen allen FROHE WEIHNACHTEN, ein schönes besinnliches Fest mit den Liebsten und ein gesundes neues Jahr!



Besuch der Landtagsabgeordneten Christine Neumann-Martin

Am Nikolaustag war Frau Christine Neumann-Martin, MdL, an der Hans-Thoma-Schule zu Gast. In einem mehr als einstündigen Austausch mit dem Konrektor, Herrn Mayer, wurden aktuelle Themen der Bildungspolitik, aber auch die Situation vor Ort an der Hans-Thoma-Schule besprochen. Dabei kamen die aktuelle Personallage oder auch der Stand des Umbaus der HTS zur Sprache. Ebenso tauschten Herr Mayer und Frau Neumann-Martin Ideen aus, wie man zukünftig Schulleitungen besser entlasten könnte. Die Schulleitung dankt Frau Neumann-Martin für den Besuch, das offene Ohr und die angestoßenen Ideen und freut sich auf eine Wiederholung des Besuches.



HANS-THOMA-SCHULE
Gemeinschaftsschule
mit Ganztagesgrundschule



Schulen in Malsch

JOHANN-PETER-HEBEL-
SCHULE



Weihnachtszeit an der Hebelschule

Das Schulgebäude und die Klassenräume bekamen immer mehr einen weihnachtlichen und winterlichen Charme. Mit Hilfe der Eltern verbrachten die Kinder jeweils einen ganzen Schulvormittag mit der Verschönerung der Schule in Vorbereitung auf die Weihnachtszeit. Die Klassen backten Plätzchen und ein leckerer Duft zog durch die Flure der Hebelschule. Außerdem wurden Geschenke gebastelt, auch die Fenster wurden weihnachtlich dekoriert. Ein besonderer Dank geht an die Eltern, die an diesen Tagen Zeit mitbrachten und mit den Kindern gebacken und gebastelt haben.



Nikolausüberraschung an der Hans-Thoma-Schule

Am Vormittag des 6. Dezember klopfen fleißige Helfer des Nikolaus an die Türen der Klassenzimmer und Lerngruppenräume. Im Gepäck hatten sie für jede Schülerin und jeden Schüler von Stufe 1 bis 10 einen frisch gebackenen und fein duftenden Dambedei. Da musste man nicht extra bitten: Ruckzuck fehlte den leckeren Kerlchen das Köpfchen, ein Ärmchen oder ein Beinchen.

Wir danken dem Nikolaus ganz herzlich für diese traditionelle Gabe zu seinem Ehrentag. Der wiederum lässt ausrichten, dass er die Lieferung ohne die tatkräftige Unterstützung der Fördergemeinschaft der Hans-Thoma-Schule Malsch e.V. niemals geschafft hätte. Ein riesengroßer Dank geht also an die Fördergemeinschaft der Hans-Thoma-Schule Malsch, die diese herrliche Idee jetzt schon seit Jahren in die Wirklichkeit umsetzt.

Waldhaus

Jugendhilfe und Schule

Ausflug zum Makerspace@SMZ

Die Klasse FL 7-9 besuchte am Donnerstag den Makerspace im Landes-Medien-Zentrum in Karlsruhe. Nach einer Begrüßungsrunde duften die Schüler sich ein Bild der verschiedenen Techniken vor Ort machen. Staunend erkundeten sie die Geräte und durften nun selbst kreativ werden. Das Highlight waren natürlich die 3D-Drucker, die direkt ausgetestet wurden. Hierzu durfte sich jeder Schüler eine Figur aussuchen, die anschließend gedruckt wurde.

Auch der Laserdrucker, der die gewünschten Motive auf Holz druckte, war für die Schüler faszinierend. Die einzelnen Bauteile wurden im Anschluss zu kleinen Kräuterkästen zusammengesetzt.

Wir bedanken uns ganz herzlich bei Herrn Bader für die Einladungen und können einen Besuch im Makerspace wärmstens weiterempfehlen.



Weihnachtsfeier der Schulgarten-AG

Eine ereignis- und arbeitsreiche Zeit neigte sich am Donnerstag vorübergehend dem Ende zu. Die im Sommer gegründete Garten-AG feierte ihre erste Weihnachtsfeier in gemütlicher Runde in der winterlichen Kulisse des Schulgartens. Der im Herbst geerntete Kürbis wurde zu einer leckeren Pumpkinspice-Latte verarbeitet, es gab Kinderpunsch und über dem Lagerfeuer wurde der Teig, den Frau Grass uns dankenswerterweise vorbereitete, zu köstlichem Stockbrot. Nach all den Monaten der Arbeit, in denen die Jungs säten, ernteten, gruben, konstruierten, reparierten, pflühten, einpflanzten, bemalten geht die Garten-AG in die wohlverdienten Weihnachtsferien, um im neuen Jahr mit voller Energie wieder durchstarten zu können. Wir freuen uns auf weitere tolle Projekte und wünschen allen frohe Weihnachten.



Fachbereich Finanzen

Amtliche Bekanntmachung

Hinweis: Die Finanzämter der Länder haben entschieden, die Abgabefrist für die Grundsteuererklärung um drei Monate zu verlängern. Statt wie geplant zum 31. 10.2022 müssen die Erklärungen erst bis zum 31. 1.2023 abgegeben werden.

Der Gemeinsame Gutachterausschuss im südlichen Landkreis Karlsruhe hatte sich bereits am 31.8.2022 zu einer dritten Bodenrichtwert-Sitzung getroffen.

Thema waren die Auswirkungen der Grundsteuer bzw. der abzugebenden Grundsteuer-Feststellungserklärungen im Hinblick auf die bereits beschlossenen Bodenrichtwerte.

Es wurde folgender Beschluss gefasst:

Die in den am 28.4. und 30.5.2022 beschlossenen Erläuterungen zu den Bodenrichtwerten (Textteil) wurden, soweit rechtlich möglich, **zusätzlich zeichnerisch in BORIS BW visualisiert**. Diese Umsetzung befindet sich derzeit noch im laufenden Prozess und ist noch nicht abgeschlossen. Geplantes Umsetzungsende ist der 30.11.2022, die Ergänzungen werden voraussichtlich ab Anfang Dezember über BORIS-BW einsehbar sein.

Dies betrifft vor allem übertiefe Wohngrundstücke in allen Stadt-, Orts- und Gemeindeteilen.

Bitte beachten Sie, dass die bereits beschlossenen **Erläuterungen** zu den Bodenrichtwerten zum Stichtag 1.1.2022 weiterhin gelten.

Für Fragen stehen Ihnen die Mitarbeiterinnen der Geschäftsstelle des Gemeinsamen Gutachterausschusses in Ettlingen zu den jeweiligen Sprechzeiten zur Verfügung.

Ettlingen, den 17.11.2022

gez. Reimund Weiß, Vorsitzender des Gemeinsamen Gutachterausschusses im südl. Landkreis Karlsruhe

gez. Claudia Edel, Leiterin der Geschäftsstelle und stv. Vorsitzende des Gutachterausschusses im südl. Landkreis Karlsruhe

Friedhofswesen

Bei Todesfällen - Festlegung der Bestattungszeit und Auswahl der Grabplätze

Frau Stolz, Telefon 07246 707-108

Sprechzeiten der Friedhofsverwaltung:

Montag bis Freitag von 8.00 - 12.00 Uhr
Donnerstag von 15.00 - 18.00 Uhr

Schließen der Brunnen

Alle Brunnen auf dem Friedhof Malsch und den Ortsteilen wurden außer Betrieb genommen. Die WC-Anlagen bleiben geöffnet.

Streupflicht auf den Friedhöfen

Die Friedhofsverwaltung weist darauf hin, dass für den Streudienst auf den Friedhöfen in Malsch und den Ortsteilen folgende Regelungen gelten:

Nur in besonderen Fällen

Auf den **Friedhöfen Sulzbach, Völkersbach und Waldprechtsweier** werden bei Schnee und Glätte an Tagen, an denen eine Beerdigung oder Trauerfeier stattfindet, die Wege von der Einsegnungshalle bis zur Begräbnisstätte geräumt. An den übrigen Tagen mit Schnee und Glätte erfolgt keine Räumung der Friedhofswege.

Sicherheit geht vor

Darüber hinaus kann kein Winterdienst auf den Friedhöfen erfolgen.

Die mit Rechtsstreitigkeiten befassten Gerichte und die Kommunalversicherungen gehen davon aus, dass in ländlichen Ortschaften grundsätzlich keine Verpflichtung besteht, auf Friedhofswegen Streumaßnahmen durchzuführen. Die Friedhofsverwaltung bittet deshalb die Friedhofsbesucher, an Tagen mit Schneefall und Glätte eigenverantwortlich zu prüfen, ob der Besuch des Friedhofs an solchen Tagen mit erhöhter Rutschgefahr aus Sicherheitsgründen nicht verschoben werden sollte.

Abwasseranlagen/Wasserversorgung

Wasserablesung 2022 - seit 29.11.2022 auch online möglich!

Wie in den Jahren zuvor erfolgt die Ermittlung der Wasserzählerstände für die Abrechnung 2022 wieder per Selbstablesung durch die Kunden. Hierzu erhalten alle Rechnungsempfänger ab der 48. KW Ablesekarten zur Eintragung der Zählerstände.

Für die Mitteilung der Zählerstände stehen Ihnen folgende Möglichkeiten zur Verfügung:

- Auf unserer Homepage unter www.malsch.de/Aktuelles können Sie sich durch Eingabe des Kassenzzeichens und des individuellen Passworts, das auf der Karte aufgedruckt ist, einloggen und Ihre Zählerstände eingeben.
- Sie können den auf der Ablesekarte stehenden QR-Code nutzen.
- Sie können den entsprechenden Kartenabschnitt ausfüllen und in einen Briefkasten der Deutschen Post einwerfen.
- Gerne können Sie auch Ihre Zählerstände **unter Angabe Ihres Kassenzzeichens** per E-Mail an folgende E-Mail Adresse senden: wasserablesung@malsch.de
- Sie können die ausgefüllte Karte im Rathaus abgeben oder in den Briefkasten des Rathauses einwerfen.

Von telefonischen Zählerstandsmittellungen bitten wir abzu- sehen, da die Ablesekarten in einem automatisierten Verfahren verarbeitet werden.

Die Durchführung des Ableseverfahrens erfolgt in Zusammenarbeit mit dem Servicepartner Co.met GmbH aus Saarbrücken. Co.met führt in unserem Auftrag den Versand der Kundenanschriften mit Rückantwortkarten aus, betreibt die erforderlichen Internet- und Datenbankanwendungen und erfasst die Zählerstände auf den rücklaufenden Antwortkarten.

Wir bitten Sie, die Zählerstände bis spätestens 2. Januar 2023 zu melden. Vielen Dank!

Fachbereich Planen, Bauen und Umwelt

Wir bitten um Beachtung!

Dauerhafte Sperrung des nördlichen Park- und Ride-Parkplatz (ehem. Güterbahnhof). Wegen der künftigen Ansiedlung der Netzwerft GmbH entfällt der nördliche Parkplatz am Bahnhof.

Grundbucheinsichtsstelle

Grundbucheinsichtsstelle

Bitte vereinbaren Sie vorab einen Termin.

Bei der Grundbucheinsichtsstelle im Rathaus Malsch kann die Ratsschreiberin Frau Elke Gerstner, Zimmer 213, bzw. deren Vertreterin Frau Michaela Duft, Zimmer 308, bei berechtigtem Interesse Einsicht in elektronisch geführte Grundbücher der Gemarkungen Malsch, Sulzbach, Völkersbach und Waldprechtsweier gewähren sowie Ausdrucke hieraus (Grundbuchabschriften) erteilen. Ferner

kann die Ratsschreiberin öffentliche Unterschriftsbeglaubigungen vornehmen. Die Öffnungszeiten der Grundbucheinsichtsstelle sind Montag bis Freitag von 8.00 bis 12.00 Uhr sowie Donnerstag von 15.00 bis 18.00 Uhr oder nach telefonischer Vereinbarung unter Tel. 07246 707-213 (Frau Gerstner) oder 707-308 (Frau Duft).

Liegenschaftswesen

Schließung der Sporthallen während der Weihnachtsferien

Bühnsporthalle Malsch	23.12.2022 bis einschl. 8.1.2023
Turnhalle Hans-Thoma Schule	23.12.2022 bis einschl. 8.1.2023
einschl. Lehrschwimmbecken	23.12.2022 bis einschl. 8.1.2023
Mehrzweckhalle „Freihof“ Sulzbach	23.12.2022 bis einschl. 8.1.2023
einschl. Kegelbahn	23.12.2022 bis einschl. 8.1.2023
Turnhalle Hebel Schule	23.12.2022 bis einschl. 8.1.2023
Turnhalle Mahlbergschule Vö.	23.12.2022 bis einschl. 8.1.2023
Waldenfelshalle W'weier	23.12.2022 bis einschl. 8.1.2023
Stadtmühle	23.12.2022 bis einschl. 8.1.2023

Verpachtung des Kiosks im Freibad Malsch (Mitte Mai - Mitte September)

Die Gemeinde Malsch verpachtet im Freibad Malsch den Verkaufskiosk ab der Badesaison 2023.

Das Gebäude ist ausgestattet mit: Küche, Verkaufstheke, Kühlzelle, Gläser- und Geschirrspülmaschine und weiteren elektrischen Geräten und Ausstattungsgegenständen. Großzügige Terrasse mit Blick über das Freibadgelände ist vorhanden.

Pachtinteressenten werden gebeten, ihre Bewerbung **schriftlich bis 27.1.2023** bei der Gemeinde Malsch, Hauptstr. 71, 76316 Malsch oder per Mail info@malsch.de einzureichen. Ansprechpartner: Frau Duft, Telefon 07246 707-308, mit der Sie auch einen Besichtigungstermin vereinbaren können.

Verpachtung des Kiosks „Waldenfelstüble“ an der Freizeitanlage im Waldprechtstal

Die Gemeinde Malsch verpachtet den Kiosk „Waldenfelstüble“ ab dem 2. Quartal 2023.

Das Gebäude ist ausgestattet mit: Küche, Geschirrspülmaschine und weiteren elektrischen Geräten, WCs und Lagerräumen. Der Betrieb der Minigolfanlage und die Pflege des Kneipp-Beckens sind Teil der Pachtbedingungen.

Pachtinteressenten werden gebeten, ihre Bewerbung **schriftlich bis 27.1.2023** bei der Gemeinde Malsch, Hauptstr. 71, 76316 Malsch oder per Mail info@malsch.de einzureichen. Ansprechpartner: Frau Duft, Telefon 07246 707-308, mit der Sie auch einen Besichtigungstermin vereinbaren können.

Umweltamt / Energiemanagement

Öffnungszeiten Recyclinghof Malsch

Donnerstag und Freitag:	10.00 - 17.00 Uhr
Samstag:	8.00 - 13.00 Uhr

Öffnungszeiten Grünabfallplatz Malsch

Florianstraße, bei der Kläranlage

Mittwoch und Donnerstag:	9.00 - 17.00 Uhr
Freitag und Samstag:	10.00 - 17.00 Uhr

Letzte Annahme jeweils 15 Minuten vor Schließung!

Wir bitten um Beachtung!

Der Wertstoffhof und der Grüngutplatz in Malsch bleiben am **24.12.22, 31.12.2022 und 6.1.2023** geschlossen. Die Grünschnittplätze und der Wertstoffhof im Kernort haben bis auf die ges. Feiertage regulär geöffnet.

Für die Außenstellen in den Ortsteilen gelten die Öffnungszeiten wie veröffentlicht (s. Ortsteile).



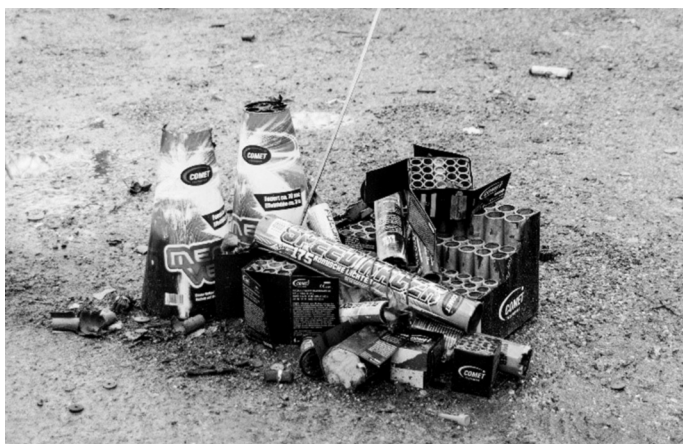

Umweltbelastung durch Silvesterfeuerwerk

Ein Feuerwerk ist schön anzusehen. Es hat aber auch negative Seiten: Verbrennungen, Augenverletzungen und Hörschädigungen, Explosionsschäden und andere Sachschäden an Fahrzeugen und Gebäuden, der Eintrag von Plastik in die Umwelt, enorme Müllmengen, verängstigte Haustiere sowie ökologische Schäden und die Störung von Wildtieren.

Jährlich werden rund 2.050 Tonnen Feinstaub durch das Abbrennen von Feuerwerkskörpern freigesetzt, der größte Teil davon in der Silvesternacht. Diese Menge entspricht in etwa einem Prozent der gesamt freigesetzten Feinstaubmenge in Deutschland.

Einhergehend mit den durch das Silvesterfeuerwerk freigesetzten Emissionen ist die Feinstaub-Belastung in der Silvesternacht zu hoch. Besonders an den Stunden nach Mitternacht treten Messwerte von bis zu mehreren 1000 Mikrogramm pro m³ im Stundenmittel auf. Diese hohen Stundenwerte beeinflussen auch den Tagesmittelwert, mit dem der Schutz der menschlichen Gesundheit beurteilt wird. Tagesmittelwerte größer 50 µg/m³ gelten demnach bereits als einer von 35 zulässigen Überschreitungstagen.

Wie schnell die Feinstaubbelastung nach dem Silvesterfeuerwerk abklingt, hängt vor allem von den Wetterverhältnissen ab. Kräftiger Wind hilft, die Schadstoffe rasch zu verteilen. Bei windschwachen Wettersituationen mit eingeschränktem vertikalem Luftaustausch verbleiben die Schadstoffe jedoch über viele Stunden in der Luft und reichern sich in den unteren Atmosphärenschichten an.

Quelle: Umweltbundesamt

Die Coronajahre haben gezeigt, dass es auch anders gehen kann - es gibt viele schöne Alternativen, den Jahreswechsel geräusch- und verletzungsrmer zu begehen. Machen Sie mit.

Landratsamt Karlsruhe

Landratsamt – Allgemeiner Sozialer Dienst

Herr Schoch, **Telefon-Nr. 0721 93669620 ist für Malsch zuständig.** Frau Mall, **Telefon-Nr. 0721 93667970 ist für Völkersbach zuständig,** ernaehrungszentrum@landratsamt-karlsruhe.de

Schuldnerberatung Landratsamt Karlsruhe

Schulden? Wir beraten Sie kostenfrei.

Telefon: 0721 936-66880

E-Mail: schuldnerberatung@landratsamt-karlsruhe.de

VOLKSHOCHSCHULE

vhs VOLKSHOCHSCHULE
IM LANDKREIS KARLSRUHE E. V.
... eine Einrichtung Ihrer Gemeinde

Leitung: Andrea Heinen

Sézanner Str. 22, 76316 Malsch, **Tel./Fax 07246 9452870**

Persönliche Sprechzeiten:

dienstags 11.00 bis 12.00 Uhr, donnerstags 19.00 bis 21.00 Uhr

Oft gehen während der Sprechzeiten mehr Anrufe ein, als ich gleichzeitig beantworten kann. Deshalb ist in dieser Zeit die T-net-Box zugeschaltet. So haben Sie die Möglichkeit mir kurz eine Nachricht zu hinterlassen, ich werde Sie im Laufe des nächsten Vormittags zurückrufen. Bitte nennen Sie Ihr Anliegen und evtl. eine Zeit, zu der man Sie gut erreichen kann. Vielen Dank. Ansonsten steht Ihnen unser Anrufbeantworter/Fax 24 Stunden täglich zur Verfügung!

Anmeldung per E-Mail unter: malsch@vhs-karlsruhe-land.de

Besuchen Sie unsere Website und nutzen Sie die Internetanmeldung unter www.vhs-karlsruhe-land.de.

Konto: Vhs Malsch, Sparkasse Karlsruhe, Kto.-Nr./IBAN DE34 6605 0101 0010 1115 16

Aus organisatorischen Gründen wird das Einzugsverfahren für die vhs-Kursgebühren genutzt. Teilen Sie bitte bei der Anmeldung Ihre Kontoverbindung mit. Sie brauchen keine Einzugsermächtigung zu senden, zum ersten Termin eines jeweiligen Kurses liegt eine entsprechende Liste vor, in die Sie Ihre Unterschrift eintragen können.

In Zeiten der Coronapandemie gilt generell nach wie vor, dass bei einem Kursabbruch betroffene Teilnehmer/innen automatische anteilige Gutschriften für ggf. bereits bezahlte Teilnahmegebühren zur Einlösung in Folgekursen erhalten. Auf Wunsch/Zuruf kann selbstverständlich auch eine Erstattung erfolgen, wobei wir hier auf die Solidarität unserer Kunden hoffen.

Die uns von unseren Teilnehmer/innen mitgeteilten Daten werden elektronisch weiterverarbeitet und gespeichert und nach den geltenden Bestimmungen des Datenschutzes mit größter Sorgfalt behandelt und es werden zu keinem Zeitpunkt Angaben über die Bankverbindung sowie persönliche Daten weitergegeben. Beachten Sie bitte unsere online-Angebote auf unserer Homepage www.vhs-karlsruhe-land.de. Bei Fragen hierzu steht Ihnen Frau Amann gerne zur Verfügung Mail: amann@vhs-karlsruhe-land.de

Dezember 2022/Januar 2023

Vor Ort finden Sie unsere Veranstaltungen der kommenden Wochen hier im Gemeindeanzeiger, außerdem wird das jeweils lokale Programm für unsere 16 Standorte laufend aktualisiert und anschließend direkt unter www.vhs-karlsruhe-land.de online (Außenstelle Malsch) abrufbar sein. Für die Leser/innen gewährt die Online-Darstellung des Programms auf der vhs-Homepage, dass dort immer aktuelle Angaben und die neuesten Informationen zu den Rahmenbedingungen zu finden sind.

Liebe Teilnehmer, liebe Dozenten, liebe Malscher Bürger/innen,

trotz oder besser gerade wegen der aktuell unsicheren und teilweise bedrohlich erscheinenden Zeiten, wünscht Ihnen die vhs Außenstelle Malsch ein friedliches Weihnachtsfest und einen guten Start ins neue Jahr 2023!

Mit herzlichen Grüßen Andrea Heinen (Leitung vhs Außenstelle Malsch)

Unsere neuen Kurse 2023 /1 werden nach den Weihnachtsferien wieder beginnen. Bitte melden Sie sich rechtzeitig für Ihren Wunsch-Kurs an! Zur besseren Planung unserer fortlaufenden Kurse bitte ich alle Teilnehmer, sofern dies nicht bereits per Weitermeldeliste, direkten Kontakt oder über die Lehrkräfte erfolgt ist, Ihre Teilnahme per Mail unter malsch@vhs-karlsruhe-land.de zu bestätigen. Damit ist Ihnen Ihr Platz in dem Kurs Ihrer Wahl gesichert!

Während der Weihnachtsferien erreichen Sie mich bei Rückfragen unter der vhs Mailadresse: malsch@vhs-karlsruhe-land.de. Wenn Sie ein persönliches Gespräch wünschen, geben Sie bitte Ihre Telefonnummer an. Ich rufe Sie dann gerne zurück.

Diese Kurse beginnen, wie gewohnt, direkt nach den Weihnachtsferien, also in der Woche ab Montag, 9.1.2023:

Alle Yogakurse · Qi Gong · Pilates · Fit am Morgen

Sollten sich aus organisatorischen Gründen kurzfristig Änderungen ergeben, werden Sie diesbezüglich möglichst rechtzeitig informiert. Bitte kontrollieren Sie unbedingt vor Kursbeginn Ihr Mailpostfach und hören ggf. Ihren AB ab.

Coronaauflagen

Derzeit gibt es keine besonderen Einschränkungen zu beachten, natürlich steht der Eigenschutz durch die hinreichend bekannten Hygienemaßnahmen jedem offen und ist auch sicherlich empfehlenswert. Grundsätzlich gelten die Vorgaben des Landes und unserer Raumgeber bezüglich der Nutzung der Räumlichkeiten.

Kurz im Gemeinde-Anzeiger oder auf unserer Homepage vorbeizuschauen lohnt sich immer. Hier finden Sie aktuelle Nachrichten und Mitteilungen zu unserem Unterricht und Angebot. Falls Sie Fragen haben und Anmeldungen bitte per E-Mail unter malsch@vhs-karlsruhe-land.de.

Nichtamtliche Mitteilungen

Hilfendienste und Beratungsstellen

Marienhaus Malsch

Telefon 07246 7080

- Vollstationäre Pflege
- Kurzzeit-/Verhinderungspflege
- Tagespflege
- Betreutes Wohnen

Familienzentrum Malsch

Kurse, Veranstaltungen, Vorträge

Info unter 07246 944153 oder online unter www.familienzentrum-malsch.de.

AWO Albtal GmbH

Essen auf Rädern: täglich frisch gekocht, direkt ins Haus zur Mittagszeit. Auswahl von Hausmanns- über vegetarische bis Schon- und Diätkost. Informationen bei der AWO, AWO Albtal GmbH - Versorgungszentrum - Franz-Kast-Haus, Karlsruher Straße 17, 76275 Ettligen, Telefon 07243 76690140 oder ear.albtal@awo-ka-land.de.

Caritasverband für den Landkreis Karlsruhe

Bezirksverband Ettligen Lorenz-Werthmann-Str. 2, 76275 Ettligen, Tel. 07243 515-0 info@caritas-ettlingen.de

Aus gegebenem Anlass können auch Beratungen nur telefonisch nach vorheriger Terminvereinbarung stattfinden. Sie erreichen bis auf weiteres Montag bis Freitag von 8.30 bis 12.30 Uhr und Montag bis Donnerstag von 13.30 bis 16.00 Uhr die Erziehungsberatung unter der Tel.-Nr. 07243 515-1701 die Gemeindepsychiatrischen Dienste unter der Telefon-Nr. 07243 3458310. Wir danken für Ihr Verständnis.

DIE FAMILIENPFLEGE DER CARITAS ETTLINGEN ...

erreichen Sie in Ettligen, Lorenz-Werthmann-Str. 2, 76275 Ettligen, Tel. 0049 176-18788052. Bitte vereinbaren Sie vorher einen telefonischen Termin.

Familienpaten/innen gesucht!

Wir suchen aktuell für Familien aus Malsch Paten/innen, die jungen Familien unterstützend zur Seite stehen möchten.

Aufgaben von Familienpaten/innen sind bspw. mit der Familie einen Ausflug zum Spielplatz machen, einem Kleinkind vorlesen oder der Mutter zu Hause beiseite zu stehen und sie so in ihrem Alltag zu unterstützen.

Wenn Sie einmal in der Woche ca. 2-4 Stunden Zeit einräumen können und Freude am Kontakt mit Säuglingen oder Kindern und ihren Eltern haben, kontaktieren Sie gerne unsere Ehrenamtskoordinatorin, die Ihnen weitere Informationen zum Dienst der FamilienpatInnen geben wird: Sonja Hottinger, Tel. 07243 5151829, Sonja.hottinger@caritas-ettlingen.de

Beratungsangebote

Psychologische Beratungsstelle für Eltern, Kinder und Jugendliche

Wege finden, mit Problemen rund um die Familie besser zurechtzukommen. Ein professionelles Angebot zu Gespräch und/oder Therapie mit Eltern, Jugendlichen und Kindern. Zertifizierte Mediation in besonders schwierigen Situationen. Offene Sprechstunde ist mittwochs von 14 bis 17 Uhr. Tel. 07243 515-140, pb@caritas-ettlingen.de

Lebensberatung

Sie benötigen Unterstützung und Begleitung in einer schwierigen Lebensphase? Dann wenden Sie sich unter der Telefon-Nr. 07243 515-0 an uns.

Schwangerschaftsberatung

Wenn Sie sich in einer schwierigen Situation, einer Krise oder einem Konflikt befinden, können Sie alleine, mit Ihrem Partner oder Ihrer Familie zur Schwangerschaftsberatung kommen. Anmeldung: Tel. 07243 515-0, schwangerenberatung@caritas-ettlingen.de

Hebammen-Sprechstunde im Beratungszentrum

des Caritas Ettligen in der Lorenz-Werthmann-Str. 2. Die Schwangerschaftsberatung freut sich, dass es gelungen ist dieses Angebot einzurichten. So können wir dazu beitragen die Situation für Frauen in der Schwangerschaft und im Wochenbett zu verbessern. Um telefonische Voranmeldung bei der Schwangerschaftsberatung wird gebeten. Telefon 07243 5151712

Frühe Hilfen / Babyambulanz

Das Kind ist da und nun ist guter Rat entscheidend: Der richtige Umgang mit „Schreikindern“, mit Essproblemen, mit Einschlaf- und Durchschlafstörungen und vielem mehr will gelernt sein, wenn gerade die noch junge Familie nicht rasch an ihre Belastungsgrenzen stoßen soll. Für Eltern von Kleinkindern bis 3 J., Tel. 07243 515-1712

Frühe Hilfen Landkreis Karlsruhe:

Online-Gruppenangebote werden auch im Jahr 2022 fortgesetzt

Die Frühen Hilfen bieten von Januar bis November 2022 regelmäßig verschiedene kostenfreie virtuelle Gruppen für Familien aus dem Landkreis Karlsruhe mit Kindern von 0 bis 3 Jahren zu unterschiedlichen Themen und Uhrzeiten an. Folgende Themen finden z.B. statt: Kindernerfalkkurs, Kinderhomöopathie, Zahnpflege bei Kindern, Rituale, Geschwister ...

Eine Anmeldung über die Homepage der Frühen Hilfen ist möglich. Weitere Informationen zum Ablauf und zur Anmeldung finden Sie unter: <https://www.landkreis-karlsruhe.de/virtuelle-gruppen>. Wollen Sie regelmäßig über weitere Themen und Angebote der Frühen Hilfen informiert werden? Dann abonnieren Sie gerne unseren Newsletter unter www.landkreis-karlsruhe.de/fruehe_hilfen

Familienpflege

Ist die Mutter erkrankt oder die Familie in einer besonderen Situation? Kinderbetreuung und Haushaltsführung ist notwendig? Die Familienhilfe unterstützt die Familie zuhause in Not- und Krisensituationen (mit Kindern unter 12). Infos unter Handy: 0176 18788052. Bitte Mailbox besprechen, wir rufen zurück.

Caritassozialberatung

Sie haben Fragen in Bezug auf sozialen Angelegenheiten und suchen Hilfe, Begleitung und Unterstützung bei sozialen Problemen. Sie kennen sich mit der Antragstellung verschiedener Hilfen nicht aus und benötigen Unterstützung? Wir beraten Sie gerne. Tel. 07243 515-0, E-Mail: sozialberatung@caritas-ettlingen.de

Dienst für psychisch erkrankte Menschen

Gemeindepsychiatrische Dienste des Caritasverbandes Ettligen. Ambulante Beratung und Betreuung von psychisch erkrankten Menschen und deren Angehörigen. Sozio-psychiatrischer Dienst, Ambulant betreutes Wohnen, Tagesstätte, Psychiatrische Institutsambulanz, Angehörigengruppe. Goethestr. 15a, Tel. 07243 34583-10; neue E-Mail-Adresse: gpd@caritas-ettlingen.de

Diakonisches Werk

der evangelischen Kirchenbezirke im Landkreis Karlsruhe, Pforzheimer Str. 31, Ettligen, Tel. 07243 5495-0

wellcome - Praktische Hilfe nach der Geburt

Liebe Eltern, hat sich Ihre bisherige Lebenssituation verändert und Sie haben Nachwuchs bekommen? Die ersten Monate nach der Geburt eines Kindes können trotz aller Freude ganz schön anstrengend sein. Das Baby schreit, das Geschwisterkind fühlt sich vernachlässigt und der Partner hat keinen Urlaub mehr. Selbst gut vorbereitete Mütter können an ihre Grenzen kommen, wenn sie keine passende Unterstützung haben. Sind Sie in einer ähnlichen Lage mit Neugeborenem? Dann rufen Sie bei wellcome Ettligen an. Das Diakonische Werk vermittelt Ihnen die Unterstützung einer ehrenamtlichen Mitarbeiterin. Für nähere Informationen und Interesse nehmen Sie Kontakt auf zum Diakonischen Werk Ettligen, Pforzheimer Str. 31, Tel. 07243 5495-30, Ansprechpartnerin: Frau Mirjam Mann, ettlingen@wellcome-online.de

Kinderwunschberatung des Diakonischen Werkes Ettligen

Termine sind nach vorheriger Vereinbarung von Montag bis Freitag möglich. Rufen Sie uns an oder schreiben Sie uns! ettlingen@diakonie-laka.de

Elternberatung rund um Schwangerschaft und Geburt

Sie sind schwanger und werden Eltern? Sie haben Fragen rund um das Thema Schwangerschaft und Geburt, dann nehmen Sie Kontakt mit uns auf. Sie erreichen Sie uns telefonisch unter Telefon 07243 5495-0, zu unseren Sprechzeiten oder persönlich und online nach Vereinbarung. www.diakonie-laka.de

Familien- und Lebensberatung:

Einzel-, Paar- und Familiengespräche in schwierigen Lebenssituationen, bei Paar-konflikten und familiären Belastungen, Mediation. Sozialberatung bei rechtlichen und finanziellen Fragen, Hilfe im Kontakt mit Behörden und bei Anträgen.

Schwangeren- und Schwangerschaftskonfliktberatung:

Staatl. anerkannte Beratungsstelle nach §219 StGB mit Beratungsbescheinigung. Beratung und Begleitung für schwangere Frauen und Paare bis zum 3. Lebensjahr des Kindes, finanzielle Hilfen, soziale und rechtliche Informationen, unterstützende Hilfsangebote, Beratung bei vorgeburtlichen Untersuchungen.

Kuren und Erholung:

Beratung und Hilfe bei der Antragstellung von Mutter-Kind-Kuren und Mütterkuren in Zusammenarbeit mit dem Müttergenesungswerk. Zudem Freizeitangebote »Ferien ohne Kofferpacken« für ältere Menschen.

Beratung für ältere Menschen:

Beratung bei sozialen und finanziellen Fragen, Hilfe bei der Antragsstellung, Vermittlung von Hilfen im ambulanten und stationären Bereich.

Rechtliche Betreuung:

Wir übernehmen rechtliche Betreuungen als hauptamtliche Vereinsbetreuer des Diakonievereins und beraten Angehörige und/oder ehrenamtliche Betreuer zu Fragen des Betreuungsrechts. Wir beraten insbesondere zu Vorsorgevollmachten, Betreuungsverfügungen und Patientenverfügungen.

Der Tageselternverein Ettligen und südlicher Landkreis Karlsruhe e.V. ist für sieben Gemeinden im südlichen Landkreis Karlsruhe zuständig

Sie möchten Ihr Kind bei einer Tagesmutter oder bei einem Tagesvater betreuen lassen? Sie möchten Ihr Kind in einem Tigerhaus betreuen lassen? Sie haben selbst Interesse als Kindertagespflegeperson zu arbeiten? Wir beraten Sie umfassend zu allen Themen rund um die Kindertagespflege. Unsere Fachberatungen sind zur telefonischen oder persönlichen Beratung in der Geschäftsstelle oder in Ihrer Gemeinde für Sie da. Rufen Sie uns an, wir vereinbaren gerne einen persönlichen Beratungstermin für Sie. Unsere telefonischen Sprechzeiten sind wie folgt: Mo bis Fr 8.30 Uhr bis 12.00 Uhr, Di + Do 13.00 Uhr bis 16.30 Uhr. Gerne können Sie Ihre Anfrage auch per Mail an uns richten.

TagesElternVerein Ettligen und südlicher Landkreis Karlsruhe e.V., Eperner Str. 34; 76275 Ettligen www.tev-ettlingen.de Tel. 07243 945450, E-Mail: info@tev-ettlingen.de

Ökumenischer Hospiz-Dienst Malsch e.V.

Ambulante Sterbe- und Trauerbegleitung

Der Hospiz-Dienst begleitet Menschen mit schwerer Erkrankung, Sterbende und deren Angehörige und entlastet Angehörige in der sozialen Betreuung. Wir beraten

über mögliche Hilfen am Lebensende. Für Trauernde bieten wir Trauergespräche und Trauerspaziergänge und das monatliche Café Lichtblick. Wir begleiten ehrenamtlich und kostenfrei im Pflegeheim, im Krankenhaus oder zu Hause.

Nähere Information unter www.hospiz-malsch.de oder Tel. 07246 9159124 (Montag 9 - 10 Uhr, Donnerstag 17 - 18 Uhr) Der AB kann jederzeit besprochen werden (zeitnaher Rückruf) oder info@hospiz-malsch.de.

Rheuma-Liga Baden-Württemberg Arge Ettligen

Beratung und Einteilung in die Gymnastikgruppen: Renate Beck, Tel. 07224 9943838

Funktionstraining Trockengymnastik

In Ettligen: Begegnungszentrum Klösterle, Klostergasse 1. Dienstags 8.45 bis 9.45 Uhr, Sigrid Hafner, mittwochs 8.30 bis 9.30 Uhr, Sigrid Hafner

Karl-Still-Haus der AWO, Im Ferning 8. Dienstags: 10.30 bis 11.30 Uhr, Sigrid Hafner. Gruppe 1: 16.45 bis 17.45 Uhr, Gruppe 2: 18.00 bis 19.00 Uhr, Gruppe 3: 19.15 bis 20.15 Uhr, Andrea Steppacher, mittwochs: 18.00 bis 19.00 Uhr, Sigrid Hafner

In Malsch: Familienzentrum Villa Federbach, Adolf-Kolping-Str. 45. Mittwochs Gruppe 1: 16.00 - 17.00 Uhr, Gruppe 2: 17.15 - 18.15 Uhr, Simone Wagner-Lump

In Bad Bad Herrenalb: ehem. Grundschule, Im Kloster 10. Mittwochs: 17.45 bis 18.45 Uhr, Barbara Schmidt.

Funktionstraining Wassergymnastik

In Ettligen: Lehrbecken beim Albgau Bad, Luisenstr.14. Dienstags: Gruppe 1: 9.15 bis 9.45 Uhr, Gruppe 2: 9.50 bis 10.20 Uhr, Gruppe 3: 10.25 bis 10.55 Uhr, Gruppe 4: 11.00 bis 11.30 Uhr, Andrea Leikeim

Suchtberatung der agj

Rohrackerweg 22, 76275 Ettligen, Tel. 07243 215305, suchtberatung-ettlingen@agj-freiburg.de

Suchtberatung Ettligen - Beratung trotz Corona!

Unsere Öffnungszeiten:

Montag:	9.00 - 12.00 und 14.00 - 16.00 Uhr
Dienstag:	9.00 - 12.00 und 14.00 - 18.00 Uhr
Mittwoch:	14.00 - 18.00 Uhr
Donnerstag:	9.00 - 12.00 und 14.00 - 16.00 Uhr
Freitag:	9.00 - 12.00 und 13.00 - 15.00 Uhr

Vereinbaren Sie einen Termin: 07243 215305

Online-Sprechzimmer des AGJ Fachverbands

Im Rahmen der zunehmenden Digitalisierung - auch im Bereich der Suchthilfe - stellen wir Ihnen auf diesem Weg unser bundesweites Online-Sprechzimmer vor. Online-Beratung wird immer mehr an Bedeutung gewinnen. Mit unserem neuen Angebot wollen wir die Basis dafür bereiten. Mit dem Sprechzimmer schaffen wir eine vertrauensvolle Begegnung mit den Hilfesuchenden (Betroffene & Angehörige). Dabei können Sie zwischen einem anonymen, audio- oder videounterstützten Erstgespräch wählen. Durch die intuitive Nutzung und einfach gestaltete Oberfläche wird das Erstgespräch wesentlich erleichtert. Sicherheit und Schutz der Daten haben für uns oberste Priorität. Auch hinsichtlich der gesprochenen Inhalte sind wir gesetzlich zur Verschwiegenheit verpflichtet.

Sprechzeiten: Montag bis Donnerstag 15 bis 17 Uhr und Freitag 10 bis 12 Uhr. In den täglich stattfindenden Sprechstunden erfahren Betroffene oder Angehörige sofortige und unmittelbare Hilfe. Einen direkten Zugangslink und weitere Informationen zu unseren Angeboten finden Sie auf unserer Homepage: <https://www.suchtberatung-ettlingen.de/>

Freundeskreis Karlsruhe e.V.

Selbsthilfegruppen für Suchtkranke und Angehörige

(Alkohol-, Medikamenten- und Spielsucht, Essstörungen)

Adlerstraße 31, 76133 Karlsruhe, Tel. 0721 34890, hallo@freundeskreis-karlsruhe.de, www.freundeskreis-karlsruhe.de

El-dro_ST e.V.

Selbsthilfegruppe für Eltern und Angehörige von drogengefährdeten und -abhängigen sowie alkoholabhängigen Kindern. Informationen siehe www.eldrost.de.

Treffen dienstags 19.30 Uhr im Hinterhaus Werderstraße 57, 76137 Karlsruhe-Süd-stadt, Tel. 07232 3134521.

Nachbarschaftshilfe für Malsch und die Ortsteile

Unsere Schwerpunkte sind:

- Betreuung von hilfsbedürftigen Personen und Kindern
- individuelle Betreuung von Demenzerkrankten
- Begleitung bei Einkauf, Spaziergang oder Arztbesuch
- Hauswirtschaftliche Versorgung von älteren und kranken Mitbürgern

Wir sind telefonisch erreichbar. Bitte hinterlassen Sie dazu eine Nachricht auf dem AB 07246 5190. Die Einsatzleitung der Nachbarschaftshilfe ruft Sie schnellstmöglich zurück. Wir bitten um Beachtung.

Einsatzleitung:

Malsch: Frau Kirsten Gerstner, Frau Ute Höfert; Büro: Adolf-Bechler-Str. 9, Telefon 07246 5190, Fax 07246 706727, E-Mail: nbh.malsch@t-online.de
Montag und Dienstag 9.00 bis 11.00 Uhr, Donnerstag 16.00 bis 18.00 Uhr.

Ortsteil Sulzbach: Frau Irene Weber, Jägerstraße 10, Telefon 07246 1368, Dienstag 11.00 bis 13.00 Uhr.

Ortsteil Völkersbach: Frau Angeiika Kraft, Tel. 07246 5190 (Büro Malsch), Montag/Dienstag 9.00 bis 11.00 Uhr, Donnerstag 16.00 bis 18.00 Uhr,

Ortsteil Waldprechtsweier: Frau Ute Höfert, Tel. 07246 5190 (Büro Malsch), Montag und Dienstag 9.00 bis 11.00 Uhr, Donnerstag 16.00 bis 18.00 Uhr

Deutsches Rotes Kreuz Ortsverein Malsch e.V.

- Ehrenamtlicher Einkaufsservice (14-tägig)
- Essen auf Rädern
- Hausnotruf

Haben wir in einem oder mehreren Punkten Ihr Interesse geweckt? Dann rufen Sie uns völlig unverbindlich unter der Nummer 0162 2801478 oder 07246 30009 an, wir beraten Sie gerne telefonisch oder bei einem persönlichen Gespräch. Weitere Informationen erhalten Sie auch unter www.drk-malsch.de.

Kirchliche Sozialstation

Ambulante Kranken- und Altenpflege

- Ausführung aller ärztlichen Verordnungen
- Ambulante Kinderkrankenpflege
- Pflegeberatung nach §37.3 SGB XI
- Beratung in der Häuslichkeit
- Gruppen- und Einzelbetreuung
- Hauswirtschaftliche Versorgung
- Abrechnung mit allen Kassen
- Zusammenarbeit mit dem Caritasverband und allen seinen Diensten
- Installation eines Hausnotrufgerätes
- **Erreichbarkeit rund um die Uhr**

Kontakt: Kirchliche Sozialstation Malsch e.V., Muggenstürmer Str. 6b, 76316 Malsch, Tel. 07246 92240, Fax 07246 922424, info@sozialstation-malsch.de, www.sozialstation-malsch.de

Schwester Elfie's Pflegedienst

- Ambulante Alten- und Krankenpflege
- Behandlungspflege (d.h. Medikamentengabe, Kompressionsstrümpfe an- und ausziehen, Injektionen, Wundversorgung etc.)
- Wundexpertin nach ICW (langjährige Erfahrung im Umgang mit Wunden)
- Verhinderungspflege (Urlaubsvertretung, Unterstützungs- und Ersatzpflege)
- Vermittlung von Pflegehilfsmitteln, Hausnotrufe etc.
- Hauswirtschaftliche Versorgung
- 24 Std. Erreichbarkeit

NEU: Schwester Elfies's Tagespflege „Auf der Bühne“

- Tagespflege mit 20 Plätzen / Montag bis Freitag von 9.00 Uhr bis 16.00 Uhr
- Frühstück, Mittagessen, Nachmittagskaffee und Kuchen
- Auf Wunsch Abholung und Heimfahrt
- Mit medizinischer Versorgung
- Fachkraft immer vorhanden

NEU: Schwester Elfie's Betreutes-Service-Wohnen

- 4 Apartments mit 24 Std. Rundumversorgung

Vertragspartner aller Kassen. GF: E. Hörner und T. Klein, Adolf-Kolping-Str. 43a/b, 76316 Malsch

Tel. 07246 6150, Fax 07246 6163, info@elfies-pflegedienst.de, www.elfies-pflegedienst.de

O P T I M A – häusliche Pflege

Sichern Sie sich optimale Pflege und Betreuung! Zur persönlichen Beratung stehen wir Ihnen jederzeit zur Verfügung. Kostenlose Pflegeberatung und Überleitung aus dem Krankenhaus. Abrechnung mit allen Kassen. **Rufen Sie an: Tel. 07246 945994**
Eveline Kumberg, Hauptstr. 53, 76316 Malsch

Angehörige psychisch Kranker helfen einander

Wenn Sie mit Ihren Problemen allein sind, bieten wir Ihnen unsere Hilfe an. Donnerstags, 17.00 bis 19.00 Uhr, unter der Tel.-Nr. 07202 942632.

Wir sind eine Initiative der Angehörigengruppe psychisch Kranker e.V. Karlsruhe, Ettligen und Rastatt. Mitglieder im Landesverband Baden-Württemberg und Bundesverband der Angehörigen psychisch Kranker e.V. Bonn.

Psychologische Beratungsstelle des Landkreises Karlsruhe

Telefon 0721 912150

Beratungsstelle der Lebenshilfe für Menschen mit geistiger Behinderung Karlsruhe, Ettlingen und Umgebung e.V.

Der Verein ist Anlaufstelle für Familien mit Kindern und Jugendlichen mit einer geistigen oder mehrfachen Behinderung. Er informiert, berät, unterstützt und begleitet Einzelne, Paare und Familien in schwierigen Lebenssituationen. Ziel ist es dabei, die Eltern in ihren Kompetenzen und ihrem Selbsthilfepotenzial zu stärken.

Familienberatung/Offene Hilfen der Lebenshilfe Karlsruhe, Ettlingen und Umgebung e. V. Steinhäuserstr. 18c, 76135 Karlsruhe, Telefon 0721 831612-28, Telefax 0721 83161299, beratung@lebenshilfe-karlsruhe.de

Beratungsstelle für Eltern körper- und mehrfachbehinderter Kinder

Telefon 0721 9814125

Beratung und Schutz für Frauen und deren Kinder bei häuslicher Gewalt

Telefon 07251 - 915022

– Anlauf- und Beratungsstelle Libelle, Wörthstraße 7, 76646 Bruchsal
– Geschütztes Wohnen im Landkreis Karlsruhe

Wildwasser – Beratungsstelle für Mädchen und Frauen

Telefon 0721 859173

Badischer Blinden- und Sehbehindertenverein V.m.K.

Beratungsangebot für alle Menschen mit Sehproblemen des BBSV für Karlsruhe Stadt und Land: „Blickpunkt Auge - Rat und Hilfe bei Sehverlust“ - wieder persönliche Beratung in Karlsruhe möglich

Der Beratungsdienst "Blickpunkt Auge" richtet sich an alle Personen mit einer beginnenden oder bereits vorhandenen Seheinschränkung. Wir informieren Sie gerne über Alltagsbewältigung, Mobilität, Hilfsmittelversorgung, Schwerbehindertenausweis, usw. Selbstverständlich kann dieses kostenlose Angebot auch von Angehörigen und Freunden betroffener Personen genutzt werden. Terminvergabe bei Inge Stumpp, Blickpunkt-Auge-Beraterin, Tel. 07248 5724, Die Angabe Ihrer Kontaktdaten ist zwingend erforderlich. Die örtlichen Coronaregeln sind einzuhalten. Die Beratung von Blickpunkt Auge ersetzt zwar nicht den Besuch beim Augenarzt, informiert jedoch zu allen Themen, die mit einer Augenkrankheit verbunden sind.

Kontakt: Inge Stumpp, Blickpunkt Auge Beraterin für Karlsruhe Stadt und Land, Telefon 07248 5724, E-Mail: i.stumpp@blickpunkt-auge.de. Weitere Informationen im Internet (www.blickpunkt-auge.de)



Katholische öffentliche Bücherei geöffnet!

Donnerstags, 17.00 bis 19.00 Uhr, Theresienhaus, Muggenstürmer Str. 6
Mail: buecherei@kath-malsch.de

Wir bitten weiterhin, die Abstands- und Hygienevorschriften zu beachten.

Die Katholische Öffentliche Bücherei im Theresienhaus, Muggenstürmer Str. 6 in Malsch macht Ferien vom 22.12.2022 bis 11.1.2023. Am 12.1.2023 sind wir wieder wie gewohnt jeden Donnerstag von 17.00 bis 19.00 Uhr für Sie da!



DIE BÜCHEREI

Muggenstürmer Straße 6

Geschirrverleih, Aus- und Rückgabe

Anmeldungen für Geschirrverleih sollten spätestens 14 Tage vor der Veranstaltung per E-Mail geschirrverleih@malsch.de (Birgit Loske, Tel. 07246 707-121) oder FAX 07246 707-420 im Rathaus eingehen.

Die Geschirrausgabe sowie die Rückgabe erfolgt donnerstags von 10.00 bis 12.00 Uhr im Rathaus Malsch. Im Falle dass der Donnerstag auf einen Feiertag fällt, ist die Abholung am Mittwoch.

Sie erhalten das Geschirr bei der Einfahrt Schulstraße am äußeren Treppengang. Wir bitten die genannten Zeiten einzuhalten.

Für Rückfragen zur Geschirraus- oder -rückgabe steht Herr Norbert Günter, Telefon 07246-2371, gerne zur Verfügung.

Die Geschirrausgabe ist am 29.12.2022 und am 5.1.2023 geschlossen. Bitte bringen Sie das ausgeliehene Geschirr am Donnerstag, den 12.1.2023 zu den üblichen Öffnungszeiten vorbei.

Sonstiges

Gasversorgung Malsch-Durmertsheim GmbH

**Gaszählerstände zum 31.12.2022 erfassen und mitteilen
Ablesekarte kommt demnächst ins Haus**

Die mit Erdgas versorgten Kundinnen und Kunden in Durmersheim und Malsch erhalten demnächst per Post oder E-Mail eine Ableseaufforderung zur Erfassung der Gaszählerstände. Absenderin ist die Messstellenbetreiberin, die Gasversorgung Malsch-Durmertsheim GmbH (GVMD). Aufgabe der GVMD ist es, einmal jährlich die Gaszählerstände einzuholen und den Gaslieferanten elektronisch zur Verfügung zu stellen. Auf Basis dieser Zählerstände erstellen die Lieferanten die Jahresabrechnungen über den Gasverbrauch.

Ab 12. Dezember 2022 verschickt die GVMD die Ableseaufforderungen. Darin enthalten ist ein individuelles Passwort, das dem Kunden die Mitteilung seiner Zählerstände bequem und sicher über das Internet ermöglicht. Natürlich können die Zählerstände auch weiterhin mit der Ablesekarte per Post (portofrei) oder über das Faxgerät geschickt werden. Alternativ kann auch der QR-Code gescannt und die Zählerstände dann über das Formular eingegeben und an die GVMD gesendet werden. Wichtig ist in jedem Fall, vor der Datenweiterleitung die Zahlen und das Ablesedatum nochmals zu prüfen.

Die Selbstablesung hat für die Kundinnen und Kunden der GVMD-Kunden gleich mehrere angenehme Seiten:

- keine fremde Person muss das Haus oder die Wohnung betreten
- Zählerstände können rund um die Uhr gemeldet werden
- die Mitteilung per Internet oder Ablesekarte ist einfach und unbürokratisch
- der Kunde behält die Kontrolle über den gesamten Ablesevorgang

Einsenddatum beachten

Für die jahresgenaue Gasverbrauchsabrechnung benötigt die GVMD die Zählerstände bis spätestens zum **9. Januar 2023**. Wer keine Zählerstände meldet, erhält seine Rechnung aufgrund von geschätzten Zählerständen. Die Basis dafür bildet der jeweilige Vorjahresverbrauch.

Für Fragen rund um das Thema Ablesung steht die SWE Netz GmbH gerne von 8 bis 16 Uhr unter der Telefonnummer 07243 101-8288 zur Verfügung. Per E-Mail sind die Mitarbeiterinnen und Mitarbeiter unter ablesung@sw-ettlingen.de erreichbar.

Veranstaltungen

Wir bitten um Beachtung!

Es können auch Termine kurzfristig noch coronabedingt abgesagt werden!

DEZEMBER

- 24.12. 17.00 Uhr, Kirche St. Bernhard Malsch, Christmette
Katholische Seelsorgeeinheit Malsch
- 24.12. 22.00 Uhr, Kirche St. Cyriak Malsch, Christmette
Katholische Seelsorgeeinheit Malsch
- 24.12. Friedhof Völkertsbach, Late Night, Dorfkirchle Völkertsbach
- 25.12. 10.30 Uhr, Kirche St. Georg Völkertsbach, Festgottesdienst
Katholische Seelsorgeeinheit Malsch
- 25.12. 18.00 Uhr, Kirche St. Ignatius Sulzbach, Festgottesdienst
Katholische Seelsorgeeinheit Malsch
- 26.12. 9.00 Uhr, Kirche St. Cyriak Malsch, Festgottesdienst
Katholische Seelsorgeeinheit Malsch
- 26.12. 10.45 Uhr, St. Michael Waldprechtsweier, Festgottesdienst
Katholische Seelsorgeeinheit Malsch
- 31.12. 17.00 Uhr, St. Cyriak Malsch, Ökumenischer Jahresschlussgottesdienst
Katholische Seelsorgeeinheit Malsch und Evangelische Kirchengemeinde von Malsch

JANUAR

- 8.1. 14.30-16.30 Uhr, Theresienhaus, Café Lichtblick, Ökum. Hospizdienst
- 13.1. 19.00 Uhr, Bürgerhaus Malsch, Neujahrsempfang, Gemeinde Malsch
- 14.1. Christbaumabholaktion, Musikverein Sulzbach
- 14.1. Rathausplatz Völkertsbach, Narrenbaumstellen, Kloschderhexen
- 14.1. Klosterhof, Fastnachtsfete, Kloschderhexen
- 15.1. Völkertsbach, Jubiläumsumzug, Kloschderhexen
- 15.1. Klosterhof, Fest zum Umzug, Kloschderhexen
- 15.1. Freihofhalle Sulzbach, Inthronisation, GroKaGe Malsch
- bis 26.1. Rathaus Malsch, Jahresausstellung, Kunstkreis Malsch
- 26.1. 19.00 Uhr, Jahreshauptversammlung, K15 Alte Schmiede Malsch
- 27.1. Klosterhof, Präsentation alter und neuer Bilder, Heimatverein Völkertsbach
- 27.1. 17.11 Uhr, Dorfplatz Waldprechtsweier, Narrenbaumstellen/Narrenparty
11 Jahre Waldenfeser Nachtschreck